گزارش توجیهی تأمین مالی جمعی

طرح تامین سرمایه در گردش خرید و صادرات سیب

شرکت توسعه تجارت شمیلا

(سهامی‌خاص)

محل ثبت: تهران

شماره ثبت:۳۲۴۱۱۸

آدرس: تهران، میدان توحید، خیابان طوسی، پلاک۱۶۰، طبقه ۴

کدپستی: ۱۴۱۹۷۱۴۶۷۵

تلفن: ۶۱۹۶۴-۰۲۱

فهرست مطالب

۱-مقدمه ۵

۲- معرفی شرکت ۶

۲-۱- تاریخچه شرکت ۶

۲-۲- موضوع فعالیت ۶

۲-۳-مدت فعالیت ۶

۲-۴-اعضای هیئت‌مدیره و مدیرعامل ۶

۲-۵- رزومه اعضای هیئت مدیره ۷

۲-۶- مشخصات حسابرس و بازرس قانونی شرکت ۱۰

۲-۷- آخرین ترکیب سهامداران ۱۰

۲-۸- تغییرات سرمایه‌ای شرکت ۱۰

۳- اطلاعات مالی شرکت ۱۱

۳-۱- صورت سود و زیان شرکت ۱۱

۳-۲- صورت وضعیت مالی شرکت ۱۲

۳-۳- صورت جریان‌های نقدی شرکت ۱۳

۳-۴- نسبت‌های مالی ۱۴

۴- وضعیت اعتباری شرکت ۱۴

۴-۱- بدهی‌ها ۱۴

حمیدرضا مهرآور	حمید جلال دوست آستانه	امیر ابراهیم رنگی	داود رنگی
مدیرعامل و عضو هیئت‌مدیره	نایب رئیس هیئت‌مدیره	مدیرعامل و نایب رئیس هیئت‌مدیره	رئیس هیئت‌مدیره

این گزارش توسط کارگزاری بانک سامان تهیه و تدوین نشده است.

(سهامی خاص)

۵- اطلاعات تکمیلی ۱۵
۵-۱- تحلیل صنعت ۱۵
۵-۲- معرفی رقبا ۱۷
۵-۳- سابقه فروش شرکت ۱۹
۵-۴- قراردادهای مهم شرکت ۲۰
۵-۵- بررسی ماده ۱۴۱ ..... ۲۰
۵-۶- ارتباط کارگزاری بانک سامان با طرح و متقاضی ۲۰
۶- تشریح طرح تأمین مالی ۲۰
۶-۱- هدف ۲۰
۶-۲- تشریح شیوهٔ تأمین مالی ۲۰
۶-۳- سرمایه‌گذاری مورد نیاز و منابع تأمین آن ۲۱
۶-۴- نحوه مشارکت سرمایه گذاران ۲۱
۶-۵- وضعیت تضامین طرح ۲۱
۶-۶- پرداخت اصل سرمایه و سود سرمایه گذاران ۲۲
۶-۷- حسن سابقه متقاضی در سایر طرح‌ها ۲۲
۶-۸- مشخصات گواهی شراکت ۲۳
۷- پیش‌بینی مالی طرح ۲۴
۸- عوامل ریسک ۲۵

توسعه تجارت شمیلا Shamila Trade Development

حمیدرضا مهراور	حمید جلال دوست آستانه	امیر ابراهیم رنگین	داود رنگی
مدیرعامل و عضو هیئت‌مدیره	نایب رئیس هیئت‌مدیره	مدیرعامل و نایب رئیس هیئت‌مدیره	رئیس هیئت‌مدیره

این گزارش توسط کارگزاری بانک سامان تهیه و تدوین نشده است.

شرکت کارگزاری بانک سامان (سهامی خاص)

۹- پیوست ها ۲۶

۹-۱- پروانه‌ها و مجوزها ۲۶

۹-۲- کارت بازرگانی ۲۸

۹-۳- گواهی‌های عدم سوء پیشینه ۲۹

۹-۴- اعتبارسنجی‌ها ۳۲

حمیدرضا مهرآور	حمید جلال دوست آستانه	امیر ابراهیم رنگی	داود رنگی
مدیرعامل و عضو هیئت‌مدیره	نایب رئیس هیئت‌مدیره	مدیرعامل و نایب رئیس هیئت‌مدیره	رئیس هیئت‌مدیره

این گزارش توسط کارگزاری بانک سامان تهیه و تدوین نشده است.

شرکت کارگزاری بانک سامان (سهامی خاص)

۱- مقدمه

گزارش حاضر در خصوص طرح تأمین سرمایه در گردش خرید و صادرات سیب تهیه و تدوین شده است. در این گزارش در ابتدا خلاصه‌ای از معرفی شرکت و موضوع فعالیت ارائه شده و بعد از ارائه صورت‌های مالی تاریخی شرکت، هدف شرکت از تأمین مالی و برنامه شرکت در خصوص نحوه مصرف منابع حاصل از تأمین مالی ارائه شده است. مسئولیت تهیه این گزارش با هیئت‌مدیره شرکت توسعه تجارت شمیلا (سهامی خاص) بوده و مطالب ذیل را تایید می‌نمایند:

(۱) تمامی مفروضات با اهمیت مؤثر لازم در این گزارش افشا گردیده‌اند.

(۲) مفروضات ارائه‌شده در این گزارش بر مبنایی معقول و متناسب با هدف گزارش می‌باشند.

(۳) این گزارش توسط شرکت کارگزاری بانک سامان (سهامی‌خاص) تهیه و تدوین نشده است.

توسعه تجارت شمیلا Shamila Trade Development

حمیدرضا مهرآور	حمید اجلال دوست آستانه	امیر ابراهیم رنگی	داود رنگی
مدیرعامل و عضو هیئت‌مدیره	نایب رئیس هیئت‌مدیره	مدیرعامل و نایب رئیس هیئت‌مدیره	رئیس هیئت‌مدیره

این گزارش توسط کارگزاری بانک سامان تهیه و تدوین نشده است.

شرکت کارگزاری بانک سامان (سهامی خاص)

۲- معرفی شرکت

۲-۱- تاریخچه شرکت

شرکت سامانه گسترمشاور پاک در تاریخ ۱۳۸۷/۰۲/۲۴ به شناسه ملی ۱۰۱۰۳۶۱۷۲۳۰ به‌صورت شرکت سهامی خاص تاسیس شده و طی شماره ثبت ۳۲۴۱۱۸ در اداره ثبت شرکت‌ها و مالکیت صنعتی واقع در تهران به ثبت رسیده است. به استناد صورتجلسه مجمع عمومی فوق‌العاده مورخ ۱۴۰۰/۱۰/۲۸ نام شرکت به توسعه تجارت شمیلا تغییر یافت و مطابق روزنامه شماره ۲۲۴۶۰ مورخ ۱۴۰۱/۰۲/۰۸ نشر عموم گردید. مرکز اصلی شرکت واقع در تهران، خیابان توحید، خیابان طوسی، پلاک ۱۶۰، واحد۴ می‌باشد.

۲-۲- موضوع فعالیت

شرکت خدمات مدیریت و مهندسی طیور سامانه پاک در تاریخ ۱۳۸۷/۰۲/۲۴با موضوع ارائه خدمات مشاوره انجام پژوهش و ارائه راهکار بهبود و طرح‌ریزی مجدد نظام‌های مدیریتی و مالی سازمان‌های فعال در حوزه صنایع غذایی و تبدیلی، پرورش دام و طیور، کشاورزی، فعالیت در زمینه تکنولوژی اطلاعات و تولید نرم افزار، طرح ریزی و احداث صنایع غذایی و تبدیلی و مزارع پرورش دام و طیور، سرمایه‌گذاری و مشارکت در سایر شرکت‌ها و موسسات، اخذ و اعطای نمایندگی در داخل و خارج کشور و انجام صادرات و واردات کالاهای مجاز تاسیس گردید و در ۱۴۰۰/۱۰/۲۸به نام شرکت توسعه تجارت شمیلا تغییر یافت و در تاریخ ۱۴۰۰/۱۲/۲۵ موضوع فعالیت شرکت به خرید، فروش، واردات و صادرات، ترخیص کالا از گمرکات داخلی و خارجی و بین‌المللی گشایش حساب اعتبارات اسنادی تسهیلات و اعتبارات ریالی و ارزی ضمانت‌نامه‌ها و حواله جات فاینانس، ریفایننس نزد بانک‌ها، موسسات مالی و شرکت‌های داخلی و خارجی در خصوص صادرات قیر و کالای مرتبط با نفت و پتروشیمی اضافه گردید.

۲-۳- مدت فعالیت

مطابق اساسنامه، فعالیت شرکت از تاریخ ثبت به مدت نامحدود می‌باشد.

۲-٤- اعضای هیئت‌مدیره و مدیرعامل

به موجب صورتجلسه مورخ ۱۴۰۰/۰۶/۲۷ اشخاص ذیل به عنوان اعضای هیئت‌مدیره انتخاب گردیده‌اند:

جدول ۱: ترکیب اعضای هیئت‌مدیره و مدیریت عامل

نام	سمت	کدملی	آغاز انتصاب - پایان انتصاب
داود رنگی	رئیس هیئت‌مدیره	۰۰۴۳۶۹۲۲۷۳	۱۳۸۷/۰۹/۰۹ - ۱۴۰۴/۰۷/۱۳
امیر ابراهیم رنگی	مدیرعامل و نایب‌رئیس هیئت‌مدیره	۰۰۱۹۸۷۶۲۰۳	۱۴۰۰/۰۶/۲۷ - ۱۴۰۴/۰۷/۱۳
ایمان رنگی	عضو اصلی هیئت‌مدیره	۰۰۷۳۴۴۶۳۲۷	۱۳۹۹/۰۵/۰۱ - ۱۴۰۴/۰۷/۱۳

توسعه تجارت شمیلا Shamila Trade Development

حمیدرضا مهرآور	حمید جلال دوست آستانه	امیر ابراهیم رنگی	داود رنگی
مدیرعامل و عضو هیئت‌مدیره	نایب رئیس هیئت‌مدیره	مدیرعامل و نایب رئیس هیئت‌مدیره	رئیس هیئت‌مدیره

این گزارش توسط کارگزاری بانک سامان تهیه و تدوین نشده است.

شرکت کارگزاری بانک سامان (سهامی خاص)

۵-۲- رزومه اعضای هیئت مدیره

خلاصه رزومه اعضای هیئت‌مدیره به شرح ذیل می‌باشد:

نام و نام خانوادگی: امیر ابراهیم رنگی	**سمت:** مدیرعامل شرکت توسعه تجارت شمیلا
تحصیلات: کارشناس ارشد مدیریت صنعتی دانشگاه تهران	**تاریخ تولد:** ۱۳۷۵/۱۲/۰۱
دوره‌های گذرانده و گواهینامه‌ها	
• دوره مبارزه با پولشویی • گواهینامه عضویت در انجمن حبوبات ایران • گواهینامه عضویت در انجمن ارگانیک ایران • گواهینامه عضویت در اتاق مشترک بازرگانی ایران و هند • گواهینامه عضویت در انجمن وارد کنندگان برنج ایران • گواهینامه عضویت در انجمن پسته ایران تاکنون • گواهینامه عضویت در اتاق بازرگانی، صنایع و معادن کشاورزی • گواهینامه عضویت در انجمن قهوه ایران	
سوابق اجرایی	
• مدیرعامل و نائب هیئت‌مدیره شرکت توسعه تجارت شمیلا از تاریخ ۱۴۰۰/۰۶/۲۷ • عضو هیئت‌مدیره شرکت ارمغان امید شمیلا از سال ۱۳۹۴ • عضو هیئت‌مدیره شرکت مرغ مادر سارنگ از سال ۱۳۹۵ • عضو هیئت‌مدیره شرکت ناوک هامون شمال از سال ۱۴۰۰ • نایب رییس هیئت‌مدیره شرکت امید شمیلا از سال ۱۳۹۵	

توسعه تجارت شمیلا Shamila Trade Development

حمیدرضا مهرآور	حمید جلال دوست آستانه	امیر ابراهیم رنگی	داود رنگی
مدیرعامل و عضو هیئت‌مدیره	نایب رئیس هیئت‌مدیره	مدیرعامل و نایب رئیس هیئت‌مدیره	رئیس هیئت‌مدیره

این گزارش توسط کارگزاری بانک سامان تهیه و تدوین نشده است.

شرکت کارگزاری بانک سامان (سهامی خاص)

نام و نام خانوادگی: داوود رنگی	**سمت:** رییس هیئت‌مدیره
تحصیلات: فارغ التحصیل دانشکده مهندسی کشاورزی مازندران سال ۱۳۵۷طی دوره مدیریت عالی و مدیریت استراتژیک در مرکز مدیریت صنعتی ایران سال ۱۳۶۰	**تاریخ تولد:** ۱۳۳۳/۰۶/۲۶

سوابق اجرایی

- نائب رئیس هیئت‌مدیره و مدیرعامل شرکت ارمغان امید شمیلا از ۱۳۹۱
- عضو هیئت نمایندگان اتاق بازرگانی تهران
- رئیس هیئت‌مدیره شرکت امید شمیلا از سال ۱۳۸۸ تاکنون
- رئیس هیئت‌مدیره شرکت توسعه تجارت شمیلا از سال ۱۳۸۸
- رئیس هیئت‌مدیره شرکت ناوک هامون شمال از سال ۱۳۸۰
- رئیس هیئت‌مدیره مرغ مادر سارنگ از سال ۱۳۸۵
- رئیس هیئت‌مدیره فدراسیون طیور
- رئیس هیئت‌مدیره شرکت سپهر تجارت فرامرزان
- رئیس هیئت‌مدیره شرکت اجداد ارم از سال ۱۳۹۲ تاکنون
- عضو هیئت‌مدیره انجمن وارد کنندگان فرآورده های خام دامی
- عضو هیئت‌مدیره اتحادیه واردکنندگان نهاده های دام و طیور
- عضو هیئت‌مدیره انجمن حبوبات ایران
- عضو هیئت‌مدیره و مدیرعامل شرکت اجداد ارم ۱۳۷۴ -۱۳۹۲
- مدیرعامل شرکت مرغک ۱۳۶۷-۱۳۶۱
- مدیرعامل شرکت کشت و صنعت بستان ایران ۱۳۶۱-۱۳۵۸
- سرپرست شرکت کشت و صنعت باغ کوثر ۱۳۵۸-۱۳۶۱

عضویت در اتاق بازرگانی

۱. عضویت در اتحادیه واردکنندگان نهاده‌های دام و طیور ایران
۲. عضویت در انجمن واردکنندگان برنج ایران
۳. عضویت در اتحادیه صادرکنندگان آبزیان ایران
٤. عضویت در انجمن خشکبار ایران

توسعه تجارت شمیلا Shamila Trade Development

حمیدرضا مهرآور	حمید جلال دوست آستانه	امیر ابراهیم رنگی	داود رنگی
مدیرعامل و عضو هیئت‌مدیره	نایب رئیس هیئت‌مدیره	مدیرعامل و نایب رئیس هیئت‌مدیره	رئیس هیئت‌مدیره

این گزارش توسط کارگزاری بانک سامان تهیه و تدوین نشده است.

شرکت کارگزاری بانک سامان (سهامی خاص)

نام و نام خانوادگی : ایمان رنگی	**سمت :** عضو هیئت‌مدیره
تحصیلات : کارشناسی کشاورزی	**تاریخ تولد:** ۱۳۶۲/۰۱/۰۱

دوره های گذرانده و گواهینامه ها

دوره مدیریت اجرایی (MBA)

دوره مبارزه با پولشویی

گواهینامه عضویت در انجمن وارد کنندگان فرآورده های خام دامی

گواهینامه عضویت در اتاق بازرگانی

دوره تولید و تجارت آبزیان ایران

سوابق

- مدیرعامل شرکت امید شمیلا از سال۱۳۸۸
- رئیس هیئت‌مدیره شرکت ارمغان امید شمیلا از سال۱۳۹۱
- عضو هیئت‌مدیره شرکت مرغ مادر سارنگ ازسال ۱۳۸۵
- عضو هیئت‌مدیره شرکت توسعه تجارت شمیلا از سال ۱۳۹۱
- عضو هیئت‌مدیره شرکت ناوک هامون شمال ازسال ۱۳۸۰
- کارشناس فروش شرکت اجداد ارم از سال ۱۳۷۴

توسعه تجارت شمیلا Shamila Trade Development

حمیدرضا مهرآور	حمید جلال دوست آستانه	امیر ابراهیم رنگی	داود رنگی
مدیرعامل و عضو هیئت‌مدیره	نایب رئیس هیئت‌مدیره	مدیرعامل و نایب رئیس هیئت‌مدیره	رئیس هیئت‌مدیره

این گزارش توسط کارگزاری بانک سامان تهیه و تدوین نشده است.

شرکت کارگزاری بانک سامان (سهامی خاص)

۲-۶- مشخصات حسابرس و بازرس قانونی شرکت

براساس صورتجلسه مجمع عمومی عادی سالیانه، مورخ ۱۴۰۲/۱۲/۰۷ مؤسسهٔ حسابرسی آمارگاران به شناسه ملی ۱۰۱۰۳۲۳۷۱۱۷ به عنوان حسابرس و بازرس قانونی اصلی و خانم فرناز بهرامی به شناسه ملی ۰۰۱۹۸۸۲۲۷۰ به سمت حسابرس و بازرس قانونی علی‌البدل برای مدت یک سال انتخاب گردیدند.

۲-۷- آخرین ترکیب سهامداران

آخرین ترکیب سهامداران شرکت تا تاریخ تهیه این گزارش به شرح جدول ذیل می‌باشد:

جدول ۲: آخرین ترکیب سهامداران

نام سهامدار	نوع شخصیت	تعداد سهام	مبلغ سهام (میلیون ریال)	درصد مالکیت
داود رنگی	رئیس هیئت‌مدیره	۵,۶۰۰,۰۰۰	۵۶,۰۰۰	٪۲۸
فرح چپریان	سهامدار	۵,۴۰۰,۰۰۰	۵۴,۰۰۰	٪۲۷
ایمان رنگی	عضو هیئت‌مدیره	۳,۰۰۰,۰۰۰	۳۰,۰۰۰	٪۱۵
امیرابراهیم رنگی	مدیرعامل	۳,۰۰۰,۰۰۰	۳۰,۰۰۰	٪۱۵
آیدا رنگی	سهامدار	۳,۰۰۰,۰۰۰	۳۰,۰۰۰	٪۱۵
جمع		۲۰,۰۰۰,۰۰۰	۲۰۰,۰۰۰	٪۱۰۰

۲-۸- تغییرات سرمایه‌ای شرکت

آخرین سرمایه ثبت شده شرکت تا تاریخ ۱۴۰۳/۱۰/۰۲ مبلغ ۲۰۰,۰۰۰ میلیون ریال، شامل ۲۰,۰۰۰,۰۰۰ سهم ۱۰,۰۰۰ ریالی با نام تماماً پرداخت شده می‌باشد. تغییرات سرمایهٔ شرکت طی دو سال اخیر به شرح ذیل بوده است:

جدول ۳: تغییرات سرمایه‌ای شرکت (ارقام به میلیون ریال)

تاریخ ثبت افزایش سرمایه	مبلغ افزایش (میلیون ریال)	سرمایه جدید (میلیون ریال)	درصد افزایش سرمایه	محل افزایش سرمایه
۱۴۰۱/۰۲/۱۷	۵,۰۰۰	۳۵,۰۰۰	۱۴.۲	افزوده نقدی
۱۴۰۲/۱۱/۱۸	۶۵,۰۰۰	۱۰۰,۰۰۰	۲۸۶	مطالبات حال شده صاحبان سهام
۱۴۰۳/۰۷/۲۷	۱۰۰,۰۰۰	۲۰۰,۰۰۰	۱۰۰	مطالبات حال شده صاحبان سهام

توسعه تجارت شمیلا Shamila Trade Development

حمیدرضا منصور	حمید جلال دوست آستانه	امیر ابراهیم رنگی	داود رنگی
مدیرعامل و عضو هیئت‌مدیره	نایب رئیس هیئت‌مدیره	مدیرعامل و نایب رئیس هیئت‌مدیره	رئیس هیئت‌مدیره

این گزارش توسط کارگزاری بانک سامان تهیه و تدوین نشده است.

شرکت کارگزاری بانک سامان (سهامی خاص)

۳- اطلاعات مالی شرکت

۳-۱- صورت سود و زیان شرکت

اطلاعات تاریخی صورت سود و زیان به صورت مقایسه سنوات اخیر شرکت به شرح جدول ذیل است:

جدول۴: صورت سود و زیان تاریخی (ارقام به میلیون ریال)

صورت سود و زیان	سال مالی ۱۴۰۲	سال مالی ۱۴۰۱	سال مالی ۱۴۰۰
درآمدهای عملیاتی	۱,۸۲۳,۹۰۴	۶۵۹,۸۸۰	۳۸۲,۹۷۶
بهای تمام‌شده درآمدهای عملیاتی	(۱,۵۹۴,۱۳۹)	(۷۰۹,۱۱۳)	(۳۲۲,۶۲۳)
سود ناخالص	۲۲۹,۷۶۴	(۴۹,۲۳۳)	۶۰,۳۵۳
هزینه‌های اداری و عمومی	(۱۸۵,۶۸۰)	(۴۹,۰۷۹)	(۲۳,۹۵۹)
سود(زیان) عملیاتی	۴۴,۰۸۳	(۹۸,۳۱۲)	۳۶,۳۹۳
هزینه‌های مالی	(۲,۷۴۸)	(۱۰,۲۱۲)	(۳۲۰)
سایر درآمدها و هزینه‌های غیرعملیاتی	۸۷,۹۵۴	۵۰,۸۰۸	۳,۰۲۹
سود (زیان) قبل از مالیات	۱۲۹,۲۹۰	(۵۷,۷۱۶)	۳۹,۱۰۳
هزینه مالیات درآمد	-	-	(۹,۶۵۸)
سود خالص	۱۲۹,۲۹۰	(۵۷,۷۱۶)	۲۹,۴۴۴

حمیدرضا مهرآور
مدیرعامل و عضو هیئت‌مدیره

حمید جلال دوست آستانه
نایب رئیس هیئت‌مدیره

امیر ابراهیم رنگی
مدیرعامل و نایب رئیس هیئت‌مدیره

داود رنگی
رئیس هیئت‌مدیره

این گزارش توسط کارگزاری بانک سامان تهیه و تدوین نشده است.

شرکت کارگزاری بانک سامان (سهامی خاص)

۳-۲- صورت وضعیت مالی شرکت

اطلاعات تاریخی صورت وضعیت مالی به صورت مقایسه سنوات اخیر شرکت به شرح جدول ذیل است:

جدول ۵: صورت وضعیت مالی شرکت (ارقام به میلیون ریال)

صورت وضعیت مالی	سال مالی ۱۴۰۲	سال مالی ۱۴۰۱	سال مالی ۱۴۰۰
دارایی ثابت مشهود	۲۰۶,۷۵۰	۲۰۰,۹۰۵	۷,۲۱۶
دارایی های نامشهود	۴,۱۷۸	۱,۳۱۱	۱,۵۳۹
جمع دارایی‌های غیرجاری	**۲۱۰,۹۲۹**	**۲۰۲,۲۱۷**	**۸,۷۵۶**
پیش پرداخت ها	۹,۱۰۷	۱۳۴,۲۳۸	۷,۵۱۶
موجودی مواد و کالا	۴۲۷,۲۹۸	۱۱۹,۶۸۵	۱۳۳,۱۰۷
دریافتنی های تجاری و سایر دریافتنی ها	۶۹۳,۶۳۰	۴۰۱,۲۰۵	۷۴,۱۴۷
موجودی نقد	۴۰,۹۶۵	۲۱,۶۹۵	۶,۲۲۶
جمع دارایی‌های جاری	**۱,۱۷۱,۰۰۱**	**۶۷۶,۸۲۴**	**۲۲۰,۹۹۸**
جمع دارایی‌ها	**۱,۳۸۱,۹۳۱**	**۸۷۹,۰۴۱**	**۲۲۹,۷۵۴**
سرمایه	۱۰۰,۰۰۰	۳۵,۰۰۰	۳۰,۰۰۰
اندوخته قانونی	۸,۲۸۸	۳,۰۰۰	۳,۰۰۰
سود و زیان انباشته	۱۰۰,۴۸۹	(۲۳,۵۱۱)	۳۴,۲۰۴
جمع حقوق مالکانه	**۲۰۸,۷۷۸**	**۱۴,۴۸۸**	**۶۷,۲۰۴**
پرداختی های بلند مدت	۱۵,۲۴۷	۷۶,۲۳۶	-
ذخیره مزایای پایان خدمت کارکنان	۵۴۴	-	-
جمع بدهی‌های غیرجاری	**۱۵,۷۹۱**	**۷۶,۲۳۶**	**-**
پرداختی های تجاری و سایر پرداختنی ها	۱,۱۵۷,۳۶۱	۷۲۰,۵۸۵	۱۳۸,۹۷۳
مالیات پرداختنی	-	-	۹,۶۶۵
تسهیلات مالی	-	۵۱,۶۹۰	۱۰,۲۷۰
پیش دریافت ها	-	۱۶,۰۴۱	۳,۶۴۰
جاری شرکا / سهامداران	-	-	۱۶۲,۵۵۰
جمع بدهی‌های جاری	**۱,۱۵۷,۳۶۱**	**۷۸۸,۳۱۶**	**۱۶۲,۵۵۰**
جمع بدهی‌ها و حقوق مالکانه	**۱,۳۸۱,۹۳۱**	**۸۷۹,۰۴۱**	**۲۲۹,۷۵۴**

توسعه تجارت شمیلا Shamila Trade Development

حمیدرضا مهراور	حمید جلال دوست آستانه	امیر ابراهیم رنگی	داود رنگی
مدیرعامل و عضو هیئت‌مدیره	نایب رئیس هیئت‌مدیره	مدیرعامل و نایب رئیس هیئت‌مدیره	رئیس هیئت‌مدیره

شرکت کارگزاری بانک سامان (سهامی خاص)

این گزارش توسط کارگزاری بانک سامان تهیه و تدوین نشده است.

۳-۳- صورت جریان‌های نقدی شرکت

اطلاعات تاریخی صورت جریان‌های نقدی به صورت مقایسه سنوات اخیر شرکت به شرح جدول ذیل است:

جدول۶: صورت جریان‌های نقدی شرکت (ارقام به میلیون ریال)

صورت جریان‌های نقدی	سال مالی ۱۴۰۲	سال مالی ۱۴۰۱	سال مالی ۱۴۰۰
نقد حاصل از عملیات	۸۰,۲۵۲	۱۰۶,۲۲۱	(۱۰,۹۱۲)
پرداخت‌های نقدی بابت مالیات بر درآمد	-	(۹,۶۶۵)	(۲,۲۲۹)
جریان خالص ورود (خروج) نقد حاصل از فعالیت های عملیاتی	**۸۰,۲۵۲**	**۹۶,۵۵۶**	**(۱۳,۱۴۱)**
پرداخت های نقدی بابت خرید دارایی ثابت مشهود/نامشهود	(۵,۸۴۵)	(۱۲۰,۶۱۰)	(۴,۱۶۴)
پرداخت های نقدی بابت خرید دارایی های نامشهود	(۵,۷۰۶)	-	-
دریافت های نقدی حاصل سود بانکی	۴۸,۱۶۶	۹	۳۵۲
جریان خالص ورود(خروج) نقد حاصل از فعالیت های سرمایه‌گذاری	**(۱۱,۵۰۳)**	**(۱۲۰,۶۰۱)**	**(۳,۸۱۱)**
جریان خالص ورود نقد قبل از فعالیت های تامین مالی	**-**	**-**	**(۱۶,۹۵۲)**
دریافت های نقدی بابت اصل تسهیلات	-	۱۰۰,۰۰۰	۱۰,۲۷۰
پرداخت های نقدی بابت فرع تسهیلات	(۵۱,۶۹۰)	(۶۰,۰۰۰)	-
پرداخت های نقدی بابت سود تسهیلات	(۲,۷۴۸)	(۵,۴۸۶)	-
دریافت های ناشی از افزایش سرمایه	-	۵,۰۰۰	۱۱,۰۰۸
پرداختهای نقدی بابت استرداد دریافتی از سهامداران و سایر اشخاص وابسته	**-**	**-**	**(۲,۰۰۰)**
جریان خالص خروج نقد مصرف شده در فعالیت های تامین مالی	**(۵۴,۴۳۸)**	**۳۹,۵۱۳**	**۱۹,۲۷۸**
خالص افزایش در موجودی نقد	۱۴,۳۱۰	۱۵,۴۶۹	۲,۳۲۵
مانده وجه در ابتدای سال	۲۱,۶۹۵	۶,۲۲۶	۳,۹۰۰
تاثیر تغییرات نرخ ارز	۴,۹۶۰	-	-
مانده موجودی نقد در پایان سال	**۴۰,۹۶۵**	**۲۱,۶۹۵**	**۶,۲۲۶**
معاملات غیر نقدی	**۶۷,۴۶۹**	**۷۶,۲۳۶**	**-**

توسعه تجارت شمیلا Shamila Trade Development

حمیدرضا مهاور مدیرعامل و عضو هیئت‌مدیره	حمید جلال دوست آستانه نایب رئیس هیئت‌مدیره	امیر ابراهیم رنگی مدیرعامل و نایب رئیس هیئت‌مدیره	داود رنگی رئیس هیئت‌مدیره

شرکت کارگزاری بانک سامان (سهامی خاص)

این گزارش توسط کارگزاری بانک سامان تهیه و تدوین نشده است.

۳-٤- نسبت‌های مالی

جدول زیر نسبت‌های مالی شرکت را طی سه سال اخیر نشان می‌دهد:

جدول۷: حاشیه سود شرکت طی سه سال اخیر

حاشیه سود	سال مالی منتهی به ۱۴۰۲	سال مالی منتهی به ۱۴۰۱	سال مالی منتهی به ۱۴۰۰
حاشیه سود ناخالص	٪۱۳	٪۰	٪۱۶
حاشیه سود عملیاتی	٪۲	٪۰	٪۱۰
حاشیه سود (زیان) خالص	٪۷	٪۰	٪۸
نسبت بدهی	٪۸۵	٪۷۴	٪۷۱
نسبت بدهی به حقوق مالکانه	٪۱۵	٪۲	٪۲۹
بازده دارایی‌ها	٪۹	٪۰	٪۱۳

٤- وضعیت اعتباری شرکت

٤-۱- بدهی‌ها

براساس آخرین صورت‌های مالی حسابرسی‌شده مورخ ۱۴۰۲/۱۲/۲۹ اطلاعات مربوط به وضعیت اعتباری شرکت به شرح ذیل است:

جدول۸: اطلاعات مربوط به وضعیت اعتباری شرکت (ارقام به میلیون ریال)

پرداختنی‌های تجاری	سال مالی ۱۴۰۲
اسناد پرداختنی تجاری	۱۵۳,۹۳۱
اسناد پرداختنی بلند مدت	(۱۵,۲۴۷)
جمع پرداختنی تجاری	۱۳۸,۶۸۴
شرکت بین‌المللی تسنیم تجارت البرز	۷۶,۷۷۸
مهسا رنجبر	۲۷,۱۱۷
شرکت سپهر تجارت فرامرزان	۲۰,۰۰۰
محمد جواد سعادتمند	۱۹,۹۷۰
سردخانه ستاره پارس	۷۲۸
آقای بهنام احمدپور	۳۷۳
حمید پورپشنگ	۳۵۲
شرکت کدبانو (دلپذیر)	۳۳
رزین‌گوهر اوین	۱۰
شرکت سبز دانه هرمزان	۹
جمع پرداختنی‌ها	۱۴۵,۳۷۰

توسعه تجارت شمیلا Shamila Trade Development

حمیدرضا مهرآهو	حمید جلال دوست آستانه	امیر ابراهیم رنگی	داود رنگی
مدیرعامل و عضو هیئت‌مدیره	نایب رئیس هیئت‌مدیره	مدیرعامل و نایب رئیس هیئت‌مدیره	رئیس هیئت‌مدیره

این گزارش توسط کارگزاری بانک سامان تهیه و تدوین نشده است.

شرکت کارگزاری بانک سامان (سهامی خاص)

۵- اطلاعات تکمیلی

۵-۱- تحلیل صنعت

سیب یکی از محصولات باغی است که بخشی از صادرات غیر نفتی کشور را تشکیل می‌دهد و صادرات آن همواره در سنوات گذشته دارای نوسان بوده است. قدرت رقابت صادراتی سیب ایران و روند تغییرات آن در طول زمان انجام گردیده و وضعیت مزیت نسبی سیب ایران در رقابت با سایر کشورهای صاحب نام در تولید و تجارت سیب، از اهمیت ویژه‌ای برخوردار است. اطلاعات موردنیاز از طریق اطلاعات سری زمانی تولید و صادرات استفاده شده و شاخص‌های اندازه‌گیری قدرت رقابت صادراتی RCA و RSCA شده است. نتایج تحقیق نشان می‌دهد که هر چند براساس معیارهای معرفی شده, سیب ایران دارای مزیت نسبی صادراتی است ولی قدرت رقابت صادراتی آن دارای روند نوسانی می‌باشد. همبستگی منفی بین معیار RCA سیب ایران و ایتالیا نشان می‌دهد که این کشور رقیب جدی صادرات سیب ایران است و توانسته با استفاده از تکنولوژی‌های جدید سهم بازار صادرات ایران را تحت شعاع قرار دهد. در تابع عرضه صادرات, قیمت صادراتی اثر مثبت و متغیرهای شاخص بهای عمده فروشی و تولید ناخالص ملی اثر منفی بر عرضه صادرات سیب دارند. همچنین شاخص ناپایداری عرضه صادرات سیب معادل ۲۱.۹ برآورد گردید که حاکی از ناپایداری عرضه صادرات سیب ایران است.

صنعت صادرات سیب ایران یکی از بخش‌های مهم کشاورزی و تجارت خارجی کشور است که به دلیل تنوع آب و هوایی، کیفیت بالای محصول و تولید گسترده در مناطق مختلف، جایگاه ویژه‌ای در صادرات محصولات کشاورزی دارد. در ادامه این صنعت از جنبه‌های مختلف مورد تحلیل قرار می‌گیرد:

۱. مزیت‌های صنعت صادرات سیب ایران

- تنوع اقلیمی: ایران به دلیل تنوع اقلیمی گسترده، امکان تولید انواع مختلف سیب با کیفیت بالا (مانند سیب قرمز، زرد و سبز) را دارد. مناطقی مانند آذربایجان غربی، چهارمحال و بختیاری، سمیرم و ارومیه از تولیدکنندگان اصلی سیب هستند.
- حجم بالای تولید: ایران یکی از تولیدکنندگان برتر سیب در جهان است و تولید گسترده امکان صادرات به بازارهای بین‌المللی را فراهم کرده است.
- هزینه تولید نسبتاً پایین: دسترسی به نیروی کار ارزان و منابع طبیعی مناسب باعث شده است که تولید سیب در ایران از لحاظ هزینه رقابتی باشد.

۲. چالش‌های صنعت صادرات سیب ایران

- مشکلات بسته‌بندی و فرآوری: نبود زیرساخت‌های مدرن برای بسته‌بندی، نگهداری، و فرآوری سیب، کیفیت محصول صادراتی را کاهش داده و باعث رقابت‌پذیری کمتر در بازارهای جهانی می‌شود.
- موانع لجستیکی: مشکلات در حمل‌ونقل، انبارداری سردخانه‌ای و دسترسی به بازارهای بین‌المللی، صادرات سیب را با چالش مواجه کرده است.

حمیدرضا مهرآور	حمید جلال دوست آستانه	امیر ابراهیم رنگی	داود رنگی
مدیرعامل و عضو هیئت‌مدیره	نایب رئیس هیئت‌مدیره	مدیرعامل و نایب رئیس هیئت‌مدیره	رئیس هیئت‌مدیره

این گزارش توسط کارگزاری بانک سامان تهیه و تدوین نشده است.

شرکت کارگزاری بانک سامان (سهامی خاص)

• رقابت شدید در بازار جهانی: کشورهایی مانند چین، آمریکا و شیلی با زیرساخت‌های پیشرفته‌تر و تبلیغات گسترده، سهم بزرگی از بازار جهانی سیب را در اختیار دارند.

• تحریم‌ها و موانع مالی: تحریم‌های بین‌المللی و مشکلات در نقل‌وانتقال ارز بر تجارت خارجی محصولات کشاورزی ایران تأثیر منفی گذاشته است.

۳. بازارهای هدف صادرات سیب ایران

• بازارهای منطقه‌ای: کشورهای همسایه مانند عراق، افغانستان، و کشورهای حوزه خلیج فارس از بازارهای اصلی صادرات سیب ایران هستند. نزدیکی جغرافیایی و کاهش هزینه‌های حمل‌ونقل این کشورها را به بازارهای جذاب تبدیل کرده است.

• بازارهای آسیایی و اروپایی: ایران به دنبال توسعه صادرات سیب به کشورهای آسیای میانه، هند، و برخی کشورهای اروپایی است، اما مسائل مربوط به استانداردها و کیفیت محصولات صادراتی مانعی برای این توسعه است.

۴. راهکارها برای بهبود صادرات سیب

• ارتقای زیرساخت‌ها: سرمایه‌گذاری در سردخانه‌های پیشرفته، سیستم‌های بسته‌بندی مدرن و تکنولوژی‌های فرآوری می‌تواند کیفیت محصولات صادراتی را افزایش دهد.

• تنوع‌بخشی به بازارها: تمرکز بر کشورهای آسیایی، آفریقایی و اروپای شرقی که استانداردهای ساده‌تری دارند، می‌تواند صادرات را افزایش دهد.

• برندسازی و بازاریابی: ایجاد برندهای قوی و شرکت در نمایشگاه‌های بین‌المللی می‌تواند جایگاه سیب ایران را در بازارهای جهانی بهبود بخشد.

• رفع موانع قانونی و مالی: دولت می‌تواند با حمایت از صادرکنندگان، کاهش تعرفه‌ها و ارائه مشوق‌های صادراتی، رقابت‌پذیری این صنعت را افزایش دهد.

۵. آینده صنعت صادرات سیب ایران

با توجه به افزایش تقاضای جهانی برای محصولات ارگانیک و سالم، ایران می‌تواند با تمرکز بر تولید سیب‌های ارگانیک و ارتقای کیفیت محصولات، سهم بیشتری از بازار جهانی را تصاحب کند. همچنین توسعه فناوری‌های کشاورزی و بهره‌برداری بهینه از منابع می‌تواند به پایداری و رشد این صنعت کمک کند.

حمیدرضا مهرآور	حمید جلال دوست آستانه	امیر ابراهیم رنگی	داوه رنگی
مدیرعامل و عضو هیئت‌مدیره	نایب رئیس هیئت‌مدیره	مدیرعامل و نایب رئیس هیئت‌مدیره	رئیس هیئت‌مدیره

این گزارش توسط کارگزاری بانک سامان تهیه و تدوین نشده است.

شرکت کارگزاری بانک سامان (سهامی خاص)

۵-۲- معرفی رقبا

ایران یکی از تولیدکنندگان بزرگ سیب در جهان است و نقش مهمی در صادرات این محصول به کشورهای مختلف ایفا می‌کند. با این حال، کشورهای رقیب زیادی در بازارهای جهانی وجود دارند که بر صادرات سیب ایران تأثیر می‌گذارند. برخی از مهم‌ترین کشورهای رقیب ایران در صادرات سیب عبارت‌اند از:

۱. چین

- چین بزرگ‌ترین تولیدکننده سیب در جهان است و توانایی تأمین حجم بسیار زیادی از این محصول را دارد. صادرات چین به دلیل قیمت پایین و تنوع در کیفیت، رقیب مهمی برای سیب ایران محسوب می‌شود.

۲. ترکیه

- ترکیه یکی از مهم‌ترین تولیدکنندگان و صادرکنندگان سیب در منطقه خاورمیانه و اروپا است. نزدیکی جغرافیایی ترکیه به بازارهای مشابه ایران (مانند روسیه و کشورهای حوزه خلیج فارس) آن را به رقیبی جدی تبدیل کرده است.

۳. آمریکا

- آمریکا یکی از صادرکنندگان اصلی سیب در جهان است و محصولات این کشور به دلیل کیفیت بالا، بسته‌بندی مناسب و برندهای شناخته‌شده، در بازارهای جهانی تقاضای زیادی دارند. هرچند بازارهای هدف آمریکا با ایران متفاوت است، اما در برخی مناطق رقابت وجود دارد.

۴. لهستان

- لهستان از تولیدکنندگان عمده سیب در اروپا است و بخش بزرگی از سیب خود را به کشورهای اروپایی و روسیه صادر می‌کند. این کشور با استفاده از زیرساخت‌های قوی صادراتی، حضور گسترده‌ای در بازارهای بین‌المللی دارد.

۵. هند

- هند به‌ویژه در جنوب آسیا به عنوان تولیدکننده و صادرکننده سیب شناخته می‌شود و به کشورهای نزدیک، از جمله کشورهای حاشیه خلیج فارس، صادرات دارد. نزدیکی جغرافیایی هند با برخی بازارهای هدف ایران، رقابت را تشدید می‌کند.

۶. نیوزیلند و شیلی

- این دو کشور به دلیل موقعیت جغرافیایی، عمدتاً به بازارهای نیمکره شمالی، به‌ویژه آسیا و اروپا، سیب صادر می‌کنند. کیفیت بالای سیب‌های نیوزیلند و شیلی با استفاده از بسته‌بندی‌های مدرن، آنها را به رقبای قدرتمندی تبدیل کرده است.

۷. ایتالیا

- ایتالیا یکی از تولیدکنندگان سیب با کیفیت بالا در اروپا است و صادرات گسترده‌ای به کشورهای مختلف دارد. این کشور به دلیل بسته‌بندی جذاب و رعایت استانداردهای جهانی، در بازارهای بین‌المللی رقابت می‌کند.

حمیدرضا مهرآور مدیرعامل و عضو هیئت‌مدیره	حمید جلال دوست آستانه نایب رئیس هیئت‌مدیره	امیر ابراهیم رنگی مدیرعامل و نایب رئیس هیئت‌مدیره	داود رنگی رئیس هیئت‌مدیره

این گزارش توسط کارگزاری بانک سامان تهیه و تدوین نشده است.

شرکت کارگزاری بانک سامان (سهامی خاص)

نکات کلیدی در رقابت:

- کیفیت محصول: کشورهایی مانند آمریکا، ایتالیا و نیوزیلند به دلیل کیفیت بالای سیب و بسته‌بندی مناسب در بازارهای لوکس موفق هستند.
- قیمت: چین و ترکیه به دلیل هزینه‌های تولید پایین‌تر، در بازارهای حساس به قیمت مانند آسیای میانه و خاورمیانه رقابت می‌کنند.
- دسترسی به بازارها: نزدیکی جغرافیایی و تسهیل دسترسی به بازارها (مانند ترکیه برای اروپا و هند برای آسیا) نقش مهمی در رقابت دارد.

حمیدرضا مهرآور	حمید جلال دوست آستانه	امیر ابراهیم رنگی	داود رنگی
مدیرعامل و عضو هیئت‌مدیره	نایب رئیس هیئت‌مدیره	مدیرعامل و نایب رئیس هیئت‌مدیره	رئیس هیئت‌مدیره

این گزارش توسط کارگزاری بانک سامان تهیه و تدوین نشده است.

شرکت کارگزاری بانک سامان (سهامی خاص)

۵-۳- سابقه فروش شرکت

سابقه فروش شرکت در دو سال اخیر به شرح جدول ذیل می‌باشد:

جدول ۹: سابقه فروش شرکت (ارقام به میلیون ریال)

محصولات	حسابرسی شده منتهی به۱۴۰۲/۱۲/۲۹	حسابرسی شده منتهی به ۱۴۰۱/۱۲/۲۹
داخلی:		
موز	۳۰۸,۸۸۹	-
لپه ریز	۱۱۴,۴۳۲	۲,۲۷۱
چوب دارچین	۱۰۰,۹۵۶	۱۹۵
عدس درشت	۷۴,۰۱۳	۱۳,۴۴۱
لوبیا چیتی	۵۶,۹۴۴	۱۱۷,۴۰۸
کیوی	۵۲,۵۱۳	-
برنج	۵۰,۸۴۴	۱,۲۷۱
عدس ریز	۳۲,۰۱۹	۴۰,۹۵۷
نخود	۲۸,۶۸۰	۵,۷۵۷
شکر	۱۱,۹۳۳	-
فلفل قرمز نرم	۷,۰۹۹	-
لیمو عمانی	۶,۹۱۹	۱,۱۵۱
لوبیا قرمز	۲,۵۳۵	۲۷,۵۳۰
آویشن نرم	۱,۴۸۹	-
سماق نرم	۱,۱۸۱	-
گردو سفید و خورشتی	۹۴۳	۱,۲۱۰
زعفران ۱مثقالی	۴۴۰	۳۶۴
لوبیا چشم بلبلی	۳۲۹	۳۵۷
لپه باقلا	۳۳۳	۳۵۷
ماش	۲۷۴	۲۷۰
گندم مرغی	۲۱۵	۲۲۰
سایر	۷,۰۸۳	۱۹۷,۳۳۸
برگشت از فروش	(۱۸۳)	(۵۳۳)
جمع فروش داخلی	۸۵۹,۸۸۲	۴۰۹,۵۶۵
صادراتی:		
رب گوجه فرنگی	۴۶۷,۶۶۰	-
کیوی	۲۱۸,۵۳۶	-
مغز پسته	۱۷۵,۱۸۰	۱۸۶,۶۵۹
پسته احمد آقایی	۱۰۲,۶۴۶	۳۳,۵۱۹
سیب	-	۳۰,۱۳۸
جمع فروش صادراتی	۹۶۴,۰۲۳	۲۵۰,۳۱۶
جمع کل فروش	**۱,۸۲۳,۹۰۴**	**۶۵۹,۸۸۱**

حمیدرضا مهرآور	حمید جلال دوست آستانه	امیر ابراهیم رنگی	داود رنگی
مدیرعامل و عضو هیئت‌مدیره	نایب رئیس هیئت‌مدیره	مدیرعامل و نایب رئیس هیئت‌مدیره	رئیس هیئت‌مدیره

این گزارش توسط کارگزاری بانک سامان تهیه و تدوین نشده است.

شرکت کارگزاری بانک سامان (سهامی خاص)

۵-٤- قراردادهای مهم شرکت

خرید و فروش شرکت توسعه تجارت شمیلا به صورت فاکتوری می‌باشد و تاکنون هیچ‌گونه قراردادی منعقد نگردیده است.

۵-۵- بررسی ماده ۱۴۱

باتوجه به بررسی اطلاعات صورت‌های مالی تاریخی ارائه شده از سال‌های ۱۴۰۰ لغایت ۱۴۰۲ در جداول بخش‌های قبل، مشخص است که شرکت توسعه تجارت شمیلا (سهامی خاص) در هیچ یک از سال‌های فعالیت خود مشمول ماده ۱۴۱ قانون تجارت نبوده است.

۵-٦- ارتباط کارگزاری بانک سامان با طرح و متقاضی

مطابق با جداول بخش‌های ۲ - ۴ و ۲ - ۵ مشخص است شرکت توسعه تجارت شمیلا (سهامی خاص) هیچ گونه ذینفع، سهامدار یا اعضای هیئت‌مدیره مشترکی با کارگزاری بانک سامان (به عنوان عامل) ندارد.

٦- تشریح طرح تأمین مالی

٦-۱- هدف

شرکت توسعه تجارت شمیلا در نظر دارد در راستای تامین منابع مالی موردنیاز جهت تامین سرمایه در گردش به منظور خرید و صادرات ۴,۰۰۰ تن سیب اقدام به تامین مالی جمعی نماید. باتوجه به برنامه شرکت، پس از تامین مالی، مبالغ جمع‌آوری شده صرف تامین سرمایه در گردش با هدف افزایش خرید و صادرات سیب خواهد شد.

٦-۲- تشریح شیوهٔ تأمین مالی

باتوجه به برنامه ارائه شده، شرکت توسعه تجارت شمیلا در نظر دارد بخشی از مصارف برنامه‌ریزی شده خود را از طریق سکوی تامین مالی جمعی پولسار (عامل) تامین نماید. سکوی تامین مالی جمعی پولسار (متعلق به شرکت کارگزاری بانک سامان) پس از اخذ مجوز از فرابورس ایران، نسبت به ایجاد فراخوان تامین مالی جمعی به مبلغ ۲۵۰,۰۰۰ میلیون ریال اقدام می‌نماید که ۲۵,۰۰۰ میلیون ریال توسط متقاضی و ۲۲۵,۰۰۰ میلیون ریال توسط سرمایه‌گذاران تامین می‌گردد. در صورت تایید شرکت کارگزاری بانک سامان مبنی بر کفایت مبالغ جمع‌آوری شده در پایان فراخوان جمع‌آوری وجوه، تمام وجوه جمع‌آوری شده به حساب متقاضی واریز شده و به میزان مشارکت هر سرمایه‌گذار، گواهی شراکت برای وی صادر خواهد شد.

حمیدرضا مهرآور	حمید جلال دوست آستانه	امیر ابراهیم رنگی	داود رنگی
مدیرعامل و عضو هیئت‌مدیره	نایب رئیس هیئت‌مدیره	مدیرعامل و نایب رئیس هیئت‌مدیره	رئیس هیئت‌مدیره

این گزارش توسط کارگزاری بانک سامان تهیه و تدوین نشده است.

شرکت کارگزاری بانک سامان (سهامی خاص)

۶-۳- سرمایه‌گذاری مورد نیاز و منابع تأمین آن

مبلغ کل سرمایه‌گذاری مورد نیاز جهت اجرای برنامه یاد شدهٔ فوق ۲۵۰،۰۰۰ میلیون ریال و منابع تأمین آن به شرح جدول ذیل می‌باشد:

جدول ۱۰: منابع و مصارف طرح (ارقام به میلیون ریال)

شرح	مبلغ
منابع حاصل از تامین مالی جمعی	۲۲۵,۰۰۰
منابع داخلی شرکت	۲۵,۰۰۰
جمع منابع	**۲۵۰,۰۰۰**
سرمایه در گردش	۲۵۰,۰۰۰
جمع مصارف	**۲۵۰,۰۰۰**

۶-۴- نحوه مشارکت سرمایه گذاران

براساس برنامهٔ طراحی‌شده پس از تکمیل موفق طرح تامین مالی جمعی، متقاضی نسبت به خرید کالای مذکور اقدام خواهد کرد. متقاضی با توجه به برآورد اولیه از طرح موظف است درآمد طرح به میزان حداقل ۲،۱۶۰،۰۰۰ میلیون ریال را محقق سازد. سود حاصل از تحقق این میزان درآمد، ۲۴۶،۰۰۰ میلیون ریال پیش‌بینی می شود که با نسبت ۳۷٪ سهم سرمایه‌گذاران و ۶۳٪ سهم متقاضی تقسیم خواهد شد. در صورت افزایش سود برآورد شده بیش از ۲۴۶،۰۰۰ میلیون ریال مابه‌تفاوت آن به نسبت ۹۹٪ سهم متقاضی و ۱٪ سهم سرمایه‌گذاران تقسیم خواهد شد.

نرخ سود پیش‌بینی شده ۴۰٪ سالیانه می‌باشد که به صورت سه ماهه به سرمایه‌گذاران پرداخت می‌گردد. سود قطعی طرح در پایان عمر اوراق گواهی شراکت (یک سال پس از جمع‌آوری وجوه) به صورت قطعی محاسبه و پس از تایید حسابرس در صورت وجود مازاد، به سرمایه‌گذاران پرداخت خواهد شد.

۶-۵- وضعیت تضامین طرح

تعهد پوشش اصل مبالغ تأمین مالی شده توسط ضمانت نامه بانکی تعهد پرداخت خواهد بود.

حمیدرضا مهرآور	حمید جلال دوست آستانه	امیر ابراهیم رنگی	داود رنگی
مدیرعامل و عضو هیئت‌مدیره	نایب رئیس هیئت‌مدیره	مدیرعامل و نایب رئیس هیئت‌مدیره	رئیس هیئت‌مدیره

این گزارش توسط کارگزاری بانک سامان تهیه و تدوین نشده است.

شرکت کارگزاری بانک سامان (سهامی خاص)

۶-۶- پرداخت اصل سرمایه و سود سرمایه گذاران

با توجه به تضمین اصل سرمایه سرمایه‌گذاران و برآورد سود پیش‌بینی شده طرح، مبالغ پرداختی به سرمایه‌گذاران به شرح جدول ذیل می باشد:

جدول ۱۱: مواعد پرداخت اصل سرمایه و سود سرمایه‌گذاران (ارقام به میلیون ریال)

تاریخ پرداخت	آورده سرمایه گذاران	پرداخت سود پیش‌بینی‌شده	بازپرداخت اصل سرمایه	خالص جریان نقدی مشارکت کنندگان
همزمان با تامین وجه	(۲۲۵,۰۰۰)	-	-	(۲۲۵,۰۰۰)
سه ماه پس از تامین وجه	-	۲۲,۵۰۰	-	۲۲,۵۰۰
شش ماه پس از تامین وجه	-	۲۲,۵۰۰	-	۲۲,۵۰۰
نه ماه پس از تامین وجه	-	۲۲,۵۰۰	-	۲۲,۵۰۰
دوازده ماه پس از تامین وجه	-	۲۲,۵۰۰	۲۲۵,۰۰۰	۲۴۷,۵۰۰

۶-۷- حسن سابقه متقاضی در سایر طرح‌ها

لازم به‌ذکر است تاکنون شرکت توسعه تجارت شمیلا(سهامی خاص) از طریق سکوی پولسار یک طرح تامین مالی جمعی به شرح جدول ذیل داشته است:

جدول۱۲:سوابق تامین مالی متقاضی

نام طرح	مدت زمان پرداخت سود و بازپرداخت اصل	تاریخ واریز مبالغ جمع‌آوری شده	سود پیش بینی شده	مبلغ طرح (میلیون ریال)
تامین سرمایه در گردش خرید و صادرات کیوی	پرداخت سود در فواصل زمانی سه ماهه و اصل سرمایه یک سال پس از جمع‌آوری وجوه	۱۴۰۳/۱۰/۰۸	٪۴۰	۲۵۰,۰۰۰

حمیدرضا مهرآور	حمید جلال دوست آستانه	امیر ابراهیم رنگی	داود رنگی
مدیرعامل و عضو هیئت‌مدیره	نایب رئیس هیئت‌مدیره	مدیرعامل و نایب رئیس هیئت‌مدیره	رئیس هیئت‌مدیره

این گزارش توسط کارگزاری بانک سامان تهیه و تدوین نشده است.

شرکت کارگزاری بانک سامان (سهامی خاص)

۶-۸- مشخصات گواهی شراکت

به منظور انجام برنامهٔ تشریح‌شده در بخش قبل، عامل نسبت به تامین مالی جمعی با مشخصات زیر اقدام نموده و وجوه جمع‌آوری شده را به وکالت از دارندگان گواهی شراکت، به شرکت توسعه تجارت شمیلا پرداخت خواهد نمود.

عنوان طرح: طرح تامین سرمایه در گردش خرید و صادرات سیب؛

محل اجرای طرح: تهران، میدان توحید، خیابان طوسی، پلاک ۱۶۰، طبقه ۴؛

مدت فراخوان جمع‌آوری وجوه: ۳۰ روز؛

دوره سرمایه گذاری: ۱۲ ماه؛

سرمایه مورد نیاز: ۲۵۰,۰۰۰ میلیون ریال؛

حداقل سرمایه قابل پذیرش برای موفقیت کمپین: ۲۵۰,۰۰۰ میلیون ریال؛

تعداد کل گواهی های شراکت قابل عرضه: ۲۵۰,۰۰۰,۰۰۰ گواهی شراکت؛

قیمت هر گواهی شراکت: ۱,۰۰۰ریال؛

حداکثر تعداد گواهی شراکت قابل خریداری برای تامین کننده حقیقی: ۱۲,۵۰۰,۰۰۰ گواهی شراکت؛

حداکثر تعداد گواهی شراکت قابل خریداری برای تامین کننده حقوقی: ۲۲۵,۰۰۰,۰۰۰ گواهی شراکت؛

حداکثر مبلغ سرمایه‌گذاری برای تامین کننده حقیقی: ۱۲,۵۰۰ میلیون ریال؛

حداکثر مبلغ سرمایه‌گذاری برای تامین کننده حقوقی: ۲۲۵,۰۰۰ میلیون ریال؛

حداقل مبلغ سرمایه‌گذاری برای تامین کننده حقیقی: ۵ میلیون ریال؛

حداقل مبلغ سرمایه‌گذاری برای تامین کننده حقوقی: ۱۰ میلیون ریال؛

سود مشارکت دوره سرمایه‌گذاری: ۴۰٪ سالانه؛

شیوه پرداخت اصل سرمایه: بازپرداخت اصل سرمایه یک سال پس از جمع‌آوری وجوه؛

شیوه پرداخت سود مشارکت: هر سه ماه یک‌بار پس از جمع‌آوری وجوه؛

تضامین: ضمانت‌نامه تعهد پرداخت بانکی؛

عامل: شرکت کارگزاری بانک سامان (سهامی خاص)؛

نهاد مالی: شرکت کارگزاری بانک سامان (سهامی خاص)؛

خرید گواهی شراکت از سکوی تامین مالی پولسار مستلزم ثبت‌نام در سایت و احراز هویت می‌باشد.

حمیدرضا مهراور	حمید جلال دوست آستانه	امیر ابراهیم رنگی	داود رنگی
مدیرعامل و عضو هیئت‌مدیره	نایب رئیس هیئت‌مدیره	مدیرعامل و نایب رئیس هیئت‌مدیره	رئیس هیئت‌مدیره

این گزارش توسط کارگزاری بانک سامان تهیه و تدوین نشده است.

شرکت کارگزاری بانک سامان (سهامی خاص)

۷- پیش‌بینی مالی طرح

شرکت توسعه تجارت شمیلا در نظر دارد در راستای تامین منابع مالی موردنیاز جهت بخشی از سرمایه در گردش خود اقدام به تامین مالی جمعی نماید. با توجه به منابع تامین شده و نیز منابع داخلی شرکت، پیش‌بینی درآمدها و مخارج طرح به شرح جدول ذیل می‌باشد:

جدول۱۳: پیش‌بینی درآمد و سود طرح

شرح	مقدار(تن)	نرخ (هزار ریال)	مبلغ (میلیون ریال)
درآمد فروش	۴,۰۰۰	۵۴۰,۰۰۰	۲,۱۶۰,۰۰۰
بهای تمام شده:	-	-	-
مواد مستقیم مصرفی	۴,۰۰۰	۳۴۰,۰۰۰	(۱,۳۶۰,۰۰۰)
دستمزد مستقیم	-	-	(۱۹۶,۰۰۰)
سربار تولید	-	-	(۳۳۸,۰۰۰)
سایر هزینه ها-سربار عمومی	-	-	(۲۰,۰۰۰)
سود پیش‌بینی شده	-	-	۲۴۶,۰۰۰

پیش‌بینی جریان‌های نقدی طرح به شرح ذیل می‌باشد:

جدول۱۴: پیش‌بینی جریان‌های نقدی طرح (مبالغ به میلیون ریال)

منابع	سه ماهه اول	سه ماهه دوم	سه ماهه سوم	سه ماهه چهارم	کل سال
وصول درآمد فروش	۶۵۷,۸۰۰	۵۵۵,۱۰۰	۱۳۶,۰۰۰	۸۱۱,۱۰۰	۲,۱۶۰,۰۰۰
تامین مالی جمعی	۲۲۵,۰۰۰	-	-	-	۲۲۵,۰۰۰
مجموع منابع	**۸۸۲,۸۰۰**	**۵۵۵,۱۰۰**	**۱۳۶,۰۰۰**	**۸۱۱,۱۰۰**	**۲,۳۸۵,۰۰۰**
خرید مواد اولیه	(۱,۰۰۰,۰۰۰)	(۳۶۰,۰۰۰)	-	-	(۱,۳۶۰,۰۰۰)
حقوق و دستمزد	(۹۸,۰۰۰)	(۹۸,۰۰۰)	-	-	(۱۹۶,۰۰۰)
سایر هزینه های تولید	(۱۶۹,۰۰۰)	(۱۶۹,۰۰۰)	-	-	(۳۳۸,۰۰۰)
هزینه های فروش و اداری	(۵,۰۰۰)	(۵,۰۰۰)	(۵,۰۰۰)	(۵,۰۰۰)	(۲۰,۰۰۰)
سود پیش‌بینی‌شده تامین مالی	(۲۲,۵۰۰)	(۲۲,۵۰۰)	(۲۲,۵۰۰)	(۲۲,۵۰۰)	(۹۰,۰۰۰)
بازپرداخت اصل تامین مالی	-	-	-	(۲۲۵,۰۰۰)	(۲۲۵,۰۰۰)
مجموع مصارف	**(۱,۲۹۴,۵۰۰)**	**(۶۵۴,۵۰۰)**	**(۲۷,۵۰۰)**	**(۲۵۲,۵۰۰)**	**(۲,۲۲۹,۰۰۰)**
مازاد(کسری) نقدینگی)	(۴۱۱,۷۰۰)	(۹۹,۴۰۰)	۱۰۸,۵۰۰	۵۵۸,۶۰۰	۱۵۶,۰۰۰
نقد اول	۴۷۵,۰۰۰	۶۳,۳۰۰	(۳۶,۱۰۰)	۷۲,۴۰۰	۴۷۵,۰۰۰
نقد پایان دوره	۶۳,۳۰۰	(۳۶,۱۰۰)	۷۲,۴۰۰	۶۳۱,۰۰۰	۶۳۱,۰۰۰

حمیدرضا منوآور	حمید جلال دوست آستانه	امیر ابراهیم رنگی	داود رنگی
مدیرعامل و عضو هیئت‌مدیره	نایب رئیس هیئت‌مدیره	مدیرعامل و نایب رئیس هیئت‌مدیره	رئیس هیئت‌مدیره

این گزارش توسط کارگزاری بانک سامان تهیه و تدوین نشده است.

شرکت کارگزاری بانک سامان (سهامی خاص)

۸- عوامل ریسک

عوامل ریسک موثر بر شرکت و اقدامات کنترلی شرکت به شرح جدول ذیل می‌باشد:

جدول۱۵ : عوامل ریسک

ریسک	اقدامات کنترلی در مواجه با ریسک
ریسک ناشی از نوسانات ارز	نوسانات نرخ ارز و عدم ثبات آن بر بهای تمام شده محصولات و افزایش کالا و قطعات مصرفی تاثیر گذار است و منجر به بالا رفتن هزینه های عملیاتی شرکت می‌گردد. همچنین محدودیت نقل و انتقال و جابه‌جایی ارز حاصل از صادرات به داخل کشور از جمله ریسک‌های موجود می‌باشند.
تحریم‌های بین‌المللی	با توجه به تحریم‌های بین‌المللی و مشکلات مبادلات کالا و ارز ، شرکت، بازار هند را برای مقاصد صادراتی خود انتخاب کرده که امکان مبادله مستقیم و بدون محدودیت را فراهم می‌سازد.
فسادپذیری کالا	با توجه به ریسک مدت زمان نگهداری کالا، فروش محصولات فساد پذیر بعد از دریافت سفارش انجام می‌پذیرد.

حمیدرضا مهرآور	حمید جلال دوست آستانه	امیر ابراهیم رنگی	داود رنگی
مدیرعامل و عضو هیئت‌مدیره	نایب رئیس هیئت‌مدیره	مدیرعامل و نایب رئیس هیئت‌مدیره	رئیس هیئت‌مدیره

این گزارش توسط کارگزاری بانک سامان تهیه و تدوین نشده است.

شرکت کارگزاری بانک سامان (سهامی خاص)

۹- پیوست ها

۹-۱- پروانه‌ها و مجوزها



جمهوری اسلامی ایران
سیاست عالی نظارت بر سازمان های صنفی کشور
کمیسیون نظارت مرکز استان تهران
اتحادیه صنف بنکداران مواد غذائي تهران (اتحادیه شهرستان)

شناسه صنفی: ۰۴۶۸۴۶۵۱۳۹
تاریخ صدور: ۱۴۰۱/۱۲/۲۷
تاریخ انقضا: ۱۴۰۶/۱۲/۲۷
مباشر ندارد

نوع شخص: حقوقی
نوع فعالیت: توزیعی
کد آیسیک: ۵۱۲۹۷۱

پروانه کسب

رسته شغلی: عمده فروشی مواد و محصولات غذایی بصورت نمایندگی وپخش آن

نام شرکت: توسعه تجارت شمیلا | شناسه ملی : ۱۰۱۰۳۶۱۷۲۳۰ | شماره ثبت: ۳۲۴۱۱۸
نام: ایمان | نام خانوادگی: رنگی | شماره شناسنامه: ۴۵۰ | کدملی: ۰۰۷۳۴۴۶۳۲۷
نام پدر: داود | تاریخ تولد: ۱۳۶۲/۰۱/۰۱
استان: تهران | شهرستان: تهران | شهر/ بخش: تهران | پلاک آبی: ۲۸۳ | پلاک ثبتی: ۴۵۰۳/۷۲
نشانی: تهران - اسدی - کوچه پورعابد - خیابان شهید کمال الدین مرتجایی غربی - پارندی - پلاک ۲۸۳ - طبقه همکف -
کدپستی: ۱۷۱۱۶۵۴۳۹۳

رضا کنگری
رئیس اتحادیه

نامبرده مجازی باشد بر اساس قانون نظام صنفی و مقررات مربوط در این مکان واحد صنفی دایر نماید.

هویت اعتبار یا انقضای پروانه کسب منوط به استعلام شناسه صنفی آن از سایت www.iranianasnaf.ir می باشد

حمیدرضا مهرآور	حمید جلال دوست آستانه	امیر ابراهیم رنگی	داود رنگی
مدیرعامل و عضو هیئت‌مدیره	نایب رئیس هیئت‌مدیره	مدیرعامل و نایب رئیس هیئت‌مدیره	رئیس هیئت‌مدیره

شرکت کارگزاری بانک سامان
(سهامی خاص)

این گزارش توسط کارگزاری بانک سامان تهیه و تدوین نشده است.





حمیدرضا مهرآور	حمید جلال دوست آستانه	امیرابراهیم رنگی	داود رنگی
مدیرعامل و عضو هیئت‌مدیره	نایب رئیس هیئت‌مدیره	مدیرعامل و نایب رئیس هیئت‌مدیره	رئیس هیئت‌مدیره

این گزارش توسط کارگزاری بانک سامان تهیه و تدوین نشده است.

شرکت کارگزاری بانک سامان (سهامی خاص)

انجمن حبوبات ایران
IRAN PULSES AND LEGUMES ASSOCIATION

گواهی عضویت
CERTIFICATE OF MEMBERSHIP

Membership No: 1082	شماره عضویت: ۱۰۸۲
Company Name: Tosee Tajarat Shamila	نام شرکت: توسعه تجارت شمیلا
Name Of CEO: Amir Ebrahim Rangy	نام مدیر عامل: امیر ابراهیم رنگی
Type of Company: Private joint stock	نوع شرکت: سهامی خاص
Expiration Date: 19/03/2025	تاریخ پایان اعتبار: ۱۴۰۳/۱۲/۲۹
Address: Unit 4,No. 160, Shahid Tousi St., tohid Ave, Tehran, Iran	آدرس: تهران، میدان توحید، خیابان توحید، خیابان طوسی، پلاک ۱۶۰، طبقه ۴

Davood Lapechi
President Of Association
داوود لپه چی
رئیس انجمن

۹-۲- کارت بازرگانی



حمیدرضا جهرآور	حمید جلال دوست آستانه	امیرابراهیم رنگی	داود رنگی
مدیرعامل و عضو هیئت‌مدیره	نایب رئیس هیئت‌مدیره	مدیرعامل و نایب رئیس هیئت‌مدیره	رئیس هیئت‌مدیره

شرکت کارگزاری بانک سامان (سهامی خاص)

۹-۳- گواهی‌های عدم سوء پیشینه

قوه قضاییه

دادگستری کل استان تهران

واحد سجل قضایی دادسرای عمومی و انقلاب شهرستان تهران

واحد سجل قضایی

گواهی عدم سوء پیشینه کیفری



شماره : ۱۴۰۳۳۲۰۸۶۸۳۷۵۸۹۲

تاریخ صدور : ۱۴۰۳/۰۹/۱۸

بدین وسیله در اجرای ماده۱۳ آیین‌نامه سجل‌قضایی مصوب ۱۳۹۸ گواهی می‌شود که صاحب تصویر فوق آقا/خانم:

نام: **امیرابراهیم** نام خانوادگی: **رنگی** فرزند: **داود** متولد: **۱۳۷۵/۱۲/۰۱** شماره ملی: **۰۰۱۹۸۷۶۲۰۳**

فاقد سوء پیشینه کیفری است

دادیار واحد سجل قضایی دادسرای عمومی و انقلاب
تهران - زهرا سمیعی عارف

۱- با توجه ماده ۶۵۵ قانون آیین دادرسی کیفری نسخه الکترونیکی این گواهی کافی و معتبر بوده و نیاز به مهر ندارد

۲- این گواهی با بررسی سوابق موجود مطابق تبصره ۲ ماده ۱۰ آیین نامه مذکور و با توجه به ماده ۲۵ قانون مجازات اسلامی مصوب ۱۳۹۲ به صورت الکترونیکی صادر گردید و احراز اصالت آن دو ماه از تاریخ صدور با مراجعه به نشانی www.adliran.ir امکان‌پذیر است.

۳- مبلغ ۲۰۰,۰۰۰ ریال بابت هزینه ابطال تمبر و ریال بابت هزینه خدمات الکترونیک طی شماره ۱۴۰۳۲۰۲۶۰۴۶۳۲۵۵۷۴۴ دریافت گردید.

حمیدرضا مهرآور	حمید جلال دوست آستانه	امیر ابراهیم رنگی	داود رنگی
مدیرعامل و عضو هیئت‌مدیره	نایب رئیس هیئت‌مدیره	مدیرعامل و نایب رئیس هیئت‌مدیره	رئیس هیئت‌مدیره

این گزارش توسط کارگزاری بانک سامان تهیه و تدوین نشده است.

شرکت کارگزاری بانک سامان (سهامی خاص)

قوه قضاییه

دادگستری کل استان تهران

واحد سجل قضایی دادسرای عمومی و انقلاب شهرستان تهران

واحد سجل قضایی

گواهی عدم سوء پیشینه کیفری



شماره: ۱۴۰۳۲۲۰۳۱۶۴۵۶۹۶۳

تاریخ صدور: ۱۴۰۳/۱۰/۰۱

بدین وسیله در اجرای ماده۱۳ آیین‌نامه سجل‌قضایی مصوب ۱۳۹۸ گواهی می‌شود که صاحب تصویر فوق آقا/خانم:

نام: **ایمان** نام خانوادگی: **رنگی** فرزند: **داود** متولد: **۱۳۶۲/۰۱/۰۱** شماره ملی: **۰۰۷۳۴۴۶۳۲۷**

فاقد سوء پیشینه کیفری است

دادیار واحد سجل قضایی دادسرای عمومی و انقلاب
تهران - زهرا سمیعی عارف

۱- با توجه ماده ۶۵۵ قانون آیین دادرسی کیفری نسخه الکترونیکی این گواهی کافی و معتبر بوده و نیاز به مهر ندارد

۲- این گواهی با بررسی سوابق موجود مطابق تبصره ۲ ماده ۱۰ آیین نامه مذکور و با توجه به ماده ۲۵ قانون مجازات اسلامی مصوب ۱۳۹۲ به صورت الکترونیکی صادر گردید و احراز اصالت آن دو ماه از تاریخ صدور با مراجعه به نشانی www.adliran.ir امکان‌پذیر است.

۳- مبلغ ۳۰۰،۰۰۰ ریال بابت هزینه ابطال تمبر و ریال بابت هزینه خدمات الکترونیک طی شماره ۱۴۰۳۲۰۲۶۰۴۸۳۶۷۲۵۰۳ دریافت گردید.

حمیدرضا مهرآور	حمید جلال دوست آستانه	امیر ابراهیم رنگی	داود رنگی
مدیرعامل و عضو هیئت‌مدیره	نایب رئیس هیئت‌مدیره	مدیرعامل و نایب رئیس هیئت‌مدیره	رئیس هیئت‌مدیره

این گزارش توسط کارگزاری بانک سامان تهیه و تدوین نشده است.

شرکت کارگزاری بانک سامان (سهامی خاص)

توسعه تجارت شمیلا Shamila Trade Development

قوه قضاییه

دادگستری کل استان تهران

واحد سجل قضایی دادسرای عمومی و انقلاب شهرستان تهران

واحدسجل قضایی

گواهی عدم سوء پیشینه کیفری



شماره : ۱۴۰۳۲۲۰۴۵۴۱۹۸۷۸۹

تاریخ صدور : ۱۴۰۳/۱۰/۰۲

بدین وسیله در اجرای ماده۱۳ آیین‌نامه سجل‌قضایی مصوب ۱۳۹۸ گواهی می‌شود که صاحب تصویر فوق آقا/خانم:

نام: **داود** نام خانوادگی: **رنگی** فرزند: **ابراهیم خلیل** متولد: **۱۳۳۳/۰۶/۲۶** شماره ملی: **۰۰۴۳۶۹۲۲۷۳**

فاقد سوء پیشینه کیفری است

دادیار واحد سجل قضایی دادسرای عمومی و انقلاب
تهران - زهرا سمیعی عارف

۱- با توجه ماده ۶۵۵ قانون آیین دادرسی کیفری نسخه الکترونیکی این گواهی کافی و معتبر بوده و نیاز به مهر ندارد

۲- این گواهی با بررسی سوابق موجود مطابق تبصره ۲ ماده ۱۰ آیین نامه مذکور و با توجه به ماده ۲۵ قانون مجازات اسلامی مصوب ۱۳۹۲ به صورت الکترونیکی صادر گردید و احراز اصالت آن دو ماه از تاریخ صدور با مراجعه به نشانی www.adliran.ir امکان‌پذیر است.

۳- مبلغ ۲۰۰،۰۰۰ ریال بابت هزینه ابطال تمبر و ریال بابت هزینه خدمات الکترونیک طی شماره ۱۴۰۳۲۰۲۶۰۴۸۴۰۱۰۲۴۱ دریافت گردید.

حمیدرضا مهرآور	حمید جلال دوست آستانه	امیرابراهیم رنگی	داود رنگی
مدیرعامل و عضو هیئت‌مدیره	نایب رئیس هیئت‌مدیره	مدیرعامل و نایب رئیس هیئت‌مدیره	رئیس هیئت‌مدیره

این گزارش توسط کارگزاری بانک سامان تهیه و تدوین نشده است.

شرکت کارگزاری بانک سامان

(سهامی خاص)

۹-٤- اعتبارسنجی ها

بانک سامان
Saman Bank

گزارش اعتبارسنجی حقوقی

تاریخ: ۱۴۰۳/۰۹/۰۷

وضعیت اعتبارسنجی

شناسه ملی: ۱۰۱۰۳۶۱۷۲۳۰ **امتیاز اعتباری:** ۸۳۸ **پیشنهاد تصمیم:** قبول

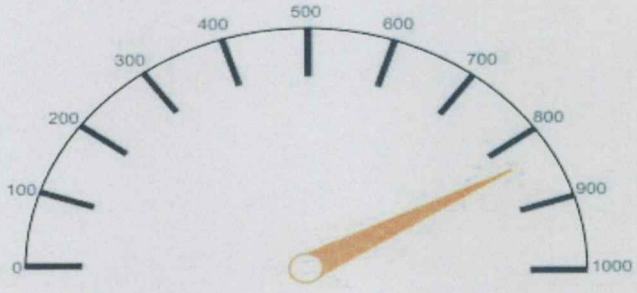

امتیاز اعتباری : ۸۳۸

حمیدرضا مهاور مدیرعامل و عضو هیئت‌مدیره	حمید جلال دوست آستانه نایب رئیس هیئت‌مدیره	امیر ابراهیم رنگی مدیرعامل و نایب رئیس هیئت‌مدیره	داوه رنگی رئیس هیئت‌مدیره

این گزارش توسط کارگزاری بانک سامان تهیه و تدوین نشده است.

شرکت کارگزاری بانک سامان (سهامی خاص)

توسعه تجارت شمیلا Shamila Trade Development

بانک سامان
Saman Bank

گزارش اعتبارسنجی

تاریخ: ۱۴۰۲/۰۷/۰۷

وضعیت اعتبارسنجی	
کدملی : ۰۰۴۳۶۹۲۲۷۳	نام شخص : داود رنگي
پیشنهاد تصمیم : قبول	امتیاز اعتباری : ۸۲۵

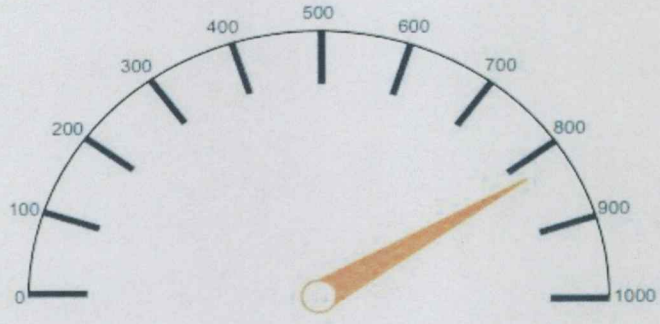

امتیاز اعتباری : ۸۲۵

حمیدرضا مهرآور	حمید جلال دوست آستانه	امیر ابراهیم رنگی	داود رنگی
مدیرعامل و عضو هیئت‌مدیره	نایب رئیس هیئت‌مدیره	مدیرعامل و نایب رئیس هیئت‌مدیره	رئیس هیئت‌مدیره

این گزارش توسط کارگزاری بانک سامان تهیه و تدوین نشده است.

شرکت کارگزاری بانک سامان (سهامی خاص)

بانک سامان
Saman Bank

گزارش اعتبارسنجی

تاریخ: ۱۴۰۲/۰۹/۰۷

وضعیت اعتبارسنجی	
کدملی : ۰۰۷۳۴۴۶۳۲۷	نام شخص : ایمان رنگي
پیشنهاد تصمیم : قبول	امتیاز اعتباری : ۷۸۴

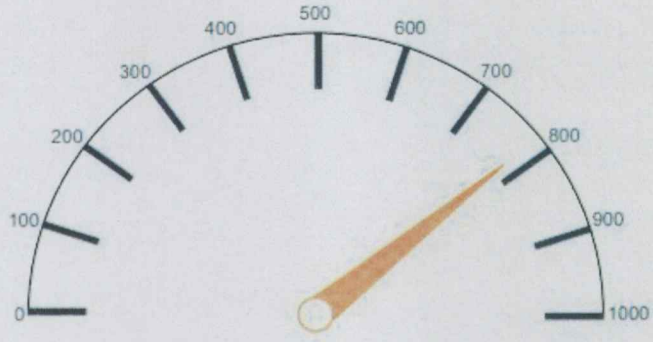

امتیاز اعتباری : ۷۸۴

حمیدرضا مهاور مدیرعامل و عضو هیئت‌مدیره	حمید جلال دوست آستانه نایب رئیس هیئت‌مدیره	امیر ابراهیم رنگی مدیرعامل و نایب رئیس هیئت‌مدیره	داود رنگی رئیس هیئت‌مدیره

این گزارش توسط کارگزاری بانک سامان تهیه و تدوین نشده است.

شرکت کارگزاری بانک سامان (سهامی خاص)

بانک سامان
Saman Bank

گزارش اعتبارسنجی

تاریخ: ۱۴۰۲/۰۹/۰۷

وضعیت اعتبارسنجی	
کدملی : ۰۰۱۹۸۷۶۲۰۳	نام شخص : امیرابراهیم رنگي
پیشنهاد تصمیم : قبول	امتیاز اعتباری : ۸۰۲

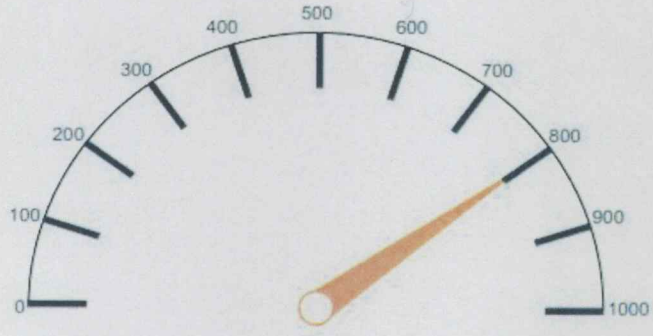

امتیاز اعتباری : ۸۰۲

حمیدرضا مهرآور مدیرعامل و عضو هیئت‌مدیره	حمید جلال دوست آستانه نایب رئیس هیئت‌مدیره	امیر ابراهیم رنگی مدیرعامل و نایب رئیس هیئت‌مدیره	داوود رنگی رئیس هیئت‌مدیره

این گزارش توسط کارگزاری بانک سامان تهیه و تدوین نشده است.

شرکت کارگزاری بانک سامان
(سهامی خاص)