گزارش توجیهی تأمین مالی جمعی

طرح خرید و فروش تایرهای خارجی

شرکت دنیای لاستیک پیروزی (با مسئولیت محدود)

محل ثبت: تهران

آدرس دفتر مرکزی

تهران، محله سرچشمه، خیابان امیر کبیر، پاساژ مرکزی،پلاک ۱۷۸ طبقه سوم، واحد ۶۳

فهرست مطالب

۱-مقدمه ۴

۲-معرفی شرکت ۵

۲-۱-تاریخچه شرکت ۵

۲-۲-موضوع فعالیت ۵

۲-۳-مدت فعالیت ۵

۲-۴-اعضای هیئت‌مدیره و مدیرعامل ۶

۲-۵-مشخصات حسابرس و بازرس قانونی شرکت ۶

۲-۶-آخرین ترکیب سهامداران ۶

۲-۷-تغییرات سرمایه‌ای شرکت ۶

۳-اطلاعات مالی شرکت ۷

۳-۱-صورت سود و زیان شرکت ۷

۳-۲-صورت وضعیت مالی شرکت ۸

۳-۳-صورت جریان‌های نقدی شرکت ۹

۳-۴-نسبت‌های مالی ۱۰

۴-وضعیت اعتباری شرکت ۱۱

۴-۱-بدهی‌ها ۱۱

۵-اطلاعات تکمیلی ۱۲

۵-۱-تحلیل صنعت ۱۲

۵-۲-معرفی رقبا ۱۲

۵-۳-جایگاه شرکت در صنعت و سهم از بازار ۱۲

۵-۴-سابقه فروش شرکت ۱۲

۵-۵-فروش‌ها و خریدهای شرکت بر حسب طرف حساب و مقایسه با سال مالی قبل ۱۳

۵-۶-شرح وضعیت طرح از قبیل زیرساخت‌ها، کانال‌های تجاری فعلی، نیروی انسانی فعلی ۱۴

۶-بررسی ماده ۱۴۱ ..... ۱۵

۷-ارتباط کارگزاری بانک سامان با طرح و متقاضی ۱۵

شرکت دنیای لاستیک پیروزی
با مسئولیت محدود
شماره ثبت: ۵۲۵۴۱۸

حمیدرضا مهرآور	رضا شیرین گوهریان
مدیرعامل و عضو هیئت مدیره	رئیس هیئت مدیره

وهاب حسن شهریاری
رئیس هیئت مدیره

این گزارش توسط کارگزاری بانک سامان تهیه و تدوین نشده است.

۸-تشریح طرح تأمین مالی ۱۶
۸-۱-هدف ۱۶
۸-۲-تشریح شیوهٔ تأمین مالی ۱۶
۸-۳-سرمایه‌گذاری مورد نیاز و منابع تأمین آن ۱۶
۸-۴-نحوه مشارکت سرمایه گذاران ۱۶
۸-۵-وضعیت ضمانت و تضمین اصل و سود ۱۷
۸-۶-پرداخت اصل سرمایه و سود سرمایه گذاران ۱۷
۸-۷-حسن سابقه متقاضی در سایر طرح‌ها ۱۷
۸-۸-مشخصات گواهی شراکت ۱۸
۹-پیش بینی مالی طرح ۱۹
۱۰-عوامل ریسک ۲۰
۱۱-پیوست‌ها ۲۱

با مسئولیت محدود
شرکت دنیای لاستیک پیروزی
شماره ثبت: ۵۲۵۴۱۸

حمیدرضا میرزاور
مدیرعامل و عضو هیئت مدیره

رضا شیرین گوهریان
رئیس هیئت مدیره

وهاب حسن شهریاری
رئیس هیئت مدیره

(سهامی خاص)

این گزارش توسط کارگزاری بانک سامان تهیه و تدوین نشده است.

۱- مقدمه

گزارش حاضر در خصوص طرح تأمین مالی جمعی طرح خرید و فروش تایرهای خارجی تهیه و تدوین شده است. در این گزارش در ابتدا خلاصه‌ای از معرفی شرکت و موضوع فعالیت ارائه شده و بعد از ارائه صورت‌های مالی تاریخی شرکت، هدف شرکت از تأمین مالی و برنامه شرکت در خصوص نحوه مصرف منابع حاصل از تأمین مالی ارائه شده است. همچنین خاطر نشان می‌گردد در تهیه این گزارش:

(۱) تمامی مفروضات با اهمیت مؤثر لازم در این گزارش افشا گردیده‌اند.

(۲) مفروضات ارائه‌شده در این گزارش بر مبنایی معقول و متناسب با هدف گزارش می‌باشند.

(۳) این گزارش توسط شرکت کارگزاری بانک سامان (سهامی‌خاص) تهیه و تدوین نشده است.

با مسئولیت محدود
شرکت دنیای لاستیک پیروزی
شماره ثبت: ۵۲۵۴۱۸

حمیدرضا مهراور
مدیرعامل و عضو هیئت مدیره

رضا شیرین‌گوهریان
رئیس هیئت مدیره

وهاب حسن شهریاری
رئیس هیئت مدیره

شرکت کارگزاری بانک سامان (سهامی خاص)

۲- معرفی شرکت

۲-۱- تاریخچه شرکت

شرکت دنیای لاستیک پیروزی در تاریخ ۱۳۹۷/۰۲/۰۳ به صورت شرکت با مسئولیت محدود تاسیس و طی شماره ۵۲۵۴۱۸ و شناسه ملی ۱۴۰۰۷۵۴۳۵۵۳و کد اقتصادی ۴۱۱۵۹۸۷۸۵۴۶۷ در اداره ثبت شرکت‌ها و مالکیت صنعتی استان تهران به ثبت رسیده است. مرکز اصلی شرکت در استان تهران، شهرستان تهران، بخش مرکزی، شهر تهران، سرچشمه، کوچه قوام الحضور، خیابان امیر کبیر، پلاک ۱۷۸، ساختمان سرچشمه (مرکزی)، طبقه سوم، واحد ۶۳ واقع شده و کدپستی آن ۱۱۱۸۶۵۵۵۶۶ است.

۲-۲- موضوع فعالیت

موضوع فعالیت شرکت طبق ماده ۲ اساسنامه عبارت است از :

خرید، فروش، توزیع، تولید، بسته‌بندی، واردات و صادرات و خدمات پس از فروش کلیه کالاهای مجاز بازرگانی و لاستیک و اقلام وابسته، اخذ و اعطای نمایندگی شرکت‌های معتبر داخلی و خارجی، اخذ وام و تسهیلات بانکی به صورت ارزی و ریالی از کلیه بانک‌ها و موسسات مالی و اعتباری داخلی و خارجی، گشایش اعتبارات و ال سی برای شرکت نزد بانک‌ها، ترخیص کالا از کلیه گمرکات داخلی ایجاد شعب و نمایندگی در سراسر کشور برپایی غرفه و شرکت در کلیه مناقصات و مزایدات و پیمانها اعم از دولتی و خصوصی و بین المللی در صورت لزوم پس از اخذ مجوزهای لازم از مراجع می باشد. فعالیت اصلی شرکت در حال حاضر خرید و فروش تایرهای باری، صنعتی و کشاورزی تولید داخل می باشد.

۲-۳- مدت فعالیت

مدت فعالیت شرکت به صورت نامحدود است.

با مسئولیت محدود
شرکت دنیای لاستیک پیروزی
شماره ثبت: ۵۲۵۴۱۸

وهاب حسن شهریاری
رئیس هیئت مدیره

رضا شیرین‌گوهریان
رئیس هیئت مدیره

حمیدرضا مهرآور
مدیرعامل و عضو هیئت مدیره

شرکت کارگزاری بانک سامان (سهامی خاص)

این گزارش توسط کارگزاری بانک سامان تهیه و تدوین نشده است.

۲-۴- اعضای هیئت‌مدیره و مدیرعامل

به موجب صورتجلسه مورخ ۱۴۰۰/۰۷/۱۰ اشخاص زیر به عنوان اعضای هیئت مدیره انتخاب گردیده‌اند.

جدول ۱: ترکیب اعضای هیئت‌مدیره و مدیریت عامل

نام	سمت	کدملی	مدت مأموریت	
			شروع	خاتمه
وهاب حسن شهریاری	رئیس هیئت مدیره	۰۴۹۱۳۷۷۶۵۷	۱۴۰۰/۰۷/۱۰	نامحدود
بهزاد نباتی پور	مدیر عامل	۲۶۶۰۱۲۸۹۱۱	۱۴۰۰/۰۷/۱۰	نامحدود
سرکار خانم اکرم افضل پور	نائب رئیس هیئت مدیره	۰۴۵۱۱۳۳۳۰۷	۱۴۰۰/۰۷/۱۰	نامحدود

۲-۵- مشخصات حسابرس و بازرس قانونی شرکت

براساس صورتجلسه مجمع عمومی عادی به طور فوق العاده، مورخ ۱۴۰۲/۱۲/۱۴ مؤسسهٔ حسابرسی کارآزما مشار دانا به شناسه ملی ۱۴۰۱۰۴۲۶۲۱۰ به عنوان حسابرس و بازرس قانونی اصلی و آقای سالار تیموری نبی کندی به شماره ملی ۶۷۷۰۰۴۰۴۶۸ به عنوان بازرس قانونی علی‌البدل برای مدت یک سال انتخاب گردیدند.

۲-۶- آخرین ترکیب سهامداران

آخرین ترکیب سهامداران شرکت تا تاریخ تهیه این گزارش به شرح جدول زیر می‌باشد.

جدول ۲: آخرین ترکیب سهامداران

نام سهامدار	نوع شخصیت	مبلغ سهام	درصد مالکیت
وهاب حسن شهریاری	حقیقی	۳۸ میلیارد ریال	۹۵
اکرم افضل پور	حقیقی	۲میلیارد ریال	۵
جمع	-	۴۰ میلیارد ریال	۱۰۰

۲-۷- تغییرات سرمایه‌ای شرکت

آخرین سرمایه ثبت شده شرکت درتاریخ تهیه گزارش به مبلغ ۴۰ میلیارد ریال، تماماً پرداخت شده می‌باشد. تغییرات سرمایهٔ شرکت طی سه سال اخیر به شرح زیر بوده است.

جدول ۳: تغییرات سرمایه‌ای شرکت (ارقام به میلیون ریال)

تاریخ ثبت افزایش سرمایه	مبلغ افزایش (میلیون ریال)	سرمایه جدید (میلیون ریال)	درصد افزایش سرمایه	محل افزایش سرمایه
۱۴۰۰/۰۴/۰۹	۳۹،۰۰۰	۴۰،۰۰۰	۲،۹۰۰	آورده نقدی

با مسئولیت محدود
شرکت دنیای لاستیک پیروزی
شماره ثبت: ۵۲۵۴۱۸

حمیدرضا مهرآور	رضا شیرین‌گوهریان	وهاب حسن شهریاری
مدیرعامل و عضو هیئت مدیره	رئیس هیئت مدیره	رئیس هیئت مدیره

شرکت کارگزاری بانک سامان (سهامی خاص)

این گزارش توسط کارگزاری بانک سامان تهیه و تدوین نشده است.

۳- اطلاعات مالی شرکت

۱-۳- صورت سود و زیان شرکت

اطلاعات تاریخی صورت سود و زیان شرکت اصلی به صورت مقایسه سنوات اخیر شرکت به شرح جدول ذیل است.

جدول۱۳: صورت سود و زیان تاریخی

صورت سود و زیان	سال مالی ۱۴۰۱	سال مالی۱۴۰۰	سال مالی ۱۳۹۹
درآمدهای عملیاتی	۱،۰۴۳،۳۵۳	۱،۴۲۲،۸۸۵	۷۶۰،۴۴۰
بهای تمام‌شده درآمدهای عملیاتی	(۱،۰۰۲،۷۱۵)	(۱،۳۸۸،۰۵۵)	(۷۳۶،۰۹۷)
سود ناخالص	۴۰،۶۳۷	۳۴،۸۲۹	۲۴،۳۴۴
هزینه‌های اداری و عمومی	(۱۶،۴۹۳)	(۶،۲۳۷)	۸،۷۴۳
سایر درآمدها و هزینه‌های عملیاتی	۰	۰	۰
سود(زیان) عملیاتی	۲۴،۱۴۵	۲۸،۵۹۳	۱۵،۶۰۱
هزینه‌های مالی	(۵،۲۳۶)	۰	۰
سایر درآمدها و هزینه‌های غیرعملیاتی	۷۳	۰	۱۰
سود (زیان) قبل از مالیات	۱۸،۹۸۲	۲۸،۵۹۳	۱۵،۶۱۱
هزینه مالیات درآمد	(۶،۵۴۳)	۷،۱۴۸	۳،۹۴۰
سود خالص	۱۲،۴۳۹	۲۱،۴۴۵	۱۱،۶۷۰

با مسئولیت محدود
شرکت دنیای لاستیک پیروزی
شماره ثبت: ۵۲۵۴۱۸

وهاب حسن شهریاری
رئیس هیئت مدیره

رضا شیرین‌گوهریان
رئیس هیئت مدیره

حمیدرضا مهاجر
مدیرعامل و عضو هیئت مدیره

کارگزاری بانک سامان
(سهامی خاص)

این گزارش توسط کارگزاری بانک سامان تهیه و تدوین نشده است.

۲-۳- صورت وضعیت مالی شرکت

اطلاعات تاریخی صورت وضعیت مالی شرکت به صورت مقایسه سنوات اخیر شرکت به شرح جدول ذیل است.

جدول ۱۴: صورت وضعیت مالی شرکت (ارقام به میلیون ریال)

صورت وضعیت مالی	سال مالی ۱۴۰۱	سال مالی ۱۴۰۰	سال مالی ۱۳۹۹
دارایی‌های ثابت مشهود	۸،۵۳۵	۰	۰
دارایی‌های نامشهود	۳۶۵	۰	۰
جمع دارایی‌های غیرجاری	۸،۹۰۰		
پیش پرداخت‌ها	۰	۰	۱،۰۷۲
موجودی کالا	۴۸،۸۱۳	۱۰۴،۹۶۹	۲۶۴،۹۵۳
دریافتنی های تجاری و سایر دریافتنی‌ها	۲۳۷،۵۲۴	۱،۰۰۶،۹۸۶	۲۱،۲۲۸
موجودی نقد	۶۵۱	۲،۱۳۸	۱،۹۳۷
جمع دارایی‌های جاری	۲۸۶،۹۸۸	۱،۱۱۴،۰۹۳	۲۸۹،۱۸۹
جمع دارایی‌ها	۲۹۵،۸۸۸	۱،۱۱۴،۰۹۳	۲۸۹،۱۸۹
سرمایه	۴۰،۰۰۰	۱،۰۰۰	۱،۰۰۰۰
افزایش سرمایه در جریان	۶۷،۸۲۳	۰	۰
سود انباشته	۹۱۶	۳۶،۲۷۸	۱۴،۸۳۴
جمع حقوق مالکانه	۱۰۸،۷۳۹	۳۷،۲۷۸	۱۵،۸۳۴
پرداختنی‌های تجاری و سایر پرداختنی‌ها	۱۳۳،۱۳۴	۱،۰۶۹،۶۶۶	۲۶۹،۴۵۳
تسهیلات مالی	۴۷،۴۷۲	۰	۰
مالیات پرداختنی	۶،۵۴۳	۷،۱۴۸	۳،۹۰۳
جمع بدهی‌های جاری	۱۸۷،۱۴۹	۱،۰۷۶،۸۱۴	۲۷۳،۳۵۵
جمع بدهی‌ها	۱۸۷،۱۴۹	۱،۰۷۶،۸۱۴	۲۷۳،۳۵۵
جمع بدهی‌ها و حقوق مالکانه	۲۹۵،۸۸۸	۱،۱۱۴،۰۹۳	۲۸۹،۱۸۹

شرکت دنیای لاستیک پیروزی
با مسئولیت محدود
شماره ثبت: ۵۲۵۴۱۸

وهاب حسن شهریاری
رئیس هیئت مدیره

رضا شیرین‌گوهریان
رئیس هیئت مدیره

حمیدرضا مهرآور
مدیرعامل و عضو هیئت مدیره

شرکت کارگزاری بانک سامان (سهامی خاص)

این گزارش توسط کارگزاری بانک سامان تهیه و تدوین نشده است.

۳-۳- صورت جریان‌های نقدی شرکت

اطلاعات تاریخی صورت جریان‌های نقدی شرکت به صورت مقایسه سنوات اخیر شرکت به شرح جدول ذیل است.

جدول ۴: صورت جریان‌های نقدی شرکت

صورت جریان‌های نقدی	سال مالی ۱۴۰۱	سال مالی ۱۴۰۰	سال مالی ۱۳۹۹
نقد حاصل از عملیات	(۸۶،۷۷۰)	۴،۱۰۴	۲،۵۹۵
پرداخت‌های نقدی بابت مالیات بر درآمد	(۷،۱۴۸)	(۳،۹۰۳)	(۶۶۹)
جریان خالص ورود (خروج) نقد حاصل از فعالیت های عملیاتی	(۹۳،۹۱۸)	۲۰۱	۱،۹۲۶
پرداخت‌های نقدی برای خرید دارایی‌های ثابت مشهود	(۴،۰۸۵)	۰	۰
پرداخت‌های نقدی برای خرید دارایی‌های نامشهود	(۳۶۵)	۰	۰
دریافت‌های نقدی ناشی از سود سپرده‌های بانکی	۷۳	۰	۰
جریان خالص ورود(خروج) نقد حاصل از فعالیت های سرمایه‌گذاری	(۴،۳۷۷)	۰	۰
جریان خالص ورود نقد قبل از فعالیت های تامین مالی	(۹۸،۲۹۵)	۲۰۱	۱،۹۲۶
دریافت‌های نقدی ناشی از افزایش سرمایه	۵۴،۵۷۲	۰	۰
دریافت‌های ناشی از تسهیلات	۴۲،۲۳۶	۰	۰
جریان خالص خروج نقد مصرف شده در فعالیت های تامین مالی	۹۶،۸۰۸	۰	۰
خالص افزایش (کاهش) در موجودی نقد	(۱،۴۸۷)	۲۰۱	۱،۹۲۶
مانده موجودی نقد در ابتدای سال	۲،۱۳۸	۱،۹۳۷	۱۱
مانده موجودی نقد در پایان سال	۶۵۱	۲،۱۳۸	۱،۹۳۷

شرکت دنیای لاستیک پیروزی
با مسئولیت محدود
شماره ثبت: ۵۲۵۴۱۸

وهاب حسن شهریاری
رئیس هیئت مدیره

رضا شیرین‌گوهریان
رئیس هیئت مدیره

حمیدرضا مهرآور
مدیرعامل و عضو هیئت مدیره

شرکت کارگزاری بانک سامان (سهامی خاص)

این گزارش توسط کارگزاری بانک سامان تهیه و تدوین نشده است.

٤-٣- نسبت‌های مالی

جدول زیر نسبت‌های مالی شرکت را طی سه سال اخیر نشان می‌دهد.

جدول ۵: حاشیه سود شرکت طی سه سال اخیر

حاشیه سود	سال مالی ۱۴۰۱	سال مالی ۱۴۰۰	سال مالی ۱۳۹۹
حاشیه سود ناخالص	۳.۸٪	۲.۴۴٪	۳.۲٪
حاشیه سود عملیاتی	۲.۳٪	۲٪	۲.۰۵٪
حاشیه سود (زیان) خالص	۱.۲٪	۱.۵٪	۱.۵٪
نسبت بدهی	۶۳٪	۹۶.۶٪	۹۴.۵٪
نسبت بدهی به حقوق مالکانه	۱۷۲٪	۲،۸۸۹٪	۱،۷۲۶٪
بازده دارایی‌ها	۴.۲٪	۱.۹٪	۴.۰۳٪

شرکت دنیای لاستیک پیروزی با مسئولیت محدود
شماره ثبت: ۵۲۵۴۱۸

سیدرضا مهرآور	رضا شیرین‌گوهریان	وهاب حسن شهریاری
مدیرعامل و عضو هیئت مدیره	رئیس هیئت مدیره	رئیس هیئت مدیره

شرکت کارگزاری بانک سامان (سهامی خاص)

این گزارش توسط کارگزاری بانک سامان تهیه و تدوین نشده است.

٤- وضعیت اعتباری شرکت

٤-١- بدهی‌ها

براساس آخرین صورت‌های مالی حسابرسی‌شده مورخ ۱۴۰۲/۰۷/۱۵ اطلاعات مربوط به وضعیت اعتباری شرکت به شرح زیر است.

جدول ۶: اطلاعات مربوط به وضعیت اعتباری شرکت (ارقام به میلیون ریال)

شرح		مبلغ
بدهی‌ها مطابق اقلام صورت وضعیت مالی به استثنای تسهیلات و مالیات	حساب‌ها و اسناد پرداختنی تجاری کوتاه‌مدت و بلندمدت	۱۱۹،۲۴۳
	سایر حساب‌ها و اسناد پرداختنی تجاری	۰
	حساب‌ها و اسناد پرداختنی کوتاه‌مدت و بلندمدت	۰
	سایر حساب‌ها و اسناد پرداختنی	۱۳،۸۹۲
	پیش‌دریافت‌ها	۰
	سود سهام پرداختنی	۰
	ذخیرهٔ مزایای پایان خدمت کارکنان	۰
تسهیلات	کوتاه‌مدت	۴۷،۴۷۲
	بلندمدت	۰
	حصهٔ جاری تسهیلات مالی بلندمدت	۰
	جریمه‌ها	۰
	تسهیلات سررسید شده و پرداخت نشده (معوق)	۰
مالیات	ذخیرهٔ مالیات	۶،۵۴۳

* ممکن است موارد ذکر شده با توجه به صورت های مالی شرکت تغییر کند.

شرکت دنیای لاستیک پیروزی
با مسئولیت محدود
شماره ثبت: ۵۲۵۴۱۸

حمیدرضا مهرآور	رضا شیرین‌گوهریان
مدیرعامل و عضو هیئت مدیره	رئیس هیئت مدیره

وهاب حسن شهریاری
رئیس هیئت مدیره

شرکت کارگزاری بانک سامان (سهامی خاص)

این گزارش توسط کارگزاری بانک سامان تهیه و تدوین نشده است.

۵- اطلاعات تکمیلی

۵-۱- تحلیل صنعت

صنعت مورد فعالیت شرکت در زمینه تامین تایر برای خودروهای سواری، باری،صنعتی و کشاورزی می باشد. که ۷۰ درصد از تایرهای مورد نیاز کشور توسط تولید کنندگان داخلی تامین شده و ۳۰ درصد باقیمانده از طریق واردات تامین می گردد. همانطور که قبلاً ذکر گردید شرکت در زمینه خرید و فروش تایرهای باری، صنعتی و کشاورزی فعالیت کرده و به عنوان نماینده رسمی شرکت‌های لاستیک پارس و دنا به ترتیب بیش از ۳۰ درصد از تولیدات شرکت لاستیک پارس و ۵ درصد از تولیدات شرکت لاستیک دنا را خریداری و در سرتاسر کشور توزیع و به فروش میرساند.

۵-۲- معرفی رقبا

رقبای شرکت در زمینه خرید و فروش لاستیک‌های پارس (پیروزی) و دنا به ترتیب شرکت‌های مهراز فیدار دنا، زاگرس تایر ایرانیان و طلوع آوازه پایتخت می باشند.

۵-۳- جایگاه شرکت در صنعت و سهم از بازار

جایگاه شرکت در تامین تایرهای باری، صنعتی و کشاورزی مورد نیاز کشور بر اساس سوابق فروش ۵ درصد می باشد. که در صورت تامین تایرهای باری، صنعتی و کشاورزی تولیدات خارجی برآوردها حاکی از آن است که تا ۷ درصد امکان افزایش دارد.

۵-۴- سابقه فروش شرکت

سابقه فروش شرکت طی چهار سال مالی گذشته به تفکیک وابستگی اشخاص طبق جدول زیر می باشد:

شرح	سال مالی ۱۴۰۲(حسابرسی نشده)	سال مالی ۱۴۰۱	سال مالی ۱۴۰۰	سال مالی ۱۳۹۹
فروش به اشخاص وابسته	۰	۰	۱۶۸،۵۴۱	۰
فروش به سایر اشخاص	۱،۸۵۶،۴۹۰	۱،۰۴۳،۳۵۳	۱،۲۵۴،۳۴۴	۷۶۰،۴۴۰
جمع	۱،۸۵۶،۴۹۰	۱،۰۴۳،۳۵۳	۱،۴۲۲،۸۸۵	۷۶۰،۴۴۰

با مسئولیت محدود
شرکت دنیای لاستیک پیروزی
شماره ثبت: ۵۲۵۴۱۸

حمیدرضا مهرآور
مدیرعامل و عضو هیئت مدیره

رضا شیرین‌گوهریان
رئیس هیئت مدیره

وهاب حسن شهریاری
رئیس هیئت مدیره

(سهامی خاص)

این گزارش توسط کارگزاری بانک سامان تهیه و تدوین نشده است.

۵-۵- فروش‌ها و خریدهای شرکت بر حسب طرف حساب و مقایسه با سال مالی قبل

جدول زیر سابقه فروش شرکت طی سال مالی ۱۴۰۲ و مقایسه آن با سال مالی قبل را نشان می دهد.

جدول۷ : سابقه فروش شرکت (مبالغ به میلیون ریال)

ردیف	اشخاص	سال ۱۴۰۲	درصد تغییرات	سال ۱۴۰۱
۱	شرکت آرام تایرستان گیتی	۳۴۷،۵۴۴	(۳۱٪)	۵۰۶،۰۰۸
۲	کیهان تایر	۵۹۶،۲۱۷	۲۹۷٪	۱۴۹،۹۹۵
۳	شرکت معدن داران بندر و دریا	۱۴۰،۰۰۰		۰
۴	شرکت اطلس تایر رهام	۱۲۲،۰۶۲		۰
۵	شرکت سانیار تجارت طوس سهند	۶۵،۰۳۲	۱۱۷٪	۲۹،۹۹۹
۶	لاستیک پارس	۴۸،۹۸۹		۰
۷	شرکت مهندسی ترانشه پل راه	۴۶،۴۱۱	۲۷۳٪	۱۲،۴۵۶
۸	شرکت کارا سورین بین الملل	۳۷،۹۸۵		۰
۹	شرکت تاو تایر نارون	۳۴،۷۱۵		۰
۱۰	شرکت توسعه تجارت بازار لاستیک ایرانیان	۳۹،۹۹۴	۴۸٪	۲۷،۰۶۳
۱۱	شرکت پیشرو ماشین سهند	۲۳،۹۹۴	۴۶٪	۱۶،۴۸۷
۱۲	جهانیان منصور	۲۰،۸۱۱		۰
۱۳	شرکت کیمیا تجارت نمونه پردیس	۱۶،۷۲۰	۱۶۲٪	۶،۳۷۷
۱۴	شرکت بیکران قشم	۱۶،۴۳۳	۷۴٪	۹،۴۶۷
۱۵	شرکت ساحل سازان قشم	۱۲،۷۶۰		۰
۱۶	مجتمع معدنی و صنعتی آهن فولاد بافق	۱۰،۲۰۰		۰
۱۷	شرکت چرخ گستران فرتاک	۲،۶۳۷	(۹۷٪)	۷۷،۰۴۸
۱۸	شرکت تایر ابر تجارت بازار لاستیک ایرانیان	۰	(۱۰۰٪)	۵۱،۲۱۱
۱۹	احمد منصور هرندی	۰	(۱۰۰٪)	۳۰،۶۴۷
۲۰	شرکت سرآب ساز بختیاری	۶،۱۹۳	(۴۹٪)	۱۲،۰۲۶
۲۱	شرکت ستاره خودرو پارت	۰	(۱۰۰٪)	۹،۶۷۸
۲۲	آقای عبدالرضا شنبه	۴،۸۰۸	(۴۲٪)	۸،۲۲۷
۲۳	شرکت نیک لاستیک ملل	۰	(۱۰۰٪)	۷،۶۶۷
۲۴	آقای مسعود امیری	۷،۹۰۶	۲۵٪	۶،۳۳۹
۲۵	شرکت آب و خاک	۰	(۱۰۰٪)	۶،۱۰۲
۲۶	شرکت مجتمع فولاد گیلان	۰	(۱۰۰٪)	۵،۹۴۹
۲۷	شرکت جهان نمو	۷،۳۶۹	۳۷٪	۵،۳۶۵
۲۸	سایر	۲۴۷،۷۱۱	۱۸۰٪	۶۵،۲۴۰
	جمع	۱،۸۵۶،۴۹۰	۷۸٪	۱،۰۴۳،۳۵۳

با مسئولیت محدود
شرکت دنیای لاستیک پیروزی
شماره ثبت: ۵۲۵۳۱۸

حمیدرضا مهراور
مدیرعامل و عضو هیئت مدیره

رضا شیرین‌گوهریان
رئیس هیئت مدیره

وهاب حسن شهریاری
رئیس هیئت مدیره

شرکت کارگزاری بانک سامان (سهامی خاص)

این گزارش توسط کارگزاری بانک سامان تهیه و تدوین نشده است.

جدول ۸: سابقه خرید شرکت (مبالغ به میلیون ریال)

ردیف	اشخاص	سال ۱۴۰۲	درصد تغییرات	سال ۱۴۰۱
۱	شرکت زاگرس تایر ایرانیان	۱،۲۷۰،۷۳۵		۰
۲	شرکت مهراز فیدار دنا	۲۵۷،۱۱۵		۰
۳	شرکت آرد ستاره امید قم	۱۰۰،۸۵۳		۰
۴	شرکت لاستیک پارس	۹۷،۴۴۳	(۸۴٪)	۶۱۸،۱۶۰
۵	شرکت توسعه تجارت فراشتاب یدک	۷۹،۵۶۶		۰
۶	شرکت آمیتیس تجارت ساسان فراز	۴۷،۷۷۹		۰
۷	شرکت ماکان غزل	۲۷،۵۹۵	(۸۸٪)	۲۲۵،۸۰۵
۸	شرکت ایرانیان همای کارون	۵،۷۱۴		۰
۹	شرکت امیدان تک راه ماهان	۵،۶۴۲		۰
۱۰	شرکت اریکا تجارت جم	۴،۰۲۵		۰
۱۱	مهدی براتی	۳،۰۵۵		۰
۱۲	شرکت طلوع آوازه پایتخت	۲،۶۴۲	(۷۹٪)	۱۲،۶۲۷
۱۳	شرکت نیکان پیشرو تجارت تایر	۲،۵۴۶		۰
۱۴	کاظم علیپور	۱،۴۶۸		۰
۱۵	شرکت تولیدی لاستیک دنا	۹۴۶		۰
۱۶	شرکت گیتی ایرانیان الوند	۱۷۵		۰
۱۷	مهد وصال تجارت نوین	۰	(۱۰۰٪)	۵۱،۵۷۲
۱۸	پارس بنیان ابریشم	۰	(۱۰۰٪)	۱۶،۳۱۵
۱۹	شرکت لاستیک خوزستان	۰	(۱۰۰٪)	۹،۱۹۰
۲۰	سایر	۰	(۱۰۰٪)	۶،۴۹۰
	جمع	**۱،۹۰۷،۳۰۰**	**۱۰۳٪**	**۹۴۰،۱۵۹**

پروانه کسب در تاریخ ۱۴۰۲/۱۰/۲۰ و تحت شناسه صنفی ۰۴۶۶۵۰۵۰۲۹ از طرف اتحادیه صنف فروشندگان لاستیک و فیلتر و تعویض روغن شهرستان تهران به مدت ۵ سال تمدید گردیده است.

۶-۵- شرح وضعیت طرح از قبیل زیرساخت‌ها، کانال‌های تجاری فعلی، نیروی انسانی فعلی

زیر ساخت‌ها و کانال‌های تجاری طرح پیچیدگی خاصی نداشته و فقط شامل شناسایی وارد کنندگان تایرهای تولید خارج از کشور و خرید مستقیم و بدون واسطه از آنها می باشد. در حال حاضر شرکت با ۴ نفر پرسنل در حال انجام فعالیت‌های بازرگانی خود می باشد و تصمیم بر این می باشد که در صورت افزایش مقدار و مبلغ فروش ۲ نفر نیروی انسانی در بخش‌های فروش و مالی استخدام گردند.

شرکت دنیای لاستیک پیروزی
با مسئولیت محدود
شماره ثبت: ۵۲۵۴۱۸

وهاب حسن شهریاری
رئیس هیئت مدیره

رضا شیرین‌گوهریان
رئیس هیئت مدیره

حمیدرضا مهرآور
مدیرعامل و عضو هیئت مدیره

(سهامی خاص)

این گزارش توسط کارگزاری بانک سامان تهیه و تدوین نشده است.

۶- بررسی ماده ۱۴۱

با توجه به اطلاعات تاریخی ارائه شده از سال‌های ۱۳۹۹ لغایت ۱۴۰۱ در جداول فوق شرکت در هیچ یک از سال‌های فعالیت خود مشمول ماده ۱۴۱ قانون تجارت نشده و عملکرد سال مالی ۱۴۰۲ (حسابرسی نشده) بیانگر افزایش ۲۲۰ درصدی در سود خالص نسبت به سال مالی ۱۴۰۱ می باشد.

۷- ارتباط کارگزاری بانک سامان با طرح و متقاضی

همانگونه که در جداول ۲-۴ و ۲-۶ مشخص است شرکت هیچ گونه ذی‌نفع مشترکی با عامل (کارگزاری بانک سامان) نداشته و تامین مالی مزبور مشمول ماده ۱۲۹ قانون تجارت نمی باشد.

با مسئولیت محدود
شرکت دنیای لاستیک پیروزی
شماره ثبت: ۵۲۵۴۱۸

حمیدرضا [illegible]	رضا شیرین‌گوهریان	وهاب حسن شهریاری
مدیرعامل و عضو هیئت مدیره	رئیس هیئت مدیره	رئیس هیئت مدیره

شرکت کارگزاری بانک سامان (سهامی خاص)

این گزارش توسط کارگزاری بانک سامان تهیه و تدوین نشده است.

۸- تشریح طرح تأمین مالی

۸-۱- هدف

هدف شرکت دنیای لاستیک پیروزی از تأمین مالی موضوع این گزارش، به شرح زیر می‌باشد.

شرکت در نظر دارد در راستای تامین منابع مالی موردنیاز جهت تامین سرمایه در گردش به منظور خرید و فروش تایرهای تولید خارج از کشور اقدام به تامین مالی جمعی نماید.

۸-۲- تشریح شیوهٔ تأمین مالی

شرکت در نظر دارد منابع حاصل از تامین مالی جمعی را به خرید و فروش تایرهای تولید خارج از کشور (تایرهای وارداتی) اختصاص دهد. در این راستا پیش بینی می‌شود که طی دوره تامین مالی (۶ ماه) تعداد ۲،۷۰۰ حلقه تایر خریداری و به فروش برسد و از محل درآمدهای فروش، سود به مبلغ ۱۶،۵۹۰ میلیون ریال عاید شرکت شود.

۸-۳- سرمایه‌گذاری مورد نیاز و منابع تأمین آن

مبلغ کل سرمایه‌گذاری مورد نیاز جهت اجرای برنامه یاد شدهٔ فوق ۵۰،۰۰۰ میلیون ریال و منابع تأمین آن به شرح جدول زیر می‌باشد.

جدول ۸: منابع و مصارف طرح

شرح	مبلغ (میلیون ریال)
منابع حاصل از تامین مالی جمعی	۵۰،۰۰۰
جمع منابع	۵۰،۰۰۰
سرمایه در گردش	۵۰،۰۰۰
جمع مصارف	۵۰،۰۰۰

۸-٤- نحوه مشارکت سرمایه گذاران

براساس برنامهٔ طراحی‌شده پس از تکمیل موفق طرح تامین مالی جمعی، متقاضی نسبت به خرید و فروش تایرهای خارجی (وارداتی) اقدام خواهد کرد. متقاضی با توجه به برآورد اولیه از طرح موظف است درآمد طرح به میزان حداقل ۲۹۷،۰۰۰ میلیون ریال را محقق سازد. سود حاصل از تحقق این میزان درآمد، ۱۶،۵۹۰ میلیون ریال پیش بینی می شود؛ که با نسبت ۵۴٪ سهم سرمایه گذاران و ۴۶٪ سهم متقاضی تقسیم خواهد شد. در صورت افزایش سود برآورد شده بیش از ۱۶،۵۹۰ میلیون ریال ما به تفاوت آن به نسبت ۹۹٪ سهم متقاضی و ۱٪ سهم سرمایه گذاران تقسیم خواهد شد.

با مسئولیت محدود
شرکت دنیای لاستیک پیروزی
شماره ثبت: ۵۲۵۴۱۸

وهاب حسن شهریاری
رئیس هیئت مدیره

رضا شیرین گوهریان
رئیس هیئت مدیره

حمیدرضا مزاوری
مدیرعامل و عضو هیئت مدیره

شرکت کارگزاری بانک سامان (سهامی خاص)

نرخ سود علی الحساب ۴۰ درصد سالانه (۲۰ درصد شش ماهه) می‌باشد که به صورت نقدی به سرمایه گذاران در پایان مقاطع ۳ ماهه پرداخت می‌گردد. سود قطعی طرح در پایان عمر اوراق گواهی شراکت (در پایان ۶ ماه) به صورت قطعی محاسبه و پس از تایید حسابرس در صورت وجود مازاد، به سرمایه گذاران پرداخت خواهد شد.

۸-۵- وضعیت ضمانت و تضمین اصل و سود

بازپرداخت اصل وجه پرداختی توسط سرمایه گذاری به صورت ضمانت نامه بانکی توسط متقاضی تضمین می‌گردد.

۸-۶- پرداخت اصل سرمایه و سود سرمایه گذاران

با توجه به تضمین اصل سرمایه سرمایه گذاران و برآورد سود پیش بینی شده طرح، مبالغ پرداختی به سرمایه گذاران به شرح جدول زیر می باشد:

جدول ۹: مواعد پرداخت اصل سرمایه و سود سرمایه‌گذاران (میلیون ریال)

تاریخ	آورده سرمایه	پرداخت سود علی	بازپرداخت اصل	خالص جریان نقدی مشارکت
شروع طرح	(۴۵،۰۰۰)	-	-	(۴۵،۰۰۰)
سه ماهه اول	-	۴،۵۰۰	-	۴،۵۰۰
سه ماهه دوم	-	۴،۵۰۰	۴۵،۰۰۰	۴۹،۵۰۰

- مواعد و مبالغ اقساط هر دوره براساس تعداد کل روزهای سال و طول دوره به تناسب تعداد روزها در هر دوره از تاریخ تکمیل طرح تعیین می‌گردد. بدیهی است در صورت تغییر تاریخ، محاسبات مذکور به نحو پیش‌گفته بازنگری خواهد شد.

۸-۷- حسن سابقه متقاضی در سایر طرح‌ها

شرکت از تاریخ شروع فعالیت خود تاکنون طرح تأمین مالی جمعی در سکوی پولسار یا سایر سکوهای تأمین مالی جمعی فعال نداشته است.

با مسئولیت محدود
شرکت دنیای لاستیک پیروزی
شماره ثبت: ۵۲۵۴۱۸

وهاب حسن شهریاری	رضا شیرین‌گوهرپان	حمیدرضا گلاور
رئیس هیئت مدیره	رئیس هیئت مدیره	مدیرعامل و عضو هیئت مدیره

شرکت کارگزاری بانک سامان (سهامی خاص)

این گزارش توسط کارگزاری بانک سامان تهیه و تدوین نشده است.

۸-۸- مشخصات گواهی شراکت

به منظور انجام برنامهٔ تشریح‌شده در بخش قبل، عامل نسبت به تامین مالی جمعی با مشخصات زیر اقدام نموده و وجوه جمع آوری شده را به وکالت از دارندگان گواهی مشارکت در طرح خرید و فروش تایرهای خارجی پرداخت خواهد نمود.

عنوان طرح: خرید و فروش تایرهای خارجی؛

خلاصه طرح: تامین مالی به منظور تأمین سرمایه در گردش جهت خرید تایرهای تولید خارج توسط متقاضی؛

محل اجرای طرح: محل انجام فعالیت مربوطه شهر تهران می باشد.

مدت فراخوان جمع آوری وجوه: ۳۰ روز؛

دوره سرمایه گذاری: ۶ ماه؛

سرمایه مورد نیاز: ۵۰،۰۰۰ میلیون ریال؛

حداقل سرمایه قابل پذیرش برای موفقیت کمپین: ۵۰،۰۰۰ میلیون ریال؛

تعداد کل گواهی های شراکت قابل عرضه: ۵۰،۰۰۰،۰۰۰ گواهی؛

قیمت هر گواهی شراکت: ۱،۰۰۰ ریال؛

حداکثر مبلغ سرمایه‌گذاری برای تامین کننده حقیقی: ۲،۵۰۰،۰۰۰،۰۰۰ ریال؛

حداکثر مبلغ سرمایه‌گذاری برای تامین کننده حقوقی: ۴۵،۰۰۰،۰۰۰،۰۰۰۰ ریال؛

حداقل مبلغ سرمایه‌گذاری برای تامین کننده حقیقی: ۵،۰۰۰،۰۰۰ ریال؛

حداقل مبلغ سرمایه‌گذاری برای تامین کننده حقوقی: ۱۰،۰۰۰،۰۰۰ ریال؛

سود مشارکت دوره سرمایه‌گذاری: ۴۰ درصد سالیانه؛

شیوه پرداخت اصل سرمایه: ۶ ماه پس از پرداخت وجه توسط سرمایه گذار و به صورت نقد؛

شیوه پرداخت سود مشارکت: ۳ ماه یکبار پس از پرداخت وجه توسط سرمایه گذار و به صورت نقدی؛

تضامین: ضمانت نامه تعهد پرداخت بانکی؛

خرید گواهی مشارکت از سکوی تامین مالی پولسار مستلزم ثبت نام در سایت و احراز هویت می‌باشد.

عامل: شرکت کارگزاری بانک سامان (سهامی خاص).

شرکت دنیای لاستیک پیروزی
با مسئولیت محدود
شماره ثبت: ۵۲۵۴۱۸

رضا مهراور	رضا شیرین‌گوهریان	وهاب حسن شهریاری
مدیرعامل و عضو هیئت مدیره	رئیس هیئت مدیره	رئیس هیئت مدیره

شرکت کارگزاری بانک سامان (سهامی خاص)

این گزارش توسط کارگزاری بانک سامان تهیه و تدوین نشده است.

۹- پیش بینی مالی طرح

شرکت در نظر دارد در راستای تامین منابع مالی موردنیاز جهت بخشی از سرمایه در گردش خرید و فروش تایرهای خارجی اقدام به تامین مالی جمعی نماید. با توجه به منابع تامین شده و نیز منابع داخلی شرکت، پیش بینی درآمدها و مخارج طرح طی دوره تامین مالی (۶ ماه) به شرح جدول زیر می باشد.

جدول ۱۰: پیش‌بینی درآمد و سود طرح

شرح	تعداد/ حلقه	نرخ (ریال)	مبلغ (میلیون ریال)
درآمد فروش	۲,۷۰۰	۱۱۰,۰۰۰,۰۰۰	۲۹۷,۰۰۰
بهای تمام شده:			
حقوق و دستمزد	-	-	۶,۰۶۰
کالای تکمیل شده خریداری شده	۲,۷۰۰	۱۰۰,۰۰۰,۰۰۰	۲۷۰,۰۰۰
سایر هزینه ها (کرایه و انبار داری)	۲,۷۰۰	۵۰۰,۰۰۰	۱,۳۵۰
هزینه‌های فروش و اداری	-	-	۳,۰۰۰
سود پیش بینی شده			۱۶.۵۹۰

پیش‌بینی جریان‌های نقدی طرح طی دوره تامین مالی به شرح زیر است:

جدول ۱۱: پیش‌بینی جریان‌های نقدی طرح (مبالغ به میلیون ریال)

منابع	سه ماهه اول	سه ماهه دوم	کل سال
وصول درآمد فروش	۱۴۸,۵۰۰	۱۴۸,۵۰۰	۲۹۷,۰۰۰
تامین مالی جمعی	۴۵,۰۰۰	-	۴۵,۰۰۰
مجموع منابع	۱۹۳,۵۰۰	۱۴۸,۵۰۰	۳۴۲,۰۰۰
خرید کالا	۱۳۵,۰۰۰	۱۳۵,۰۰۰	۲۷۰,۰۰۰
حقوق و دستمزد	۳,۰۳۰	۳,۰۳۰	۶,۰۶۰
سایر هزینه ها (کرایه و انبار داری)	۶۷۵	۶۷۵	۱,۳۵۰
هزینه های فروش و اداری	۱,۵۰۰	۱,۵۰۰	۳,۰۰۰
سود علی الحساب تامین مالی	۴,۵۰۰	۴,۵۰۰	۹,۰۰۰
بازپرداخت اصل تامین مالی	-	۴۵,۰۰۰	۴۵,۰۰۰
مجموع مصارف	۱۴۴,۷۰۵	۱۸۹,۷۰۵	۳۳۴,۴۱۰
مازاد(کسری) نقدینگی	۴۸,۷۹۵	-۴۱,۲۰۵	۷,۵۹۰
نقد اول	۹,۲۲۰	۵۸,۰۱۵	۹,۲۲۰
نقد پایان دوره	۵۸,۰۱۵	۱۶,۸۱۰	۱۶,۸۱۰

با مسئولیت محدود
شرکت دنیای لاستیک پیروزی
شماره ثبت: ۵۲۵۴۱۸

وهاب حسن شهریاری
رئیس هیئت مدیره

رضا شیرین‌گوهریان
رئیس هیئت مدیره

مدیرعامل و عضو هیئت مدیره

این گزارش توسط کارگزاری بانک سامان تهیه و تدوین نشده است.

۱۰- عوامل ریسک

انجام برنامه پیشنهادی، با ریسک‌هایی همراه است. پیش از تصمیم‌گیری در خصوص اجرای این برنامه‌ها، لازم است عوامل ریسک زیر مدنظر سرمایه‌گذاران قرار گیرند.

۱. عدم وصول وجوه ناشی از فروش(ریسک مالی). راه مقابله با ریسک مذکور فروش به صورت نقد یا آزاد سازی کالا پس از دریافت قیمت فروش آن به صورت چک می باشد.
۲. عدم امکان فروش کالاهای خریداری شده به سرعت به دلیل راکد بودن بازار. راه مقابله با ریسک مذکور عدم خرید کالا در تعداد های بسیار زیاد و نگهداری آن‌ها در انبار می باشد.
۳. ریسک ناشی از تخریب یا از بین رفتن موجودی کالا بر اثر آتش سوزی و سایر حوادث. شرکت برای مقابله با ریسک مذکور اقدام به بیمه نمودن کلیه موجودهای خود در انبارها می نماید.
٤. ریسک ناشی از ضبط کالاها به نفع دولت توسط سازمان تعزیرات حکومتی، وزارت صنعت، معدن و تجارت و سایر مراجع قانونی (ریسک سیاسی). ضبط کالاها توسط مراجع ذکر شده به دلیل واردات کالاها به صورت قاچاق، گران فروشی و احتکار کالاها رخ می‌دهد که شرکت طی دوران فعالیت خود هیچ‌گونه فعالیتی بر خلاف قوانین و مقررات حاکم بر کشور انجام نداده و انجام نخواهد داد.

با مسئولیت محدود
شرکت دنیای لاستیک پیروزی
شماره ثبت: ۵۲۵۴۱۸

جعفرضا مهراور	رضا شیرین‌گوهریان	وهاب حسن شهریاری
مدیرعامل و عضو هیئت مدیره	رئیس هیئت مدیره	رئیس هیئت مدیره

شرکت کارگزاری بانک سامان (سهامی خاص)

این گزارش توسط کارگزاری بانک سامان تهیه و تدوین نشده است.

۱۱- پیوست‌ها



جمهوری اسلامی ایران
هیات عالی نظارت بر سازمان‌های صنفی کشور
کمیسیون نظارت شهرستان تهران
اتحادیه صنف فروشندگان لاستیک فیلترو تعویض روغن
شهرستان تهران

پروانه کسب

رسته شغلی:
دفتر فروش لاستیک

شناسه صنفی: ۰۴۶۶۵۰۵۰۲۹
تاریخ صدور: ۱۴۰۲/۱۰/۲۰
تاریخ انقضا: ۱۴۰۷/۱۰/۲۰
مباشر: ندارد
شریک: ندارد

نوع شخص: حقوقی
نوع فعالیت: توزیعی
کد ایسیک: ۵۰۳۰۱۹/۵

نام شرکت: دنیای لاستیک پیروزی — شناسه ملی: ۱۴۰۰۷۵۴۳۵۵۳ — شماره ثبت: ۵۲۵۴۱۸
نام: وهاب — نام خانوادگی: حسن شهریاری — شماره شناسنامه: ۱۷۶۷ — کدملی: ۰۴۹۱۳۷۷۶۵۷
نام پدر: محمدعلی — تاریخ تولد: ۱۳۴۹/۰۴/۲۴
استان: تهران — شهرستان: تهران
نشانی: تهران، تهران، مرکزی، سرچشمه ، خیابان شهید مصطفی خمینی، خیابان امیر کبیر، ساختمان سرچشمه (مرکزی)، پلاک ۱۷۸.۰، طبقه ۳، واحد ۶۳
کدپستی: ۱۱۱۸۶۵۵۵۶۶

نامبرده مجازی باشد بر اساس قانون نظام صنفی و مقررات مربوط در این مکان واحد صنفی دایر نماید.

رئیس اتحادیه
محمدرضا آل سارا

با مسئولیت محدود
شرکت دنیای لاستیک پیروزی
شماره ثبت: ۵۲۵۴۱۸

محمدرضا آل سارا	رضا شیرین‌گوهریان	وهاب حسن شهریاری
مدیرعامل و عضو هیئت مدیره	رئیس هیئت مدیره	رئیس هیئت مدیره

این گزارش توسط کارگزاری بانک سامان تهیه و تدوین نشده است.

بانک سامان
Saman Bank

گزارش اعتبارسنجی حقوقی

تاریخ: ۱۴۰۳/۰۴/۲۳

وضعیت اعتبارسنجی

شناسه ملی: ۱۴۰۰۷۵۴۳۵۵۳ امتیاز اعتباری: ۸۲۰ پیشنهاد تصمیم: قبول

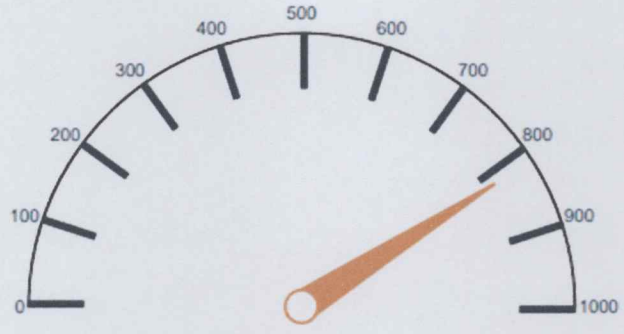

امتیاز اعتباری : ۸۲۰

شرکت دنیای لاستیک پیروزی
با مسئولیت محدود
شماره ثبت: ۵۲۵۴۱۸

مدیرعامل و عضو هیئت مدیره | رئیس هیئت مدیره | رئیس هیئت مدیره

شرکت کارگزاری بانک سامان

این گزارش توسط کارگزاری بانک سامان تهیه و تدوین نشده است.

بانک سامان
Saman Bank

گزارش اعتبارسنجی

تاریخ: ۱۴۰۲/۰۲/۲۲

وضعیت اعتبارسنجی	
کدملی : ۰۴۹۱۳۷۷۶۵۷	نام شخص : وهاب حسن شهریاري
پیشنهاد تصمیم : قبول	امتیاز اعتباری : ۸۲۲



امتیاز اعتباری : ۸۲۲

با مسئولیت محدود
شرکت دنیای لاستیک پیروزی
شماره ثبت: ۵۲۵۴۱۸

حمیدرضا مهرآور	رضا شیرین‌گوهریان
مدیرعامل و عضو هیئت مدیره	رئیس هیئت مدیره

وهاب حسن شهریاری
رئیس هیئت مدیره

(سهامی خاص)

این گزارش توسط کارگزاری بانک سامان تهیه و تدوین نشده است.

بانک سامان
Saman Bank

گزارش اعتبارسنجی

تاریخ: ۱۴۰۲/۰۲/۲۲

وضعیت اعتبارسنجی	
کدملی : ۲۶۶۰۱۲۸۹۱۱	نام شخص : بهزاد نباتي پورماسوله
پیشنهاد تصمیم : قبول	امتیاز اعتباری : ۸۸۸



امتیاز اعتباری : ۸۸۸

با مسئولیت محدود
شرکت دنیای الاستیک پیروزی
شماره ثبت: ۵۲۵۴۱۸

حمیدرضا مهرآور	رضا شیرین‌گوهریان
مدیرعامل و عضو هیئت مدیره	رئیس هیئت مدیره

وهاب حسن شهریاری
رئیس هیئت مدیره

(سهامی خاص)

این گزارش توسط کارگزاری بانک سامان تهیه و تدوین نشده است.

بانک سامان
Saman Bank

گزارش اعتبارسنجی

تاریخ: ۱۴۰۲/۰۲/۲۲

وضعیت اعتبارسنجی	
کدملی : ۰۴۵۱۱۳۳۳۰۷	نام شخص : اکرم افضل پور
پیشنهاد تصمیم : قبول	امتیاز اعتباری : ۷۹۴



امتیاز اعتباری : ۷۹۴

با مسئولیت محدود
شرکت دنیای لاستیک پیروزی
ثبت: ۵۲۵۴۱۸

وهاب حسن شهریاری
رئیس هیئت مدیره

رضا شیرین‌گوهریان
رئیس هیئت مدیره

حمیدرضا مهرآور
مدیرعامل و عضو هیئت مدیره

این گزارش توسط کارگزاری بانک سامان تهیه و تدوین نشده است.

قوه قضاییه

دادگستری کل استان تهران

واحد سجل قضایی دادسرای عمومی و انقلاب شهرستان تهران

واحدسجل قضایی

گواهی عدم سوء پیشینه کیفری



شماره : ۱۴۰۳۲۲۰۵۹۰۶۷۶۲۶۶

تاریخ صدور : ۱۴۰۳/۰۵/۲۳

بدین وسیله در اجرای ماده۱۳ آیین‌نامه سجل‌قضایی مصوب ۱۳۹۸ گواهی می‌شود که صاحب تصویر فوق آقا/خانم:

نام: **وهاب** نام خانوادگی: **حسن شهریاری** فرزند: **محمدعلی** متولد: **۱۳۴۹/۰۴/۲۴** شماره ملی: **۰۴۹۱۳۷۷۶۵۷**

فاقد سوء پیشینه کیفری است

دادیارواحد سجل قضایی دادسرای عمومی و انقلاب تهران
– مریم کریمی احمدآبادی

۱- با توجه ماده ۶۵۵ قانون آیین دادرسی کیفری نسخه الکترونیکی این گواهی کافی و معتبر بوده و نیاز به مهر ندارد

۲- این گواهی با بررسی سوابق موجود مطابق تبصره ۲ ماده ۱۰ آیین نامه مذکور و با توجه به ماده ۲۵ قانون مجازات اسلامی مصوب ۱۳۹۲ به صورت الکترونیکی صادر گردید و احراز اصالت آن دو ماه از تاریخ صدور با مراجعه به نشانی www.adliran.ir امکان‌پذیر است.

۳- مبلغ ۲۰۰,۰۰۰ ریال بابت هزینه ابطال تمبر و ریال بابت هزینه خدمات الکترونیک طی شماره ۱۴۰۳۲۰۲۶۰۲۴۲۲۴۲۲۴۰ دریافت گردید.

با مسئولیت محدود
شرکت دنیای لاستیک پیروزی
شماره ثبت: ۵۲۵۴۱۸

وهاب حسن شهریاری
رئیس هیئت مدیره

رضا شیرین‌گوهریان
رئیس هیئت مدیره

حمیدرضا ماه‌رو
مدیرعامل و عضو هیئت مدیره

این گزارش توسط کارگزاری بانک سامان تهیه و تدوین نشده است.

قوه قضاییه

دادگستری کل استان تهران

واحد سجل قضایی دادسرای عمومی و انقلاب شهرستان تهران

واحد سجل قضایی

گواهی عدم سوء پیشینه کیفری



شماره : ۱۴۰۳۲۲۰۳۱۷۰۵۶۴۰۰

تاریخ صدور : ۱۴۰۳/۰۵/۲۳

بدین وسیله در اجرای ماده۱۳ آیین‌نامه سجل‌قضایی مصوب ۱۳۹۸ گواهی می‌شود که صاحب تصویر فوق آقا/خانم:

نام: **بهزاد** نام خانوادگی: **نباتی پورماسوله** فرزند: **زعفر** متولد: **۱۳۷۱/۰۵/۱۵** شماره ملی: **۲۶۶۰۱۲۸۹۱۱**

فاقد سوء پیشینه کیفری است

دادیارواحد سجل قضایی دادسرای عمومی و انقلاب تهران
- مریم کریمی احمدآبادی

۱- با توجه ماده ۶۵۵ قانون آیین دادرسی کیفری نسخه الکترونیکی این گواهی کافی و معتبر بوده و نیاز به مهر ندارد

۲- این گواهی با بررسی سوابق موجود مطابق تبصره ۲ ماده ۱۰ آیین نامه مذکور و با توجه به ماده ۲۵ قانون مجازات اسلامی مصوب ۱۳۹۲ به صورت الکترونیکی صادر گردید و احراز اصالت آن دو ماه از تاریخ صدور با مراجعه به نشانی www.adliran.ir امکان‌پذیر است.

۳- مبلغ ۲۰۰,۰۰۰ ریال بابت هزینه ابطال تمبر و ریال بابت هزینه خدمات الکترونیک طی شماره ۱۴۰۳۲۰۲۶۰۲۴۲۲۳۰۱۲۴ دریافت گردید.

با مسئولیت محدود
شرکت دنیای لاستیک پیروزی
شماره ثبت: ۵۲۵۴۱۸

وهاب حسن شهریاری	رضا شیرین‌گوهریان	محمدرضا مهرآور
رئیس هیئت مدیره	رئیس هیئت مدیره	مدیرعامل و عضو هیئت مدیره

شرکت کارگزاری بانک سامان (سهامی خاص)

این گزارش توسط کارگزاری بانک سامان تهیه و تدوین نشده است.

قوه قضاییه

دادگستری کل استان تهران

واحد سجل قضایی دادسرای عمومی و انقلاب شهرستان تهران

واحد سجل قضایی

گواهی عدم سوء پیشینه کیفری



شماره : ۱۴۰۳۲۲۰۶۰۶۶۷۰۷۹۲

تاریخ صدور : ۱۴۰۳/۰۵/۲۴

بدین وسیله در اجرای ماده۱۳ آیین‌نامه سجل‌قضایی مصوب ۱۳۹۸ گواهی می‌شود که صاحب تصویر فوق آقا/خانم:

نام: اکرم نام خانوادگی: **افضل پور** فرزند: **احمدعلی** متولد: **۱۳۵۴/۰۵/۲۶** شماره ملی: **۰۴۵۱۱۳۳۳۰۷**

فاقد سوء پیشینه کیفری است

دادیار واحد سجل قضایی دادسرای عمومی و انقلاب
تهران - فاطمه چراغی

۱- با توجه ماده ۶۵۵ قانون آیین دادرسی کیفری نسخه الکترونیکی این گواهی کافی و معتبر بوده و نیاز به مهر ندارد

۲- این گواهی با بررسی سوابق موجود مطابق تبصره ۲ ماده ۱۰ آیین نامه مذکور و با توجه به ماده ۲۵ قانون مجازات اسلامی مصوب ۱۳۹۲ به صورت الکترونیکی صادر گردید و احراز اصالت آن دو ماه از تاریخ صدور با مراجعه به نشانی www.adliran.ir امکان‌پذیر است.

۳- مبلغ ۲۰۰,۰۰۰ ریال بابت هزینه ابطال تمبر و ریال بابت هزینه خدمات الکترونیک طی شماره ۱۴۰۳۲۰۲۶۰۲۴۲۲۴۵۷۴۸ دریافت گردید.

با مسئولیت محدود
شرکت دنیای لاستیک پیروزی
شماره ثبت: ۵۲۵۴۱۸

وهاب حسن شهریاری
رئیس هیئت مدیره

رضا شیرین گوهریان
رئیس هیئت مدیره

حمیدرضا مهرآور
مدیرعامل و عضو هیئت مدیره

شرکت کارگزاری بانک سامان (سهامی خاص)

این گزارش توسط کارگزاری بانک سامان تهیه و تدوین نشده است.