گزارش توجیهی تامین مالی جمعی

طرح تامین سرمایه در گردش تولید انواع جعبه مقوایی بسته بندی

(پیوست شماره یک قرارداد)

شرکت ترام چاپ سپاهان (سهامی‌خاص)

ثبت شده طی شماره ۱۹۸۲ اداره ثبت شرکت‌ها و مؤسسات غیر تجاری شهرضا

TERAM

آدرس: کیلومتر ۵۵ جاده اصفهان -شیراز،شهرک صنعتی رازی ، انتهای خیابان سوم ، خیابان پیشتازان

تلفن: ۵۳۹۹۹-۰۳۱

کد پستی: ۸۶۳۹۱۱۵۶۳۰

فهرست مطالب

۱-مقدمه ۵
۲-معرفی شرکت ۶
۲-۱-تاریخچه شرکت ۶
۲-۲-موضوع فعالیت ۶
۲-۳-مدت فعالیت ۶
۲-۴-اعضای هیئت‌مدیره و مدیرعامل ۷
۲-۵-مشخصات حسابرس و بازرس قانونی شرکت ۷
۲-۶-آخرین ترکیب سهامداران ۷
۲-۷-تغییرات سرمایه‌ای شرکت ۸
۳-اطلاعات مالی شرکت ۸
۳-۱-صورت سود و زیان شرکت ۸
۳-۲-صورت وضعیت مالی شرکت ۹
۳-۳-نسبت‌های مالی ۱۰
۴-وضعیت اعتباری شرکت ۱۱
۴-۱-بدهی‌ها ۱۱
۵-اطلاعات تکمیلی ۱۲
۵-۱-تحلیل صنعت ۱۲
۵-۱-۱-شرکت‌های صنعت چاپ و بسته‌بندی داخلی ۱۶
۵-۲-جایگاه شرکت ترام چاپ سپاهان در صنعت و وجه تمایز با رقبا ۱۶
۵-۳-ظرفیت تولید و تولید واقعی شرکت ۱۷
۶-قراردادهای مهم شرکت ۱۸
۷-بررسی ماده ۱۴۱ ..... ۱۸

شرکت کارگزاری بانک سامان (سهامی خاص)	شرکت ترام چاپ سپاهان (سهامی خاص)
حمیدرضا معتمدآور	علیرضا احمدی
مدیرعامل و عضو هیئت‌مدیره	مدیرعامل و عضو هیئت‌مدیره

این گزارش توسط کارگزاری بانک سامان تهیه و تدوین نشده است.

۸-ارتباط کارگزاری بانک سامان با طرح و متقاضی ۱۸
۹-تشریح طرح تأمین مالی ۱۹
۹-۱-هدف ۱۹
۹-۲-تشریح شیوهٔ تأمین مالی ۱۹
۹-۳-سرمایه‌گذاری مورد نیاز و منابع تأمین آن ۱۹
۹-۴-نحوه مشارکت تامین‌کنندگان ۲۰
۹-۵-وضعیت تضامین طرح ۲۰
۹-۶-پرداخت اصل سرمایه و سود تامین کنندگان ۲۰
۹-۷-حسن سابقه متقاضی در سایر طرح‌ها ۲۱
۹-۸-مشخصات گواهی شراکت ۲۲
۱۰-پیش بینی مالی طرح ۲۳
۱۱-عوامل ریسک ۲۴
۱۲-پیوست‌ها ۲۵
۱۲-۱-پروانه بهره‌برداری ۲۵
۱۲-۲-پروانه تأسیس چاپخانه ۲۶
۱۲-۳-گواهی عدم سوء پیشینه اعضای هیئت‌مدیره ۲۷
۱۲-۴-اعتبارسنجی شرکت و اعضای هیئت‌مدیره ۳۰

شرکت کارگزاری بانک سامان (سهامی خاص)	شرکت ترام چاپ سپاهان (سهامی خاص)
حمیدرضا [illegible]	علیرضا احمدی
مدیرعامل و عضو هیئت مدیره	مدیرعامل و عضو هیئت‌مدیره

این گزارش توسط کارگزاری بانک سامان تهیه و تدوین نشده است.

فهرست جداول

جدول ۱: ترکیب اعضای هیئت‌مدیره و مدیریت عامل ۷
جدول ۲: رزومه اعضاء هیئت‌مدیره ۷
جدول ۳: آخرین ترکیب سهامداران ۷
جدول ۴: تغییرات سرمایه‌ای شرکت (ارقام به میلیون ریال) ۸
جدول ۵: صورت سود و زیان تاریخی(ارقام به میلیون ریال) ۸
جدول ۶:صورت وضعیت مالی شرکت (ارقام به میلیون ریال) ۹
جدول ۷: نسبت‌های مالی سه سال اخیر ۱۰
جدول ۸: اطلاعات مربوط به وضعیت اعتباری شرکت (ارقام به میلیون ریال) ۱۱
جدول ۹: ظرفیت تولید و تولید واقعی شرکت طی سه سال اخیر ۱۷
جدول ۱۰: منابع و مصارف طرح ۱۹
جدول ۱۱: مواعد پرداخت اصل سرمایه و سود سرمایه‌گذاران (مبالغ به میلیون ریال) ۲۰
جدول ۱۲: حسن سابقه متقاضی در سایر طرح‌ها ۲۱
جدول ۱۳: پیش‌بینی درآمد و سود طرح ۲۳
جدول ۱۴: پیش‌بینی جریان‌های نقدی طرح (مبالغ به میلیون ریال) ۲۳
جدول ۱۵: عوامل ریسک ۲۴

شرکت کارگزاری بانک سامان (سهامی خاص)	شرکت ترام چاپ سپاهان (سهامی خاص)
حمید جلیل دوست آستانه	علیرضا احشتی
نایب رئیس هیئت مدیره	مدیرعامل و عضو هیئت‌مدیره

مدیرعامل و عضو هیئت مدیره

این گزارش توسط کارگزاری بانک سامان تهیه و تدوین نشده است.

۱- مقدمه

گزارش حاضر در خصوص طرح تامین سرمایه در گردش تولید انواع جعبه مقوایی بسته بندی تهیه و تدوین شده است. در این گزارش در ابتدا خلاصه‌ای از معرفی شرکت و موضوع فعالیت ارائه شده و بعد از ارائه صورت‌های مالی تاریخی شرکت، هدف شرکت از تأمین مالی و برنامه شرکت در خصوص نحوه مصرف منابع حاصل از تأمین مالی ارائه شده است. همچنین خاطر نشان می‌گردد در تهیه این گزارش:

(۱) تمامی مفروضات با اهمیت مؤثر لازم در این گزارش افشا گردیده‌اند.

(۲) مفروضات ارائه‌شده در این گزارش بر مبنایی معقول و متناسب با هدف گزارش می‌باشند.

(۳) این گزارش توسط شرکت کارگزاری بانک سامان (سهامی‌خاص) تهیه و تدوین نشده است.

ارتباط با شرکت ترام چاپ سپاهان	
آدرس دفتر مرکزی	اصفهان، کیلومتر ۵۵ جاده اصفهان-شیراز، شهرک صنعتی رنگسازان (رازی)، انتهای خیابان سوم، خیابان پیشتازان، خیابان ترام چاپ
کدپستی	۸۶۳۹۱۱۵۶۳۰
تلفن دفتر مرکزی	۰۳۱-۵۳۹۹۹
وب‌سایت رسمی شرکت	https://teram-group.com
رایانامه رسمی شرکت	info@teram-group.com

شرکت کارگزاری بانک سامان (سهامی خاص)	شرکت ترام چاپ سپاهان (سهامی خاص)
حمیدرضا مهرآور	علیرضا احمدی
مدیرعامل و عضو هیئت مدیره	مدیرعامل و عضو هیئت‌مدیره

۲- معرفی شرکت

۲-۱- تاریخچه شرکت

شرکت چاپخانه سپاهان تولید جی به شناسه ملی ۱۰۲۶۰۵۲۰۹۸۳ در تاریخ ۱۳۸۶/۰۷/۱۰ به صورت شرکت سهامی خاص تأسیس شده و طی شماره ۳۱۵۴۲ در اداره ثبت شرکت‌ها و مؤسسات غیر تجاری اصفهان به ثبت رسیده است. براساس مصوبه مجمع عمومی فوق‌العاده صاحبان سهام مورخ ۱۳۸۷/۰۴/۱۶ نام شرکت به ترام چاپ سپاهان تغییر کرده و مطابق تصمیم مجمع عمومی فوق‌العاده صاحبان سهام مورخ ۱۳۸۹/۰۵/۱۸ شخصیت حقوقی شرکت از «سهامی‌خاص» به «با مسئولیت محدود» تغییر یافته است. همچنین به موجب مصوبه مجمع عمومی فوق‌العاده شرکاء مورخ ۱۳۹۸/۱۰/۲۹ مرکز اصلی از واحد ثبتی اصفهان به واحد ثبتی شهرضا انتقال یافته و مراتب طی شماره ۱۹۸۲ در اداره ثبت شرکت‌ها و مؤسسات غیرتجاری شهرضا به ثبت رسیده است. متعاقباً به استناد مصوبه مجمع عمومی فوق‌العاده شرکاء مورخ ۱۳۹۹/۱۲/۲۵ و نامه شماره ۱۳/۰۰/۵۹۱ مورخ ۱۴۰۰/۰۱/۲۴ اداره کل فرهنگ و ارشاد اسلامی اصفهان شخصیت حقوقی شرکت از «با مسئولیت محدود» به «سهامی‌خاص» تبدیل گردید و مراتب طی شماره ۱۴۰۰۳۰۴۰۲۰۹۴۰۰۰۰۴۴ مورخ ۱۴۰۰/۰۱/۲۹ در اداره ثبت شرکت‌ها و موسسات غیر تجاری شهرضا به ثبت رسیده است مرکز اصلی شرکت در اصفهان شهرستان شهرضا شهرک صنعتی رازی بلوار، توسعه بلوار پیشتازان واقع است.

۲-۲- موضوع فعالیت

طبق ماده ۲ اساسنامه فعالیت اصلی شرکت عبارت است از: دفترسازی برش کاغذ برش، دفتر چاپ جعبه و کارتن، صحافی، بسته‌بندی، کارتن‌سازی، فروش کاغذ و مقوا، صادرات و واردات کلیه کالاهای مجاز بازرگانی، شرکت در مناقصات و مزایدات دولتی و خصوصی، اخذ وام و تسهیلات از بانک‌های دولتی و خصوصی جهت تحقق اهداف شرکت، انعقاد قرارداد با شرکت‌ها، ادارات، ارگان‌ها و اشخاص حقیقی و حقوقی و هرگونه اقدامی که با موضوع شرکت مرتبط باشد. براساس پروانه بهره‌برداری به شماره ۱۰۴/۸۷۴۱۰ شرکت از تاریخ ۱۳۹۸/۰۹/۱۳ شروع به تولید محصولات خود نموده است. فعالیت اصلی شرکت طی سال مالی ۱۴۰۲ تولید و فروش انواع جعبه‌های مقوایی و چاپ و طراحی جعبه بوده است.

۲-۳- مدت فعالیت

مدت فعالیت شرکت از تاریخ تأسیس شرکت به مدت نامحدود است.

شرکت کارگزاری بانک سامان (سهامی خاص)	شرکت ترام چاپ سپاهان (سهامی خاص)
حمیدرضا [illegible]	علیرضا احمدی
مدیرعامل و عضو هیئت‌مدیره	مدیرعامل و عضو هیئت‌مدیره

۲-۴- اعضای هیئت‌مدیره و مدیرعامل

به استناد صورتجلسه مجمع عمومی عادی سالیانه مورخ ۱۴۰۳/۰۳/۰۷ اعضای هیئت‌مدیره شرکت برای مدت دو سال به شرح زیر انتخاب گردیدند.

جدول ۱: ترکیب اعضای هیئت‌مدیره و مدیریت عامل

نام	کد ملی	سمت	مدت مأموریت	
			شروع	خاتمه
خانم سعیده نژادستاری	۱۲۸۸۱۹۹۳۴۱	رئیس هیئت‌مدیره	۱۴۰۳/۰۳/۰۷	۱۴۰۵/۰۳/۰۷
خانم هستی احمدی	۱۲۷۴۵۳۶۵۳۷	نائب‌رئیس هیئت‌مدیره	۱۴۰۳/۰۳/۰۷	۱۴۰۵/۰۳/۰۷
آقای علیرضا احمدی	۱۲۹۰۴۲۸۵۶۵	عضو هیئت‌مدیره و مدیرعامل	۱۴۰۳/۰۳/۰۷	۱۴۰۵/۰۳/۰۷

جدول ۲: رزومه اعضاء هیئت‌مدیره

نام	مقطع و رشته تحصیلی	سوابق کاری
آقای علیرضا احمدی	کارشناسی ارشد مدیریت اجرایی (MBA) کارشناسی مهندسی مکانیک	• مدیر عامل و مؤسس شرکت ترام چاپ سپاهان از ۱۳۸۶ تاکنون • مدیر کارخانه و مدیر پروژه طرح توسعه شرکت خانه چاپ هفت رنگ به عنوان اولین چاپخانه صنعتی استان اصفهان سال ۱۳۸۰ • قائم مقام مدیر عامل و عضو هیئت‌مدیره شرکت خانه چاپ هفت‌رنگ از سال ۱۳۷۸
خانم سعیده نژادستاری	دکتری معماری- شهرسازی کارشناس ارشد معماری	• عضو هیئت علمی گروه معماری- دانشگاه آزاد اسلامی خوراسگان از ۱۳۸۴ الی ۱۳۹۲ • همکاری با شورای شهر اصفهان (عضویت در کمیته نقد و بررسی برنامه استراتژیک اصفهان) از ۱۳۹۱ تا ۱۳۹۲ • مدیر عامل سردخانه جی اصفهان از ۱۳۸۸ تا ۱۳۹۰

۲-۵- مشخصات حسابرس و بازرس قانونی شرکت

به استناد صورتجلسه مجمع عمومی عادی سالیانه مورخ ۱۴۰۲/۰۲/۱۰ موسسه حسابرسی و خدمات مدیریت «ارقام نگر آریا» به شناسه ملی ۱۰۱۰۰۶۱۷۶۳۲ به سمت بازرس اصلی و آقای مهدی صدیقین به شماره ملی ۱۲۹۰۵۵۱۶۸۵ به سمت بازرس علی البدل تا پایان سال مالی انتخاب گردیدند.

۲-۶- آخرین ترکیب سهامداران

آخرین ترکیب سهامداران شرکت تا تاریخ ۱۴۰۳/۰۸/۱۵ به شرح جدول زیر می‌باشد.

جدول ۳: آخرین ترکیب سهامداران

نام سهامدار	نوع	تعداد سهام	درصد
علیرضا احمدی	حقیقی	۵,۰۰۰,۰۰۰	۵۰٪
سعیده نژاد ستاری	حقیقی	۲,۸۹۹,۶۰۰	۲۸.۹۹۶٪
هستی احمدی	حقیقی	۷۰۰,۰۰۰	۷٪
خورشید احمدی	حقیقی	۷۰۰,۰۰۰	۷٪
حافظ احمدی	حقیقی	۷۰۰,۰۰۰	۷٪
ابوالقاسم احمدی	حقیقی	۴۰۰	۰.۰۰۴٪
جمع	-	۱۰,۰۰۰,۰۰۰	۱۰۰٪

شرکت کارگزاری بانک سامان (سهامی خاص)	شرکت ترام چاپ سپاهان (سهامی خاص)
حمید [illegible]	علیرضا احمدی
مدیرعامل و عضو هیئت‌مدیره	مدیرعامل و عضو هیئت‌مدیره

(سهامی خاص) این گزارش توسط کارگزاری بانک سامان تهیه و تدوین نشده است.

۷-۲- تغییرات سرمایه‌ای شرکت

آخرین سرمایهٔ ثبت‌شدهٔ شرکت مبلغ ۱۰,۰۰۰,۰۰۰ میلیون ریال شامل ۱۰,۰۰۰,۰۰۰ سهم ۱,۰۰۰,۰۰۰ ریالی با نام تمام پرداخت‌شده می‌باشد. تغییرات سرمایه شرکت طی چهار سال اخیر به شرح جدول زیر می‌باشد.

جدول ۴: تغییرات سرمایه‌ای شرکت (ارقام به میلیون ریال)

تاریخ ثبت افزایش سرمایه	سرمایه قبلی	مبلغ افزایش	سرمایه جدید	درصد افزایش	محل افزایش سرمایه
۱۳۹۹/۰۸/۲۰	۲,۰۰۰,۰۰۰	۱,۰۰۰,۰۰۰	۳,۰۰۰,۰۰۰	٪۵۰	آورده نقدی و مطالبات حال‌شده
۱۴۰۱/۰۱/۲۸	۳,۰۰۰,۰۰۰	۳,۰۰۰,۰۰۰	۶,۰۰۰,۰۰۰	٪۱۰۰	مطالبات حال‌شده
۱۴۰۲/۰۴/۱۵	۶,۰۰۰,۰۰۰	۴,۰۰۰,۰۰۰	۱۰,۰۰۰,۰۰۰	٪۶۷	مطالبات حال‌شده

۳- اطلاعات مالی شرکت

۳-۱- صورت سود و زیان شرکت

اطلاعات تاریخی صورت سود و زیان شرکت به شرح جدول زیر می‌باشد:

جدول ۵: صورت سود و زیان تاریخی(ارقام به میلیون ریال)

سود و زیان						
شرح	۱۴۰۳	درصد از فروش	۱۴۰۲	درصد از فروش	۱۴۰۱	درصد از فروش
درآمدهای عملیاتی	۱۱,۲۵۰,۲۹۶	۱۰۰٪	۸,۱۳۵,۸۲۳	۱۰۰٪	۴,۷۲۵,۸۴۰	۱۰۰٪
بهای تمام شده کالای فروش رفته	۷,۱۴۱,۹۲۶	۶۳٪	(۵,۳۱۵,۱۹۴)	-۶۵٪	(۳,۲۲۳,۵۴۹)	-۶۸٪
سود (زیان) ناخالص	**۴,۱۰۸,۳۷۰**	**۳۷٪**	**۲,۸۲۰,۶۲۹**	**۳۵٪**	**۱,۵۰۲,۲۹۱**	**۳۲٪**
هزینه های عمومی و اداری و تشکیلاتی	۵۸۰,۴۸۳	۵٪	(۳۹۸,۳۷۹)	-۵٪	(۲۴۰,۶۷۸)	-۵٪
خالص سایر درآمدها و هزینه های عملیاتی	۲۸۳,۶۳۳	۳٪	۲۱۰,۵۹۹	۳٪	۱۴۰,۹۴۸	۳٪
سود (زیان) عملیاتی	**۳,۸۱۱,۵۲۰**	**۳۴٪**	**۲,۶۳۲,۸۴۹**	**۳۲٪**	**۱,۴۰۲,۵۶۱**	**۳۰٪**
هزینه های مالی	۱,۸۰۸,۲۲۶	۱۶٪	۱,۸۴۳,۶۳۳	۲۳٪	(۶۲۳,۴۳۶)	-۱۳٪
خالص سایر درآمدها و هزینه های غیر عملیاتی	۶,۶۰۵	۰.۱٪	۵۴۲,۰۵۵	۷٪	۱۰۷,۱۱۰	۲٪
سود (زیان) خالص	**۲,۰۰۹,۸۹۹**	**۱۸٪**	**۱,۳۳۱,۲۷۱**	**۱۶٪**	**۸۸۶,۲۳۵**	**۱۹٪**

شرکت کارگزاری بانک سامان (سهامی خاص)	شرکت ترام چاپ سپاهان (سهامی خاص)
حمیدرضا [illegible]ور	علیرضا احمدی
مدیرعامل و عضو هیئت‌مدیره	مدیرعامل و عضو هیئت‌مدیره

این گزارش توسط کارگزاری بانک سامان تهیه و تدوین نشده است.

۲-۳- صورت وضعیت مالی شرکت

اطلاعات تاریخی صورت وضعیت مالی شرکت به شرح جدول زیر می‌باشد:

جدول ۶صورت وضعیت مالی شرکت (ارقام به میلیون ریال)

تراز						
شرح	سال مالی ۱۴۰۳	درصد از کل دارایی	سال مالی ۱۴۰۲	درصد از کل دارایی	سال مالی ۱۴۰۲	درصد از کل دارایی
دارائیهای جاری						
موجودی نقد	۴۲۱,۳۶۶	۰.۷٪	۵۸۵,۹۷۵	۱.۳٪	۲۵۰,۴۴۸	۰.۷٪
سرمایه گذاری های کوتاه مدت	۰	۰.۰٪	۰	۰.۰٪	۴۳,۱۲۵	۰.۱٪
حسابها و اسناد دریافتنی تجاری	۴,۲۲۳,۸۲۵	۶.۸٪	۳,۱۰۷,۳۶۷	۷.۰٪	۱,۷۷۰,۸۸۳	۵.۳٪
سایرحسابها و اسناد دریافتنی	۱۹۷,۵۷۷	۰.۳٪	۰	۰.۰٪	۰	۰.۰٪
موجودی مواد و کالا	۹,۴۶۹,۹۶۸	۱۵.۲٪	۶,۵۲۷,۹۹۳	۱۴.۶٪	۳,۸۷۹,۰۵۲	۱۱.۶٪
سفارشات و پیش پرداخت ها	۱۸۴,۱۲۹	۰.۳٪	۲۰۲,۹۲۸	۰.۵٪	۱۹,۳۶۱	۰.۱٪
جمع دارائیهای جاری	۱۴,۴۹۶,۸۶۵	۲۳.۳٪	۱۰,۴۲۴,۲۶۳	۲۳.۳٪	۵,۹۶۲,۸۶۹	۱۷.۸٪
دارائیهای غیرجاری						
داراییهای ثابت مشهود	۴۷,۶۱۴,۸۵۰	۷۶.۶٪	۳۴,۲۲۰,۰۶۸	۷۶.۶٪	۲۷,۵۷۹,۳۴۷	۸۲.۳٪
دارایی نامشهود	۵۸,۷۱۲	۰.۱٪	۱۲,۴۴۹	۰.۰٪	۱۰,۹۶۳	۰.۰٪
جمع دارائیهای غیر جاری	۴۷,۶۷۳,۵۶۲	۷۶.۷٪	۳۴,۲۳۲,۵۱۷	۷۶.۷٪	۲۷,۵۹۰,۳۱۰	۸۲.۳٪
جمع دارائیها	۶۲,۱۷۰,۴۲۷	۱۰۰.۰٪	۴۴,۶۵۶,۷۸۰	۱۰۰.۰٪	۳۳,۵۵۳,۱۷۹	۱۰۰.۰٪
بدهیهای جاری						
حسابهاو اسناد پرداختنی تجاری	۵,۷۷۷,۵۱۴	۹.۳٪	۳,۴۲۳,۶۰۰	۷.۷٪	۱,۴۳۱,۱۳۱	۴.۳٪
سایر حسابها و اسناد پرداختنی	۰	۰.۰٪	۰	۰.۰٪	۲,۴۹۷	۰.۰٪
پیش دریافت ها	۱۳۶,۱۶۴	۰.۲٪	۱۰۴,۷۹۸	۰.۲٪	۶۰,۸۱۹	۰.۲٪
سود سهام پرداختنی	۴۰۰,۰۰۰	۰۶٪	۲۰۰,۰۰۰	۰.۴٪	۰	۰.۰٪
تسهیلات مالی کوتاه مدت	۷,۷۱۵,۶۰۳	۱۲.۴٪	۱,۲۷۱,۴۷۷	۲.۸٪	۲,۳۹۷,۷۵۸	۷.۱٪
جمع بدهیهای جاری	۱۴,۰۲۹,۲۸۱	۲۲۶٪	۴,۹۹۹,۸۷۵	۱۱.۲٪	۳,۸۹۲,۲۰۵	۱۱۶٪
بدهیهای غیر جاری						
حسابهای پرداختنی بلندمدت	۱۳,۵۶۲,۴۳۰	۲۱.۸٪	۹,۳۴۰,۶۲۷	۲۰.۹٪	۶,۷۵۰,۰۷۴	۲۰.۱٪
تسهیلات مالی بلندمدت	۲۰,۷۵۴,۸۱۱	۳۳.۴٪	۱۸,۳۰۲,۲۷۲	۴۱.۰٪	۱۱,۶۴۴,۴۴۶	۳۴.۷٪
جمع بدهیهای غیر جاری	۳۴,۳۱۷,۲۴۱	۵۵.۲٪	۲۷,۶۴۲,۸۹۹	۶۱.۹٪	۱۸,۳۹۴,۵۲۰	۵۴.۸٪
جمع بدهیها	۴۸,۳۴۶,۵۲۲	۷۷.۸٪	۳۲,۶۴۲,۷۷۴	۷۳.۱٪	۲۲,۲۸۶,۷۲۵	۶۶.۴٪
حقوق صاحبان سهام						
سرمایه	۱۰,۰۰۰,۰۰۰	۱۶.۱٪	۱۰,۰۰۰,۰۰۰	۲۲.۴٪	۶,۰۰۰,۰۰۰	۱۷.۹٪
اندوخته قانونی	۲۳۲,۰۲۰	۰.۴٪	۱۲۲,۰۲۰	۰.۳٪	۴۶,۸۲۰	۰.۱٪
سود و زیان انباشته	۳,۵۹۱,۸۸۵	۵.۸٪	۱,۸۹۱,۹۸۶	۴.۲٪	۱,۲۱۹,۶۳۴	۳.۶٪
جمع حقوق صاحبان سهام	۱۳,۸۲۳,۹۰۵	۲۲.۲٪	۱۲,۰۱۴,۰۰۶	۲۶.۹٪	۱۱,۲۶۶,۴۵۴	۳۳.۶٪
جمع بدهیها و حقوق صاحبان سهام	۶۲,۱۷۰,۴۲۷	۱۰۰.۰٪	۴۴,۶۵۶,۷۸۰	۱۰۰.۰٪	۳۳,۵۵۳,۱۷۹	۱۰۰.۰٪

شرکت کارگزاری بانک سامان (سهامی خاص)		شرکت ترام چاپ سپاهان (سهامی خاص)	
حمیدرضا مهرآور	حمید جلال دوست آستانه	علیرضا احمدی	
مدیرعامل و عضو هیئت مدیره	نایب رئیس هیئت مدیره	مدیرعامل و عضو هیئت‌مدیره	

این گزارش توسط کارگزاری بانک سامان تهیه و تدوین نشده است.

۳-۳- نسبت‌های مالی

جدول زیر نسبت‌های مالی شرکت را طی سه سال اخیر منعکس می نماید:

جدول ۷: نسبت‌های مالی سه سال اخیر

نسبت های مالی	سال مالی ۱۴۰۳	سال مالی۱۴۰۲	سال مالی۱۴۰۱
نسبتهای نقدینگی			
نسبت جاری	۱.۰۳	۲.۰۸	۱.۵۳
نسبت سریع	۰.۳۵	۰.۷۴	۰.۵۳
نسبتهای اهرم مالی			
نسبت بدهی	۷۸٪	۷۳٪	۶۶٪
نسبت مالکانه	۲۲٪	۲۷٪	۳۴٪
بدهیهای جاری به حقوق صاحبان سهام	۱۰۱٪	۴۲٪	۳۵٪
بدهیهای بلندمدت به حقوق صاحبان سهام	۲۴۸٪	۲۳۰٪	۱۶۳٪
کل بدهیها به حقوق صاحبان سهام	۳۵۰٪	۲۷۲٪	۱۹۸٪
پوشش هزینه بهره	۲.۱۱	۱.۴۳	۲.۲۵
دارائیهای ثابت به حقوق صاحبان سهام	۳۴۴٪	۲۸۵٪	۲۴۵٪
دارائیهای غیر جاری به حقوق صاحبان سهام وبدهیهای بلندمدت	۹۹٪	۸۶٪	۹۳٪
دارائیهای جاری به کل دارائیها	۲۳٪	۲۳٪	۱۸٪
بدهیهای جاری به کل دارائیها	۲۳٪	۱۱٪	۱۲٪
نسبتهای فعالیت			
دفعات گردش موجودی کالا	۰.۸۹	۱.۰۲	۰.۸۳
متوسط دوره وصول مطالبات(روز)	۱۱۸.۹۳	۱۰۹.۴۳	۱۳۶.۷۷
نسبت گردش دارائیهای ثابت	۰.۲۴	۰.۲۴	۰.۱۷
نسبت گردش جمع دارائیها	۰.۱۸	۰.۱۸	۰.۱۴
نسبتهای تعهدات بانکی			
تسهیلات کوتاه مدت به فروش خالص	۶۹٪	۱۶٪	۵۱٪
کل تسهیلات به فروش خالص	۲۵۳٪	۲۴۱٪	۲۹۷٪
تسهیلات کوتاه مدت به بدهیهای جاری	۵۵٪	۲۵٪	۶۲٪
کل تسهیلات به جمع کل دارائیها	۴۶٪	۴۴٪	۴۲٪
هزینه مالی به فروش خالص	۱۶٪	۲۳٪	-۱۳٪
کل تسهیلات به جمع کل بدهیها	۵۹٪	۶۰٪	۶۳٪
نسبتهای سود آوری			
سود(زیان) ناخالص	۳۷٪	۳۵٪	۳۲٪
سود(زیان) عملیاتی	۳۴٪	۳۲٪	۳۰٪
سود(زیان) خالص	۱۸٪	۱۶٪	۱۹٪
بازده جمع دارائیها	۶٪	۷٪	۱٪
بازده حقوق صاحبان سهام	۱۵٪	۱۱٪	۸٪

شرکت کارگزاری بانک سامان (سهامی خاص)	شرکت ترام چاپ سپاهان (سهامی خاص)
علیرضا جهرآور	علیرضا احمدی
مدیرعامل و عضو هیئت مدیره	مدیرعامل و عضو هیئت‌مدیره

نایب رئیس هیئت مدیره

این گزارش توسط کارگزاری بانک سامان تهیه و تدوین نشده است.

۴- وضعیت اعتباری شرکت

۴-۱- بدهی‌ها

براساس آخرین صورت‌های مالی حسابرسی‌شده سال مالی منتهی به ۱۴۰۴/۱۲/۳۰، اطلاعات مربوط به وضعیت اعتباری شرکت به شرح زیر است:

جدول ۸: اطلاعات مربوط به وضعیت اعتباری شرکت (ارقام به میلیون ریال)

شرح		مبلغ
بدهی‌ها مطابق اقلام ترازنامه‌ای به استثنای تسهیلات و مالیات	حساب‌ها و اسناد پرداختنی تجاری کوتاه‌مدت و بلندمدت	۵,۱۲۶,۹۸۹
	سایر حساب‌ها و اسناد پرداختنی	۶۵۰,۵۲۵
	پیش‌دریافت‌ها	۱۳۶,۱۶۴
	سود سهام پرداختنی	۴۰۰,۰۰۰
	ذخیرهٔ مزایای پایان خدمت کارکنان	-
تسهیلات	کوتاه‌مدت	۷,۷۱۵,۶۰۳
	بلندمدت	۲۰,۷۵۴,۸۱۱
	جریمه‌ها	-
	تسهیلات سررسید شده و پرداخت‌نشده (معوق)	-
مالیات	ذخیرهٔ مالیات	-

شرکت کارگزاری بانک سامان (سهامی خاص)	شرکت ترام چاپ سپاهان (سهامی خاص)
حمیدرضا مداوود مدیرعامل و عضو هیئت مدیره	جواد جلال دوست آستانه نایب رئیس هیئت مدیره
	علیرضا احمدی مدیرعامل و عضو هیئت‌مدیره

این گزارش توسط کارگزاری بانک سامان تهیه و تدوین نشده است.

۵- اطلاعات تکمیلی

۵-۱- تحلیل صنعت

- **معرفی صنعت جعبه مقوایی بسته بندی**

صنعت جعبه مقوایی یکی از زیرشاخه‌های کلیدی صنعت چاپ و بسته‌بندی است که نقش حیاتی در زنجیره تأمین کالاهای مصرفی، صنعتی و صادراتی دارد. این صنعت با تولید انواع کارتن‌های سه‌لایه و پنج‌لایه، جعبه‌های مقوایی پشت طوسی و ایندربرد، ورق کارتن و بسته‌بندی‌های تخصصی، بخش عمده‌ای از نیاز صنایع غذایی، دارویی، بهداشتی، شوینده، لوازم خانگی، نساجی و تجارت الکترونیک را پوشش می‌دهد.

- **اندازه بازار و روند رشد**

بازار بسته‌بندی مقوایی طی سال‌های اخیر رشد قابل‌توجهی داشته است؛ دلایل اصلی رشد شامل موارد زیر است:

- گسترش فروش آنلاین و نیاز شدید به بسته‌بندی مقاوم
- افزایش صادرات کالاها و جایگزینی بسته‌بندی‌های دوستدار محیط‌زیست
- رشد صنایع غذایی آماده، فست‌موونگ (FMCG) و دارویی
- افزایش قیمت مواد پلاستیکی و گرایش به بسته‌بندی‌های پایدار

در ایران مصرف سرانه کارتن هنوز پایین‌تر از میانگین جهانی است، بنابراین پتانسیل رشد این صنعت بالاست. پیش‌بینی می‌شود طی ۵ سال آینده تقاضا در این صنعت سالانه ۷ تا ۱۰ درصد رشد داشته باشد.

- **ساختار زنجیره ارزش صنعت**

زنجیره تأمین این صنعت شامل بخش‌های زیر است:

۱. تهیه مواد اولیه: رول تست‌لاینر، فلوتینگ، کرافت، مقواهای ایندربرد و GD/GF
۲. تولید ورق: تولید ورق سه‌لایه و پنج‌لایه با ماشین‌های ورق‌سازی
۳. تبدیل ورق به جعبه: دایکات، لمینیت، چاپ فلکسو، چاپ افست، چسب‌زنی
۴. توزیع و حمل: تحویل به صنایع مصرف‌کننده
۵. بازیافت: بازگشت ضایعات و مقواهای مصرف‌شده

TERAM
شرکت ترام چاپ سپاهان (سهامی خاص)

شرکت کارگزاری بانک سامان (سهامی خاص)	شرکت ترام چاپ سپاهان (سهامی خاص)
حمیدرضا مهرآور مدیرعامل و عضو هیئت مدیره	علیرضا احمدی مدیرعامل و عضو هیئت‌مدیره
حمید جلال دوست آستانه نایب رئیس هیئت مدیره	

شرکت کارگزاری بانک سامان (سهامی خاص)

این گزارش توسط کارگزاری بانک سامان تهیه و تدوین نشده است.

- **مواد اولیه و تأمین آنها**

مواد اولیه عمدتاً شامل:

- کاغذ کرافت (وارداتی: روسیه، برزیل، اروپا)
- تست‌لاینر و فلوتینگ (تولید داخلی و وارداتی)
- چسب نشاسته
- مرکب فلکسو و افست
- مقواهای ایندربرد و پشت‌طوسی برای جعبه‌های بهداشتی، دارویی و شوینده

نوسانات قیمت کاغذ (بین‌المللی و داخلی) مهم‌ترین عامل ریسک و تعیین کننده قیمت تمام‌شده است.

- **تکنولوژی‌ها و ماشین آلات**

تجهیزات مورد استفاده در این صنعت بسته به مقیاس تولید شامل:

- خط ورق‌سازی(corrugator)
- دستگاه چاپ فلکسو دو رنگ تا شش رنگ
- دستگاه چاپ افست
- دایکات فکی، اتوماتیک و روتاری
- لمینیت سرد و گرم
- لب چسب و منگنه

شرکت کارگزاری بانک سامان (سهامی خاص)	شرکت ترام چاپ سپاهان (سهامی خاص)
حمیدرضا مهرآور مدیرعامل و عضو هیئت مدیره	علیرضا احمدی مدیرعامل و عضو هیئت‌مدیره
جلال دوستی آستانه نایب رئیس هیئت مدیره	

این گزارش توسط کارگزاری بانک سامان تهیه و تدوین نشده است.

- **بخش‌بندی بازار مصرف**

مصرف کنندگان اصلی شامل:

- صنایع غذایی: لبنیات، کنسرو، نوشیدنی‌ها، خشکبار
- صنایع بهداشتی و شوینده
- آرایشی و دارویی (بسته‌بندی‌های ظریف و چاپ کیفیت‌بالا)
- لوازم خانگی و صنعتی
- قطعه‌سازی خودروسازی
- صنایع صادراتی
- کسب‌وکارهای آنلاین و فروشگاه‌های اینترنتی

- **تحلیل رقابتی صنعت**

بازار رقابتی و شامل تعداد بالایی تولیدکننده متوسط و کوچک است. مزیت رقابتی شرکت‌ها بیشتر بر اساس:

- کیفیت چاپ و استحکام
- قیمت نهایی
- زمان تحویل
- طراحی خلاقانه بسته‌بندی
- توان مالی برای خرید به‌موقع مواد اولیه
- نزدیکی جغرافیایی به مشتریان بزرگ

در بخش جعبه‌های چاپی (افست) و لمینیتی، رقابت کیفیت‌محورتر است؛ اما در کارتن‌های معمولی رقابت شدیداً قیمت‌محور است.

شرکت کارگزاری بانک سامان (سهامی خاص)	شرکت ترام چاپ سپاهان (سهامی خاص)
حمیدرضا مهراور	علیرضا احمدی
مدیرعامل و عضو هیئت مدیره	مدیرعامل و عضو هیئت‌مدیره

این گزارش توسط کارگزاری بانک سامان تهیه و تدوین نشده است.

- **مزیت‌ها و فرصت‌های صنعت**
- افزایش نیاز صنایع FMCG
- رشد تجارت الکترونیک
- جایگزینی بسته‌بندی پلاستیکی با مقوایی
- وجود مواد اولیه بازیافتی و امکان کاهش هزینه
- امکان صادرات جعبه به کشورهای منطقه
- افزایش تمرکز برندها بر طراحی و بسته‌بندی باکیفیت
- **تهدیدها و چالش‌ها**
- نوسانات قیمت ارز و کاغذ Kraft
- وابستگی به واردات کاغذهای باکیفیت
- رقابت شدید و حاشیه سود نسبتاً پایین
- هزینه بالای حمل و لجستیک
- مستهلک‌شدن سریع ماشین‌آلات قدیمی
- مشکلات نقدینگی مشتریان بزرگ (پرداخت‌های با تأخیر)
- **تحلیل مالی و اقتصادی**

حاشیه سود بسته به نوع محصول بین ۱۲ تا ۳۰ درصد متغیر است:

- کارتن ساده: ۱۰ تا ۱۵ درصد
- جعبه لمینیتی و افست: ۲۰ تا ۳۰ درصد
- بسته‌بندی دارویی: سود بالاتر به دلیل کیفیت و دقت چاپ

سهم مواد اولیه حدود ۶۰ تا ۷۰ درصد قیمت تمام‌شده را تشکیل می‌دهد؛ بنابراین مدیریت خرید بسیار حیاتی است.

شرکت کارگزاری بانک سامان (سهامی خاص)	شرکت ترام چاپ سپاهان (سهامی خاص)
حمیدرضا مهرآور مدیرعامل و عضو هیئت مدیره	علیرضا احمدی مدیرعامل و عضو هیئت‌مدیره

این گزارش توسط کارگزاری بانک سامان تهیه و تدوین نشده است.

- **روندهای آینده و فرصت‌های نو**
- هوشمندسازی خطوط تولید
- بسته‌بندی‌های سازگار با محیط‌زیست
- استفاده از چاپ دیجیتال در سفارش‌های کوچک
- طراحی‌های نوین و تبدیل بسته‌بندی به ابزار بازاریابی
- افزایش نیاز صنایع اینترنتی و تحویل در محل
- چاپ امنیتی برای دارو و برندهای بزرگ

شرکت برتر تولیدکننده بسته‌بندی مقوایی در دنیا عبارتند از:

۱. شرکت WestRock
۲. شرکت International Paper Co
۳. شرکت Amcor Plc
۴. شرکت Tetra Pak International SA
۵. شرکت Oji Holdings Corp
۶. شرکت Stora Enso Oyj
۷. شرکت Smurfit Kappa Group Plc
۸. شرکت UPM-Kymmene Corp
۹. شرکت Weyerhaeuser Co
۱۰. شرکت DS Smith Plc

۵-۱-۱- شرکت‌های صنعت چاپ و بسته‌بندی داخلی

ده شرکت برتر تولیدکننده بسته‌بندی مقوایی در ایران عبارتند از:

۱. شرکت ترام چاپ سپاهان؛
۲. شرکت آریا هنر؛
۳. چاپ و بسته‌بندی نگارستان؛
۴. مجتمع چاپ هودیس؛
۵. شرکت آسان پک؛
۶. مجتمع چاپخانه‌های ایران کهن
۷. مجتمع چاپ آراد؛
۸. چاپ مهیار؛
۹. شرکت نقش رنگ خجستگان؛
۱۰. چاپ طراحان آزادی؛

۵-۲- جایگاه شرکت ترام چاپ سپاهان در صنعت و وجه تمایز با رقبا

بسته‌بندی می‌تواند ترفندی مناسب در پیاده‌سازی استراتژی یک برند در تبلیغات باشد و خلاقیت در آن می‌تواند رسالت محصول را به درستی به مشتریان منتقل کند و تأثیر غیرقابل انکاری بر روی حضور فعال آن محصول در بازار داشته باشد. شرکت ترام چاپ سپاهان با داشتن توانمندی‌های منحصر به فرد به دنبال تنوع‌بخشی به سبد محصولات خود و خلق ارزش‌های متفاوتی برای مشتریان مانند ارتقای بهره‌وری و کاهش ضایعات، ارتقای کیفیت و طراحی بسته‌بندی، کاهش بهای تمام شده محصول نهایی، کاهش زمان تحویل و جلوگیری از توقف مکرر در خطوط تولید مشتریان است که به برخی از این توانمندی‌ها اشاره می‌شود:

شرکت کارگزاری بانک سامان (سهامی خاص)	شرکت ترام چاپ سپاهان (سهامی خاص)
حمیدرضا [illegible]	علیرضا احمدی
مدیرعامل و عضو هیئت‌مدیره	مدیرعامل و عضو هیئت‌مدیره

- ماشین‌آلات و فناوری‌های پیشرفته در سایزهای متنوع؛
- دانش فنی و نیروی انسانی متخصص؛
- آزمایشگاه مجهز کنترل کیفیت؛
- تکنولوژی مدیریت رنگ؛
- داشتن گواهینامه‌ها و استانداردهای معتبر جهان در تولید بسته‌بندی؛

۳-۵- ظرفیت تولید و تولید واقعی شرکت

بر اساس پروانه بهره‌برداری به شماره ۱۳۳۹۷۸۲-۲۱۲۶۹۹۴ مورخ ۱۴۰۲/۱۱/۲۸ ظرفیت اسمی محصولات شرکت به شرح جدول ذیل می‌باشد.

جدول ۹: ظرفیت تولید و تولید واقعی شرکت طی سه سال اخیر

شرح	واحد اندازه‌گیری	ظرفیت اسمی تولید	تولید واقعی سال ۱۴۰۲	تولید واقعی سال ۱۴۰۱	تولید واقعی سال ۱۴۰۰
جعبه مقوایی دوبلکس	تن	۲۳,۰۰۰	۹,۰۰۰	۸,۰۰۰	۷,۸۰۰
چاپ افست	تن	۲۸,۰۰۰	۱۶,۰۰۰	۱۰,۰۰۰	۹,۰۰۰
ورق کارتن سه لایه	تن	۱۵,۰۰۰	۷,۴۰۰	-	-
جعبه مقوایی چند لایه با روکش آلومینیوم	تن	۵,۰۰۰	۳,۷۰۰	-	-

شرکت کارگزاری بانک سپاهان (سهامی خاص)	شرکت ترام چاپ سپاهان (سهامی خاص)
حمیدرضا جهرآور	علیرضا احمدی
مدیرعامل و عضو هیئت مدیره	مدیرعامل و عضو هیئت‌مدیره

(سهامی خاص) این گزارش توسط کارگزاری بانک سامان تهیه و تدوین نشده است.

۶- قراردادهای مهم شرکت

تمامی فرآیندهای خرید و فروش شرکت در قالب فاکتور می‌باشد و هیچ‌گونه قرارداد جهت فرآیند فروش و خرید منعقد نگردیده است.

۷- بررسی ماده ۱۴۱

با توجه به اطلاعات صورت‌های مالی تاریخی ارائه شده از سال‌های ۱۴۰۰ لغایت ۱۴۰۳ در جداول بخش‌های قبل، مشخص است که شرکت ترام چاپ سپاهان (سهامی‌خاص) در هیچ یک از سال‌های فعالیت خود مشمول ماده ۱۴۱ قانون تجارت نبوده است.

۸- ارتباط کارگزاری بانک سامان با طرح و متقاضی

همانگونه که از جداول بخش‌های ۲-۴ و ۲-۵ نیز مشخص است شرکت ترام چاپ سپاهان (سهامی‌خاص)، هیچ‌گونه ذی‌نفع، سهامدار یا اعضای هیئت مدیره مشترکی با کارگزاری بانک سامان (به عنوان عامل) ندارد.

شرکت کارگزاری بانک سامان (سهامی‌خاص)	شرکت ترام چاپ سپاهان (سهامی‌خاص)
حمیدرضا مهرآور	محمد جلال دوست آستانه	علیرضا احمدی
مدیرعامل و عضو هیئت‌مدیره	نایب رئیس هیئت مدیره	مدیرعامل و عضو هیئت‌مدیره

این گزارش توسط کارگزاری بانک سامان تهیه و تدوین نشده است.

شرکت کارگزاری بانک سامان (سهامی خاص)

۹- تشریح طرح تأمین مالی

۹-۱- هدف

شرکت ترام چاپ سپاهان (سهامی‌خاص) در نظر دارد در راستای تامین منابع مالی موردنیاز جهت تامین سرمایه در گردش تولید انواع جعبه مقوایی بسته بندی اقدام به تامین مالی جمعی نماید. با توجه به برنامه شرکت، پس از تأمین مالی مبالغ جمع‌آوری‌شده صرف تامین سرمایه در گردش تولید انواع جعبه مقوایی بسته بندی خواهد شد.

۹-۲- تشریح شیوهٔ تأمین مالی

با توجه به برنامهٔ ارائه شده، شرکت ترام چاپ سپاهان (سهامی‌خاص) در نظر دارد بخشی از مصارف برنامه‌ریزی شدهٔ خود را از طریق سکوی تامین مالی جمعی پولسار (عامل)، تامین نماید. کارگزاری بانک سامان (عامل) پس از اخذ مجوز از فرابورس ایران، نسبت به فراخوان تامین مالی جمعی به مبلغ ۲۵۰,۰۰۰ میلیون ریال می نماید که ۲۵,۰۰۰ میلیون ریال توسط متقاضی و ۲۲۵,۰۰۰ میلیون ریال توسط سرمایه‌گذاران تامین می‌گردد. در صورت تایید شرکت کارگزاری بانک سامان مبنی بر کفایت مبالغ جمع‌آوری شده در پایان فراخوان جمع‌آوری وجوه، تمام وجوه جمع‌آوری‌شده به حساب متقاضی واریز شده و به میزان مشارکت هر سرمایه‌گذار، گواهی شراکت برای وی صادر می‌شود.

۹-۳- سرمایه‌گذاری مورد نیاز و منابع تأمین آن

مبلغ سرمایه‌گذاری مورد نیاز جهت اجرای برنامه فوق ۲۵۰,۰۰۰ میلیون ریال و منابع تأمین آن به شرح جدول زیر می‌باشد.

جدول۱۰: منابع و مصارف طرح

شرح	مبلغ (میلیون ریال)
منابع حاصل از تامین مالی جمعی	۲۲۵,۰۰۰
منابع داخلی شرکت	۲۵,۰۰۰
جمع منابع	۲۵۰,۰۰۰
سرمایه در گردش	۲۵۰,۰۰۰
جمع مصارف	۲۵۰,۰۰۰

شرکت کارگزاری بانک سامان (سهامی‌خاص)	شرکت ترام چاپ سپاهان (سهامی‌خاص)
حمیدرضا مهرآور	علیرضا احمدی
مدیرعامل و عضو هیئت مدیره (سهامی خاص)	مدیرعامل و عضو هیئت‌مدیره

شرکت کارگزاری بانک سامان (سهامی خاص)

TERAM
شرکت ترام چاپ سپاهان (سهامی خاص)

این گزارش توسط کارگزاری بانک سامان تهیه و تدوین نشده است.

۴-۹- نحوه مشارکت تامین‌کنندگان

براساس برنامهٔ طراحی‌شده پس از تکمیل موفق طرح تامین مالی جمعی، شرکت ترام چاپ سپاهان نسبت به تامین سرمایه در گردش تولید انواع جعبه مقوایی بسته بندی اقدام خواهد کرد. متقاضی با توجه به برآورد اولیه از طرح موظف است درآمد طرح به میزان حداقل ۵۸۵,۰۰۰ میلیون را محقق سازد. سود حاصل از تحقق این میزان درآمد، ۱۶۰,۴۳۷ میلیون ریال پیش بینی می‌شود؛ که با نسبت ۵۶٪ سهم تامین‌کنندگان و ۴۴٪ سهم متقاضی تقسیم خواهد شد. در صورت افزایش سود برآورد شده بیش از ۱۶۰,۴۳۷ میلیون ریال مابه‌تفاوت آن به نسبت ۹۹٪ سهم متقاضی و ۱٪ سهم تامین‌کنندگان تقسیم خواهد شد.

نرخ سود علی الحساب ۴۰٪ سالیانه می‌باشد که به صورت سه ماهه به سرمایه‌گذاران پرداخت می‌گردد. سود قطعی طرح در پایان عمر اوراق گواهی شراکت (در پایان یک‌سال) به صورت قطعی محاسبه و پس از تایید حسابرس در صورت وجود مازاد، به سرمایه‌گذاران پرداخت خواهد شد.

۵-۹- وضعیت تضامین طرح

شرکت ترام چاپ سپاهان بابت اصل مبلغ تأمین‌مالی شده ضمانت‌نامه تعهد پرداخت بانکی ارائه می‌نماید.

۶-۹- پرداخت اصل سرمایه و سود سرمایه‌گذاران

با توجه به تضمین اصل مبلغ سرمایه سرمایه‌گذاران و برآورد سود پیش‌بینی‌شده طرح، مبالغ پرداختی به سرمایه‌گذاران به شرح جدول زیر می‌باشد:

جدول ۱۱: مواعد پرداخت اصل سرمایه و سود تامین کنندگان (مبالغ به میلیون ریال)

تاریخ پرداخت	آورده تامین‌کنندگان	پرداخت سود علی‌الحساب	بازپرداخت اصل سرمایه	خالص جریان نقدی تامین‌کنندگان
همزمان با تامین وجه	(۲۲۵,۰۰۰)	-	-	(۲۲۵,۰۰۰)
سه ماه پس از تامین وجه	-	۲۲,۵۰۰	-	۲۲,۵۰۰
شش ماه پس از تامین وجه	-	۲۲,۵۰۰	-	۲۲,۵۰۰
نه ماه پس از تامین وجه	-	۲۲,۵۰۰	-	۲۲,۵۰۰
دوازده ماه پس از تامین وجه	-	۲۲,۵۰۰	۲۲۵,۰۰۰	۲۴۷,۵۰۰

شرکت کارگزاری بانک سامان (سهامی خاص)	شرکت ترام چاپ سپاهان (سهامی خاص)
مدیرعامل و عضو هیئت مدیره	علیرضا احمدی مدیرعامل و عضو هیئت‌مدیره

۷-۹- حسن سابقه متقاضی در سایر طرح‌ها

لازم به ذکر است تاکنون شرکت ترام چاپ سپاهان (سهامی‌خاص) از طریق سکوی هم‌آفرین و پولسار پنج طرح تأمین مالی جمعی به شرح جدول ذیل داشته است:

جدول ۷: حسن سابقه متقاضی در سایر طرح‌ها

ردیف	نام طرح	مدت زمان پرداخت سود و بازپرداخت اصل	تاریخ واریز مبالغ جمع‌آوری‌شده	سود پیش‌بینی‌شده	مبلغ طرح (میلیون ریال)	آخرین وضعیت طرح ها
۱	تامین سرمایه در گردش لازم جهت تولید جعبه مقوایی	پرداخت سود در فواصل زمانی سه ماهه و اصل سرمایه یک سال پس از جمع‌آوری وجوه	۱۴۰۲/۱۰/۱۹	٪۳۵	۲۵۰،۰۰۰	خاتمه یافته
۲	تامین سرمایه در گردش لازم جهت تولید جعبه مقوایی	پرداخت سود در فواصل زمانی سه ماهه و اصل سرمایه یک سال پس از جمع‌آوری وجوه	۱۴۰۳/۰۸/۰۷	٪۴۱	۲۵۰،۰۰۰	خاتمه یافته
۳	طرح تامین سرمایه در گردش تولید ۲۷۰ تن انواع جعبه مقوایی بسته‌بندی	پرداخت سود در فواصل زمانی سه ماهه و اصل سرمایه یک سال پس از جمع‌آوری وجوه	۱۴۰۳/۰۹/۲۸	٪۴۰	۲۵۰،۰۰۰	خاتمه یافته
۴	تأمین سرمایه در گردش خرید ملزومات چاپ افست(مرکب و انواع کوتینگ)	پرداخت سود در فواصل زمانی سه ماهه و اصل سرمایه یک سال پس از جمع‌آوری وجوه	۱۴۰۳/۱۰/۱۸	٪۴۰	۲۵۰،۰۰۰	درجریان
۵	تامین سرمایه در گردش خرید قطعات یدکی ماشین‌آلات چاپ و بسته‌بندی	پرداخت سود در فواصل زمانی سه ماهه و اصل سرمایه یک سال پس از جمع‌آوری وجوه	۱۴۰۳/۱۱/۰۳	٪۴۰	۲۵۰،۰۰۰	درجریان
۶	تامین سرمایه در گردش جهت تولید کاغذ کرافت	پرداخت سود در فواصل زمانی سه ماهه و اصل سرمایه یک سال پس از جمع‌آوری وجوه	۱۴۰۴/۰۹/۰۹	٪۴۲	۲۵۰،۰۰۰	درجریان

شرکت کارگزاری بانک سامان (سهامی خاص)	شرکت ترام چاپ سپاهان (سهامی خاص)
علیرضا احمدی	علیرضا احمدی
مدیرعامل و عضو هیئت مدیره	مدیرعامل و عضو هیئت‌مدیره

این گزارش توسط کارگزاری بانک سامان تهیه و تدوین نشده است.

۸-۹- مشخصات گواهی شراکت

به منظور انجام برنامهٔ تشریح‌شده در بخش قبل، عامل نسبت به تامین مالی جمعی با مشخصات زیر اقدام نموده و وجوه جمع آوری شده را به وکالت از دارندگان گواهی مشارکت، به شرکت ترام چاپ سپاهان پرداخت خواهد نمود.

عنوان طرح: طرح تامین سرمایه در گردش تولید انواع جعبه مقوایی بسته بندی؛

خلاصه طرح: شرکت ترام چاپ سپاهان (سهامی‌خاص) در نظر دارد در راستای تامین منابع مالی موردنیاز جهت تامین سرمایه در گردش تولید انواع جعبه مقوایی بسته بندی اقدام به تامین مالی جمعی نماید. با توجه به برنامه شرکت، پس از تأمین مالی مبالغ جمع‌آوری‌شده صرف تامین سرمایه در گردش تولید انواع جعبه مقوایی بسته بندی خواهد شد.

محل اجرای طرح: کیلومتر ۵۵ جاده اصفهان -شیراز،شهرک صنعتی رازی ، انتهای خیابان سوم ، خیابان پیشتازان؛

مدت فراخوان جمع آوری وجوه: ۳۰ روز؛

دوره سرمایه‌گذاری: یک ساله؛

سرمایه مورد نیاز: ۲۵۰،۰۰۰ میلیون ریال؛

حداقل سرمایه قابل پذیرش برای موفقیت کمپین: ۲۵۰،۰۰۰ میلیون ریال؛

تعداد کل گواهی های شراکت قابل عرضه: ۲۵۰،۰۰۰،۰۰۰ گواهی شراکت؛

قیمت هر گواهی شراکت: ۱،۰۰۰ ریال؛

حداکثر تعداد گواهی شراکت قابل خریداری برای تامین کننده حقیقی: ۱۲،۵۰۰،۰۰۰ گواهی؛

حداکثر تعداد گواهی شراکت قابل خریداری برای تامین کننده حقوقی: ۲۲۵،۰۰۰،۰۰۰ گواهی؛

حداکثر مبلغ سرمایه‌گذاری برای تامین کننده حقیقی: ۱۲،۵۰۰ میلیون ریال؛

حداکثر مبلغ سرمایه‌گذاری برای تامین کننده حقوقی: ۲۲۵،۰۰۰ میلیون ریال؛

حداقل مبلغ سرمایه‌گذاری برای تامین کننده حقیقی: ۵ میلیون ریال؛

حداقل مبلغ سرمایه‌گذاری برای تامین کننده حقوقی: ۱۰ میلیون ریال؛

سود مشارکت دوره سرمایه‌گذاری: ۴۰٪ سالیانه؛

شیوه پرداخت اصل سرمایه: یک سال پس از جمع‌آوری وجوه؛

شیوه پرداخت سود مشارکت: هر سه ماه یکبار پس از جمع‌آوری وجوه؛

تضامین: ضمانت‌نامه تعهد پرداخت بانکی؛

عامل: شرکت کارگزاری بانک سامان (سهامی خاص)؛

نهاد مالی: شرکت کارگزاری بانک سامان (سهامی خاص).

خرید گواهی شراکت از سکوی تامین مالی پولسار مستلزم ثبت نام در سایت و احراز هویت می‌باشد.

شرکت کارگزاری بانک سامان (سهامی خاص)	شرکت ترام چاپ سپاهان (سهامی خاص)
علیرضا مهرآور	علیرضا احمدی
مدیرعامل و عضو هیئت مدیره	مدیرعامل و عضو هیئت‌مدیره

۱۰-پیش بینی مالی طرح

شرکت در نظر دارد در راستای تامین منابع مالی موردنیاز جهت تامین بخشی از تامین سرمایه در گردش تولید انواع جعبه مقوایی بسته بندی ، اقدام به تامین مالی جمعی نماید. با توجه به منابع تامین شده و نیز منابع داخلی شرکت، پیش بینی درآمدها و مخارج طرح به شرح جدول زیر می باشد.

جدول ۸: پیش‌بینی درآمد و سود طرح

شرح	مقدار(تن)	نرخ(ریال)	مبلغ (میلیون ریال)
درآمد فروش	۳۰۰	۱,۹۵۰,۰۰۰,۰۰۰	۵۸۵,۰۰۰
بهای تمام شده:			
مواد مستقیم مصرفی			(۲۹۶,۰۰۹)
دستمزد مستقیم			(۳۴,۶۶۷)
سربار تولید			(۸۶,۹۱۷)
سایر هزینه ها			(۶,۹۷۱)
سود پیش‌بینی شده			۱۶۰,۴۳۷

پیش‌بینی جریان‌های نقدی طرح به شرح زیر است:

جدول ۹: پیش‌بینی جریان‌های نقدی طرح (مبالغ به میلیون ریال)

منابع	سه ماهه اول	سه ماهه دوم	سه ماهه سوم	سه ماهه چهارم	کل سال
وصول درآمد فروش	۱۴۶,۲۵۰	۱۴۶,۲۵۰	۱۴۶,۲۵۰	۱۴۶,۲۵۰	۵۸۵,۰۰۰
تأمین مالی جمعی	۲۲۵,۰۰۰	-	-	-	۲۲۵,۰۰۰
منابع داخلی	۲۵,۰۰۰	-	-	-	۲۵,۰۰۰
مجموع منابع	۳۹۶,۲۵۰	۱۴۶,۲۵۰	۱۴۶,۲۵۰	۱۴۶,۲۵۰	۸۳۵,۰۰۰
مواد مستقیم مصرفی	(۷۴,۰۰۲)	(۷۴,۰۰۲)	(۷۴,۰۰۲)	(۷۴,۰۰۲)	(۲۹۶,۰۰۹)
دستمزد مستقیم	(۸,۶۶۷)	(۸,۶۶۷)	(۸,۶۶۷)	(۸,۶۶۷)	(۳۴,۶۶۷)
سربار تولید	(۲۱,۷۲۹)	(۲۱,۷۲۹)	(۲۱,۷۲۹)	(۲۱,۷۲۹)	(۸۶,۹۱۷)
سایر هزینه ها	(۱,۷۴۳)	(۱,۷۴۳)	(۱,۷۴۳)	(۱,۷۴۳)	(۶,۹۷۱)
سود علی الحساب تأمین مالی	(۲۲,۵۰۰)	(۲۲,۵۰۰)	(۲۲,۵۰۰)	(۲۲,۵۰۰)	(۹۰,۰۰۰)
بازپرداخت اصل تأمین مالی	-	-	-	(۲۲۵,۰۰۰)	(۲۲۵,۰۰۰)
مجموع مصارف	(۱۲۸,۶۴۱)	(۱۲۸,۶۴۱)	(۱۲۸,۶۴۱)	(۳۵۳,۶۴۱)	(۷۳۹,۵۶۴)
مازاد (کسری نقدینگی)	۲۶۷,۶۰۹	۱۷,۶۰۹	۱۷,۶۰۹	(۲۰۷,۳۹۱)	۹۵,۴۳۶
نقد اول دوره	-	۲۶۷,۶۰۹	۲۸۵,۲۱۸	۳۰۲,۸۲۷	
نقد پایان دوره	۲۶۷,۶۰۹	۲۸۵,۲۱۸	۳۰۲,۸۲۷	۹۵,۴۳۶	۹۵,۴۳۶

شرکت کارگزاری بانک سامان (سهامی خاص)	شرکت ترام چاپ سپاهان (سهامی خاص)
علیرضا مهرآوران	علیرضا احمدی
مدیرعامل و عضو هیئت مدیره	مدیرعامل و عضو هیئت‌مدیره

این گزارش توسط کارگزاری بانک سامان تهیه و تدوین نشده است.

۱۱-عوامل ریسک

انجام برنامه پیشنهادی، با ریسک‌های با اهمیتی همراه است. پیش از تصمیم‌گیری در خصوص اجرای این برنامه‌ها، لازم است عوامل ریسک زیر مدنظر سرمایه‌گذاران قرار گیرند.

جدول ۱۵: عوامل ریسک

عامل ریسک	توضیحات
وضعیت اشتغال وضعیت تولید قدرت خرید مردم	این عوامل با تاثیر بر وضعیت درآمد مردم میتواند صنایع مصرف کننده محصولات این طرح را که به طور عمده در قالب B۲C فعالیت می کنند و وضعیت اقتصادی و قدرت خرید مصرف کنندگان بر آنها موثر می باشد را متاثر ساخته و موجب کاهش تقاضای محصولات مصرفی طرح می گردد.
وضعیت صادرات	رونق صادرات در واقع توانمندی مالی صنایع مصرف کننده محصولات این طرح را به دنبال دارد و از این طریق می تواند رونق بیشتر محصولات این طرح را سبب گردد.
رکود اقتصادی حاکم بر کشور نرخ رشد اقتصادی میزان تورم	طی سالهای بد اقتصادی اخیر ، وضعیت فروش این شرکت با توجه به کیفیت بالای محصولات و بنا به نوع صنایع مصرف کننده و نیاز های مردم با خللی مواجه نبوده است. همچنین تا کنون کشش پذیر بودن محصولات این طرح موجب شده افزایش تورم با افزایش قیمت فروش بدون اثر بر تقاضای محصول مواجه باشد.
تحریم‌های اعمال‌شده علیه ایران	تحریم ها موجب کاهش واردات کالاهای مصرفی شده و بر این اساس صنایع مصرف کننده محصولات این طرح تامین کننده این نوع کالاها در بازار کشور بوده اند و این مسئله باعث شده برخی از اثرات منفی تحریمها روی این طرح خنثی گردد اما کماکان تحریم ها بر تامین کاغذ وارداتی و قیمت آن موثر بوده‌اند.
قیمت دلار	قیمت دلار بر تامین مقوای وارداتی و قیمت آن موثر بوده اما از سوی دیگر شبیه تحریم ها عمل نموده و افزایش قیمت آن باعث کاهش واردات و رونق بازار تولید کننده‌گان نیازمند محصولات این طرح گردیده است و از سوی دیگر این صنعت با توجه به کشش پذیری قیمتها و نبود قیمت گذاری دولتی در طرف محصول خود امکان جبران افزایش طرف هزینه های خود با افزایش قیمت فروش را داشته است.
دسترسی به فناوری‌های جدید	اهمیت فناوری ها در این صنعت بسیار زیاد بوده و عمر فناوری ها موجود نیز زیاد بالا نیست و جایگزینی ها با سرعت انجام می گیرد.
مهاجرت نیروی انسانی متخصص و تحصیل‌کرده به خارج	این صنعت نیازمند نیروی انسانی ماهر می‌باشد.
قیمت مواد اولیه، محصولات و خدمات نهایی هزینه کسب‌وکارها	کشش پذیر بودن محصولات این طرح موجب شده افزایش تورم با افزایش قیمت فروش بدون اثر بر تقاضای محصول مواجه باشد.
میزان تقاضای مشتریان	طی سالهای بد اقتصادی اخیر ، وضعیت فروش این شرکت با توجه به کیفیت بالای محصولات و بنا به نوع صنایع مصرف کننده و نیاز های مردم با خللی مواجه نبوده است. با توجه به مزایای محصول و بازار رو به رشد آن خطر کالاهای جایگزین جدی نیست

شرکت کارگزاری بانک سامان (سهامی خاص)	شرکت ترام چاپ سپاهان (سهامی خاص)
حسین غلامدوست استانه نایب رئیس هیئت مدیره	علیرضا احمدی مدیرعامل و عضو هیئت‌مدیره

این گزارش توسط کارگزاری بانک سامان تهیه و تدوین نشده است.

۱۲-پیوست‌ها

۱-۱۲- پروانه بهره‌برداری

شماره: ۱۳۳۹۷۸۲-۲۱۲۶۹۹۴
تاریخ: ۱۴۰۲/۱۱/۲۸
شناسه‌کسب و کار: ۱۳۲۱۱۵۳۷۲۴۰۸
تاریخ بهره برداری: ۱۴۰۲/۰۹/۲۳

جمهوری اسلامی ایران
وزارت صنعت ، معدن و تجارت
پروانه بهره برداری

وزارت صنعت معدن و تجارت

شرکت **ترام چاپ سپاهان (شرکت سهامی خاص)** ثبت شده به شماره **۱۹۸۲** مورخ **۱۳۸۶/۰۷/۱۰** با شناسه ملی **۱۰۲۶۰۵۲۰۹۸۳** در اداره ثبت شرکت ها و موسسات غیر تجاری به نشانی: **استان اصفهان شهرستان شهرضا شهرك صنعتي رنگسازان واقع در فاصله ۸۵۰ متری غرب بلوار توسعه فاز سوم شهرک در امتداد بلوار پیشتازان در عمق ۲۰ متری شمال بلوار اخیر در امتداد خیابان ترام چاپ و در ضلع غربی خیابان اخیر کدپستی ۸۶۳۹۱۱۵۶۳۰** با توجه به راه اندازی و دستیابی آن واحد به انجام عملیات تولید انبوه، این پروانه جهت تولید محصولات زیر و به منظور استفاده از مزایای قانونی آن اعطاء می گردد.(برای سه شیفت)

محصولات :

ردیف	نام محصول	کد آیسیک	ظرفیت محصول(سالیانه)	تاریخ و ظرفیت بهره برداری
۱	جعبه مقوایی از مقوای دوبلکس	۲۱۰۲۵۱۲۳۱۲	۲۳,۰۰۰ تن	تاریخ ۱۳۹۸/۰۹/۱۳ میزان ۸۰۰۰ تن
۲	ورق کارتن سه لا	۲۱۰۲۲۱۲۳۲۱	۱۵,۰۰۰ تن	
۳	چاپ افست	۲۲۲۱۴۱۲۳۰۳	۲۸,۰۰۰ تن	تاریخ ۱۳۹۸/۰۹/۱۳ میزان ۱۰۰۰۰ تن
۴	جعبه مقوایی چند لایه با روکش آلومینیوم	۲۱۰۲۵۱۲۳۱۴	۵,۰۰۰ تن	

این مجوز به استناد دستورالعمل وزارت صنعت، معدن و تجارت به شماره ۵۰۰۲/۹ مورخ ۱۳۹۲/۰۷/۱۸پر اساس جواز تاسیس شماره ۸۲۴۶۰ مورخ ۱۳۹۴/۱۲/۲۰ و مجوز اصلاحیه شماره ۱۵۱۹ مورخ ۱۴۰۲/۵/۷ و به عنوان جایگزین پروانه بهره برداری شماره ۸۷۴۰۹ مورخ ۱۳۹۸/۰۹/۱۳ (ضمن ابطال آن) صادر گردید .
*این پروانه با توجه به توضیحات پشت صفحه دارای اعتبار است.

شاهین آذری
مدیرکل صنعت، معدن و تجارت استان اصفهان

شرکت کارگزاری بانک سامان (سهامی خاص)	شرکت ترام چاپ سپاهان (سهامی خاص)
جمیدرضا مهرآذر مدیرعامل و عضو هیئت مدیره	علیرضا احمدی مدیرعامل و عضو هیئت‌مدیره
محمد بلال دوست آستانه نایب رئیس هیئت مدیره	

این گزارش توسط کارگزاری بانک سامان تهیه و تدوین نشده است.

۲-۱۲-پروانه تأسیس چاپخانه



شماره: 13/98/22577
تاریخ: 1398/10/28

جمهوری اسلامی ایران
وزارت فرهنگ و ارشاد اسلامی
اداره کل فرهنگ و ارشاد اسلامی استان اصفهان

پروانه تاسیس چاپخانه

به استناد ماده ۴ آئین نامه تاسیس و نظارت بر چاپخانه ها و واحدهای وابسته مصوب ۱۳۷۱/۹/۱ هیات وزیران به آقای علیرضا احمدی فرزند ابوالقاسم دارنده شماره شناسنامه ۸۷۰ صادره از اصفهان به عنوان مدیر عامل شرکت ترام چاپ سپاهان به شماره ثبت ۳۱۵۴۲ و شناسه ملی ۱۰۲۶۰۵۲۰۹۸۳ واقع در شهرستان شهرضا اجازه داده می شود با رعایت کلیه مقررات قانونی یک باب چاپخانه به نشانی کیلومتر ۵۵ جاده اصفهان- شیراز شهرک صنعتی رنگ سازان(رازی) انتهای خیابان سوم خیابان پیشتازان خیابان ترام چاپ تاسیس نماید.

محمدعلی انصاری
مدیر کل

سامانه رسیدگی به شکایات این اداره کل به شماره پیامک ۳۰۰۰۳۵۷۹ و شماره تماس ۳۶۳۰۲۸۲۲ و نارنمای www.isfahan.farhang.gov.ir پاسخگوی شکایت های رسیده می باشد.

شرکت کارگزاری بانک سامان (سهامی خاص)	شرکت ترام چاپ سپاهان (سهامی خاص)
حمیدرضا مهرآور مدیرعامل و عضو هیئت مدیره	علیرضا احمدی مدیرعامل و عضو هیئت‌مدیره

این گزارش توسط کارگزاری بانک سامان تهیه و تدوین نشده است.

۳-۱۲- گواهی عدم سوء پیشینه اعضای هیئت‌مدیره

دادگستری کل استان اصفهان

دادسرای عمومی و انقلاب شهرستان اصفهان

واحد سجل قضایی

گواهی عدم سوء پیشینه کیفری



شماره: ۱۴۰۳۲۲۰۳۹۳۱۰۲۰۳۷
تاریخ صدور: ۱۴۰۴/۰۸/۱۷

بدین وسیله در اجرای ماده ۱۳ آیین‌نامه سجل قضایی مصوب ۱۳۹۸ گواهی می‌شود که صاحب تصویر فوق آقا/خانم:

نام: سعیده نام خانوادگی: نژادستاری فرزند: حسین متولد: ۱۳۵۸/۱۰/۱۲ شماره ملی: ۱۲۸۸۱۹۹۳۴۱

فاقد سوء پیشینه کیفری است

سرپرست واحد سجل قضایی دادسرای عمومی و انقلاب
شهرستان اصفهان - محدثه الله‌یاری

۱- با توجه ماده ۶۵۵ قانون آیین دادرسی کیفری نسخه الکترونیکی این گواهی کافی و معتبر بوده و نیاز به مهر ندارد

۲- این گواهی با بررسی سوابق موجود مطابق تبصره ۲ ماده ۱۰ آیین نامه مذکور و با توجه به ماده ۲۵ قانون مجازات اسلامی مصوب ۱۳۹۲ به صورت الکترونیکی صادر گردید و احراز اصالت آن دو ماه از تاریخ صدور با مراجعه به نشانی www.adliran.ir امکان‌پذیر است.

۳- مبلغ ۲۰۰,۰۰۰ ریال بابت هزینه ابطال تمبر و ریال بابت هزینه خدمات الکترونیک طی شماره ۱۴۰۴۲۰۲۶۰۴۲۱۷۸۶۵۴۶ دریافت گردید.

شرکت کارگزاری بانک سامان (سهامی‌خاص)	شرکت ترام چاپ سپاهان (سهامی‌خاص)
حمیدرضا مهرآور	علیرضا احمدی
مدیرعامل و عضو هیئت مدیره	مدیرعامل و عضو هیئت‌مدیره

این گزارش توسط کارگزاری بانک سامان تهیه و تدوین نشده است.

دادگستری کل استان اصفهان

دادسرای عمومی و انقلاب شهرستان اصفهان

واحد سجل قضایی

گواهی عدم سوء پیشینه کیفری



شماره: ۱۴۰۳۲۲۰۹۷۰۲۷۲۵۲۲

تاریخ صدور: ۱۴۰۲/۰۸/۱۷

بدین وسیله در اجرای ماده۱۲ آیین‌نامه سجل‌قضایی مصوب ۱۳۹۸ گواهی می‌شود که صاحب تصویر فوق اطلاعات:

نام: علیرضا نام خانوادگی: احمدی فرزند: ابوالقاسم متولد: ۱۳۵۶/۰۶/۲۵ شماره ملی: ۱۲۹۰۲۲۸۵۶۵

فاقد سوء پیشینه کیفری است

سرپرست واحد سجل قضایی دادسرای عمومی و انقلاب
شهرستان اصفهان - محمد الفتاحی

۱- با توجه ماده ۶۵۵ قانون آیین دادرسی کیفری نسخه الکترونیکی این گواهی کافی و معتبر بوده و نیاز به مهر ندارد

۲- این گواهی با بررسی سوابق موجود مطابق تبصره ۲ ماده ۱۰ آیین نامه مذکور و با توجه به ماده ۲۵ قانون مجازات اسلامی مصوب ۱۳۹۲ به صورت الکترونیکی صادر گردید و احراز اصالت آن دو ماه از تاریخ صدور با مراجعه به نشانی www.adlirsn.ir امکان‌پذیر است.

۳- مبلغ ۲۰۰،۰۰۰ ریال بابت هزینه ابطال تمبر و ریال بابت هزینه خدمات الکترونیک طی شماره ۱۴۰۲۲۰۲۶۰۲۲۱۵۸۸۹۱۷۳ دریافت گردید

شرکت کارگزاری بانک سامان (سهامی خاص)	شرکت ترام چاپ سپاهان (سهامی خاص)
حمیدرضا مهرآیین جلال دوست آستانه	علیرضا احمدی
مدیرعامل و عضو هیئت مدیره	مدیرعامل و عضو هیئت‌مدیره

این گزارش توسط کارگزاری بانک سامان تهیه و تدوین نشده است.

قوه قضاییه

دادگستری کل استان اصفهان

دادسرای عمومی و انقلاب شهرستان اصفهان

واحد سجل قضایی

گواهی عدم سوء پیشینه کیفری



شماره : ۱۴۰۳۲۲۰۵۸۹۰۹۵۹۱۵

تاریخ صدور : ۱۴۰۴/۰۸/۱۷

بدین وسیله در اجرای ماده۱۳ آیین‌نامه سجل‌قضایی مصوب ۱۳۹۸ گواهی می‌شود که صاحب تصویر فوق آقا/خانم:

نام: هستی نام خانوادگی: احمدی فرزند: علیرضا متولد: ۱۳۸۴/۰۱/۲۷ شماره ملی: ۱۲۷۳۵۳۶۵۳۷

فاقد سوء پیشینه کیفری است

سرپرست واحد سجل قضایی دادسرای عمومی و انقلاب
شهرستان اصفهان – محدثه الهیاری

۱- با توجه ماده ۶۵۵ قانون آیین دادرسی کیفری نسخه الکترونیکی این گواهی کافی و معتبر بوده و نیاز به مهر ندارد

۲- این گواهی با بررسی سوابق موجود مطابق تبصره ۲ ماده ۱۰ آیین نامه مذکور و با توجه به ماده ۲۵ قانون مجازات اسلامی مصوب ۱۳۹۲ به صورت الکترونیکی صادر گردید و احراز اصالت آن دو ماه از تاریخ صدور با مراجعه به نشانی www.adliran.ir امکان‌پذیر است.

۳- مبلغ ۲۰۰،۰۰۰ ریال بابت هزینه ابطال تمبر و ریال بابت هزینه خدمات الکترونیک طی شماره ۱۴۰۴۲۰۲۶۰۴۲۱۵۴۷۲۲۷ دریافت گردید.

شرکت کارگزاری بانک سامان (سهامی خاص)	شرکت ترام چاپ سپاهان (سهامی خاص)
حمیدرضا مهرآور مدیرعامل و عضو هیئت مدیره	حمید جلال دوست آستانه رئیس هیئت مدیره
	علیرضا احمدی مدیرعامل و عضو هیئت‌مدیره

شرکت کارگزاری بانک سامان (سهامی خاص)

این گزارش توسط کارگزاری بانک سامان تهیه و تدوین نشده است.

۴-۱۲- اعتبارسنجی شرکت و اعضای هیئت‌مدیره

بانک سامان
Saman Bank

گزارش اعتبارسنجی

تاریخ: ۱۴۰۳/۰۹/۱۰

وضعیت اعتبارسنجی	
کدملی : ۱۲۹۰۴۲۸۵۶۵	نام شخص : علیرضا احمدی
پیشنهاد تصمیم : رد - ریسک اعتباری خیلی زیاد	امتیاز اعتباری : ۴۸۲

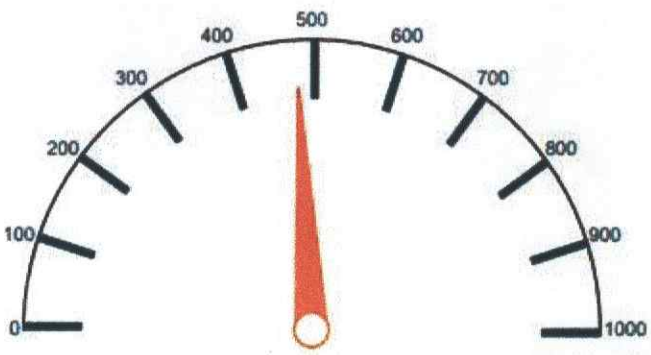

امتیاز اعتباری : ۴۸۲

شرکت کارگزاری بانک سامان (سهامی خاص)	شرکت ترام چاپ سپاهان (سهامی خاص)
حمیدرضا مهرآور مدیرعامل و عضو هیئت مدیره	علیرضا احمدی مدیرعامل و عضو هیئت‌مدیره

این گزارش توسط کارگزاری بانک سامان تهیه و تدوین نشده است.

بانک سامان
Saman Bank

گزارش اعتبارسنجی

تاریخ: ۱۴۰۲/۰۹/۱۰

وضعیت اعتبارسنجی

کدملی: ۱۲۸۸۱۹۹۳۴۱ نام شخص: سعیده نژادستاري

پیشنهاد تصمیم: رد - ریسک اعتباری زیاد امتیاز اعتباری: ۶۶۸

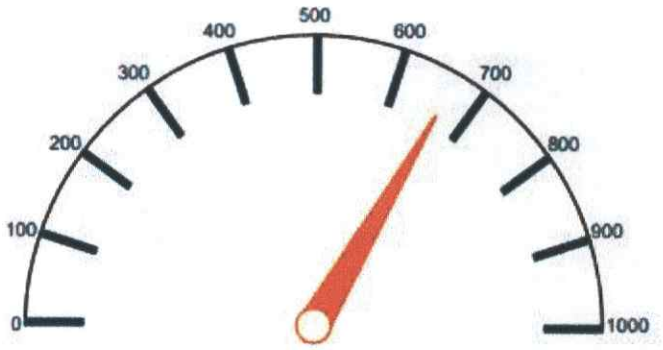

امتیاز اعتباری: ۶۶۸

شرکت کارگزاری بانک سامان (سهامی خاص)	شرکت ترام چاپ سپاهان (سهامی خاص)
حمیدرضا مهرگردی مدیرعامل و عضو هیئت مدیره	علیرضا احمدی مدیرعامل و عضو هیئت‌مدیره

این گزارش توسط کارگزاری بانک سامان تهیه و تدوین نشده است.

بانک سامان
Saman Bank

گزارش اعتبارسنجی حقوقی

تاریخ: ۱۴۰۴/۰۹/۱۰

وضعیت اعتبارسنجی

شناسه ملی: ۱۰۲۶۰۵۲۰۹۸۳ امتیاز اعتباری: ۷۵۶ پیشنهاد تصمیم: قبول

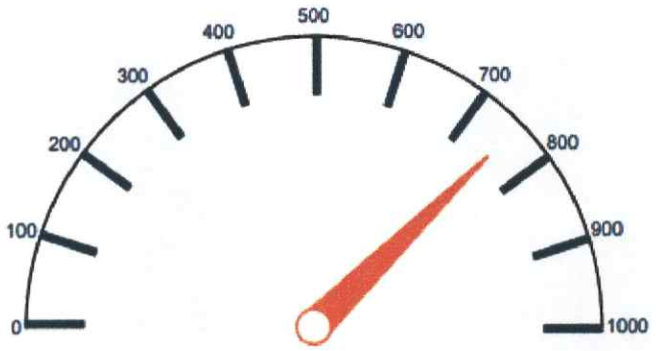

امتیاز اعتباری : ۷۵۶

حمیدرضا پورآور مدیرعامل و عضو هیئت مدیره	محمد جلال دوست آستانه نایب رئیس هیئت مدیره
علیرضا احمدی مدیرعامل و عضو هیئت‌مدیره	

(سهامی خاص) این گزارش توسط شرکت کارگزاری بانک سامان تهیه و تدوین نشده است.

بانک سامان
Saman Bank

گزارش اعتبارسنجی

تاریخ: ۱۴۰۴/۰۹/۱۰

وضعیت اعتبارسنجی

کدملی : ۱۲۷۴۵۳۶۵۳۷

نام شخص : هستي احمدي

پیشنهاد تصمیم : قبول- ریسک اعتباری کم

امتیاز اعتباری : ۸۴۱

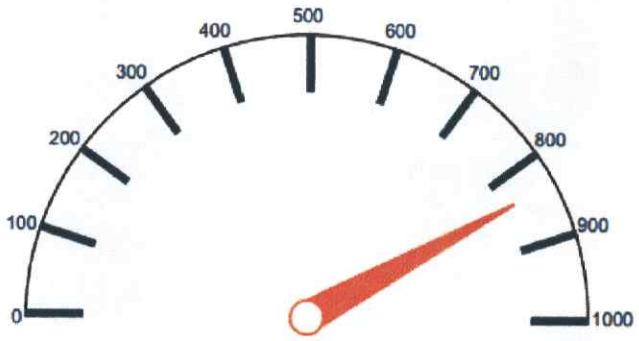

امتیاز اعتباری : ۸۴۱

شرکت کارگزاری بانک سامان (سهامی خاص)	شرکت ترام چاپ سپاهان (سهامی‌خاص)
حمیدرضا [illegible]	علیرضا احمدی
مدیرعامل و عضو هیئت مدیره	مدیرعامل و عضو هیئت‌مدیره

این گزارش توسط کارگزاری بانک سامان تهیه و تدوین نشده است.