تاریخ : .....
شماره : .....
پیوست: .....

Kani Hadid Mianeh Steel
سهامی خاص

گزارش توجیهی تأمین مالی جمعی

جهت تولید شمش ۱۵*۱۵ سانتی‌متربه طول ۶ متر با گرید 5SP

شرکت مجتمع فولادکانی حدید میانه (سهامی خاص)

Kani Hadid Mianeh Co.

مجتمع فولادکانی حدید میانه

Kani Hadid Mianeh Steel • Kani Hadid Mianeh Steel
فولاد کانی حدید میانه
شماره ثبت: ۱۹۶۱
www.Khsteel.ir

دفتر تهران : بلوار دریا ، خیابان گلها ، خیابان مدیریت ، پلاک ۲۹ ، طبقه ۴ کد پستی : ۱۹۹۷۹۱۸۶۱۴
کارخانه : میانه ، کیلومتر ۳۵ جاده زنجان ، شهرک صنعتی شماره ۲ ، خیابان ۳۲ متری ، قطعه ۲۵۳۵۰۳۰۱
کد پستی : ۵۳۴۳۱۷۷۰۵۹ تلفن : ۰۴۱ - ۴۲۱۱۶۰۰۳

تاریخچه

شرکت معدن کاران کانی حدید - قبل از مرحله بهره‌برداری به شناسه ملی ۱۰۹۸۰۰۷۹۲۱۰ در تاریخ ۱۳۸۹/۱۱/۳۰ به صورت با مسئولیت محدود تأسیس شد و طی شماره ۱۹۶۱ مورخه ۱۳۹۸/۱۱/۳۰ در مرجع ثبت شرکت‌ها و مؤسسات غیر تجاری میانه (استان آذربایجان شرقی) به ثبت رسید. به موجب صورتجلسه مجمع عمومی فوق العاده مورخه ۱۳۹۸/۱۱/۰۷ نام شرکت به مجتمع فولاد کانی حدید میانه تغییر یافت. طی صورتجلسه مجمع عمومی فوق‌العاده مورخ عمومی فوق‌العاده مورخ ۱۴۰۱/۰۴/۲۰ تمامی سهامداران شرکت کل سهم‌الشرکه خود را به شرکت کویر مهام تکین، آقای علیرضا عکاف‌زاده و آقای علیرضا حداد زاده انتقال داده و از شرکت خارج شدند مطابق صورتجلسه مجمع عمومی فوق‌العاده مورخه ۱۴۰۱/۰۹/۰۱ نوع شرکت از «با مسئولیت محدود» به «سهامی‌خاص» تغییر یافت. نشانی کارخانه و محل فعالیت اصلی آن در استان آذربایجان شرقی، میانه، کیلومتر ۳۵ جاده زنجان، شهرک صنعتی شماره ۲ میانه، خیابان ۳۲ متری، کدپستی ۵۳۴۳۱۷۷۰۵۹ و آدرس دفتر مرکزی شرکت تهران، سعادت آباد، بلوار مدیریت، بین خیابان گل‌ها و نبی‌اکرم پلاک ۲۹، طبقه ۳، کد پستی ۱۹۹۷۹۱۸۶۱۴ واقع است. شرکت تحت کد اقتصادی ۴۱۱۶۱۵۸۸۸۷۳۶ مشغول به فعالیت می‌باشد.

موضوع فعالیت اصلی

طبق صورتجلسه مجمع عمومی فوق‌العاده مورخ ۱۴۰۱/۰۹/۰۱ اساسنامه جدید شرکت به تصویب رسید. فعالیت اصلی شرکت طبق ماده ۲ اساسنامه جدید عبارتست از ۱-ارائه کلیه خدمات بازرگانی، تولید کارخانجات فولادی اعم از کنسانتره، گندله سازی، آهن اسفنجی، ذوب و ریخته‌گری، ذوب و شمش‌ریزی کم کربن و پر آلیاژی، تولید مقاطع نوردی شامل میلگرد، نبشی، تیرآهن، انواع ورق‌ها، احداث کارخانجات فلزی، غیر فلزی، باربری، پمپ بنزین و تفرجگاه‌های تفریحی در صورت ضرورت قانونی انجام موضوعات فعالیت پس از اخذ مجوزهای لازم (ثبت موضوع فعالیت مذکور به منزله اخذ و صدور پروانه فعالیت نمی‌باشد) ۲-ارائه کلیه خدمات عمرانی از قبیل راه‌سازی، سدسازی، ساختمان‌سازی، پل‌سازی، تسطیح اراضی، کانال‌کشی، جدول‌گذاری، بتن‌ریزی، محوطه‌سازی، خاک‌ریزی، خاک‌برداری، آسفالت‌ریزی، زیرسازی، نقشه‌برداری، محاسبه و نقشه‌کشی و طراحی، ابنیه، انبوه‌سازی و به طور کلی انجام تمام کارهایی که به نحوی از انحاء با امر عمران در ارتباط باشد.

Kaani Hadid Mianeh Steel • Kani Hadid Mianeh Steel
فولاد کانی حدید میانه
شماره ثبت: ۱۹۶۱
www.Khsteel.ir

سهامداران

سرمایه ثبت‌شده شرکت در تاریخ گزارش مبلغ ۵۰۰,۰۰۲,۵۰۰,۰۰۰ ریال منقسم به ۵۰,۰۰۰,۲۵۰ سهم ۱۰,۰۰۰ ریالی تماماً پرداخت‌شده می‌باشد. ترکیب سهامداران شرکت به شرح جدول زیر می‌باشد.

ترکیب سهامداران	تعداد سهام	مبلغ -ریال	درصد	سمت
شرکت توسعه و تجارت کویر مهام تکین	۵۰،۰۰۰،۲۴۸	۵۰۰،۰۰۲،۴۸۰،۰۰۰	٪۹۹.۹۹۹۹۹۶	نماینده: کیوان رحیم منش عضو هیئت‌مدیره
علیرضا عکاف زاده	۱	۱۰،۰۰۰	٪۰.۰۰۰۰۰۲	رئیس هیئت‌مدیره
علیرضا حدادزاده	۱	۱۰،۰۰۰	٪۰.۰۰۰۰۰۲	مدیرعامل و نائب‌رئیس هیئت‌مدیره
جمع کل	۵۰،۰۰۰،۲۵۰	۵۰۰،۰۰۲،۵۰۰،۰۰۰	٪۱۰۰	-

اعضا هیئت‌مدیره

ترکیب اعضاء هیئت‌مدیره شرکت به شرح جدول زیر می‌باشد.

نام و نام خانوادگی	مقطع و رشته تحصیلی	تاریخ آغاز همکاری	سوابق کاری	رتبه اعتبارسنجی
علیرضا عکاف زاده	کارشناسی – مدیریت بازرگانی	۱۴۰۱/۰۹/۰۱	هلدینگ کویر مهام تکین شرکت صبا نور ایرانیان	۷۹۸
علیرضا حدادزاده	کارشناسی – متالوژی	۱۴۰۱/۰۹/۰۱	شرکت تعاونی خوراک دام و طیور شرکت پلیمر طلا	۸۰۱
کیوان رحیم منش	کارشناسی ارشد مدیریت بازرگانی	۱۴۰۱/۰۹/۰۱	شرکت صنایع فولاد آرون تجارت تیوان شرکت بوستان سبز قشم	۸۱۵

تعداد کارکنان

میانگین تعداد کارکنان طی دو سال مالی اخیر به شرح زیر است.

شرح	سال مالی منتهی به ۱۴۰۱/۱۲/۲۹	سال مالی منتهی به ۱۴۰۰/۱۲/۲۹
کارکنان قراردادی (نفر)	۳۷ نفر	۱۷ نفر

مجوزهای فعالیت

نوع مجوز	شماره	به نمایندگی	تاریخ
پروانه بهره‌برداری	۱۱۲۷۲۳۱۱۱۴۱۷	-	۱۴۰۰/۱۰/۲۶
کارت بازرگانی	۱۰۹۸۰۰۷۹۲۱۰	علیرضا حدادزاده	انقضا: ۱۴۰۷/۰۷/۲۵



جمهوری اسلامی ایران
وزارت صنعت، معدن و تجارت

شماره: ۶۹۸۶۰
تاریخ: ۱۴۰۰-۱۱-۰۴

شناسه کسب و کار:	۹۱۲۷۲۳۱۱۱۴۱۷
تاریخ بهره برداری:	۱۴۰۰-۱۰-۲۶

پروانه بهره برداری

شرکت **مجتمع فولاد کانی حدید میانه (با مسؤلیت محدود)** ثبت شده به شماره **۱۹۶۱** مورخ **۱۳۸۹/۱۱/۰۳** با شناسه ملی **۱۰۹۸۰۰۷۹۲۱۰** در اداره ثبت شرکت ها و مؤسسات غیرتجاری به نشانی: **استان: آذربایجان شرقی، شهرستان: میانه ، شهرک صنعتی میانه ۲ ، قطعه شماره ۲۵۳۵۰۳۰۱ کدپستی ۵۳۱۵۱۱۷۶۶۶**

با توجه به راه اندازی و دستیابی آن واحد به انجام عملیات تولید انبوه، این پروانه جهت تولید محصولات زیر و به منظور استفاده از مزایای قانونی آن اعطاء می گردد.(برای سه شیفت)

محصولات اصلی	ظرفیت سالانه	واحد	شماره شناسائی کالا
۱- بیلت فولاد ساده کربنی و کم آلیاژی (حاصل از فرآیند ذوب)	۱۰۰۰۰۰	تن	۲۷۱۰۵۱۲۴۵۷

صابر پرنیان
رییس سازمان صنعت، معدن و تجارت استان آذربایجان شرقی

*این پروانه با توجه به توضیحات پشت صفحه دارای اعتبار است.

وزارت صنعت، معدن و تجارت

اتاق بازرگانی، صنایع، معادن و کشاورزی تبریز

کارت بازرگانی
Commercial ID Card

Iran Chamber of Commerce, Industries, Mines & Agriculture - Tabriz



شماره کارت: ۱۰۹۸۰۰۷۹۲۱۰ انقضا: ۱۴۰۷/۰۷/۲۵
نام شرکت: مجتمع فولاد کانی حدید میانه
مدیر عامل: علیرضا حدادزاده
شماره ملی: ۴۴۳۰۶۴۲۴۴۳

Card Number: 10980079210 Expiry: 2028/10/16
Company Name: KANI HADID MIYANEH STEEL COMPLEX
CEO: ALIREZA HADDAD ZADEH
National ID Number: 4430642443
Card Serial Number: 3111811804676945568
Validation & more features : www.chamberrasht.ir اطلاع از اعتبار کارت و خدمات بیشتر

Kani Hadid Mianeh Steel • Kani Hadid Mianeh Steel
فولاد کانی حدید میانه
شماره ثبت: ۱۹۶۱
www.Khsteel.ir

وضعیت مالی شرکت

سود و زیان						
مبالغ بر اساس میلیون ریال می‌باشد	۱۴۰۱	درصد از فروش	۱۴۰۰	درصد از فروش	۱۳۹۹	درصد از فروش
درآمدهای عملیاتی	۲۹,۶۳۰	۱۰۰٪	۲۱۷,۳۶۳	۱۰۰٪	-	-
بهای تمام شده کالای فروش رفته	۲۹,۶۲۹	۱۰۰٪	۲۱۲,۸۰۷	۹۸٪	-	-
سود (زیان) ناخالص	۱	۰٪	۴,۵۵۶	۲٪	-	-
هزینه های عمومی و اداری و تشکیلاتی	-	۰٪	۴۶۸	۰٪	-	-
سایر درآمدها و هزینه ها	-۱۳۰	۰٪	-	۰٪	-	-
سود (زیان) عملیاتی	-۱۲۹	۰٪	۴,۰۸۸	۲٪	-	-
سایر درآمدها و هزینه های غیر عملیاتی	۱,۷۷۷	۶٪	۵,۹۲۱	۳٪	۲,۲۲۵	-
سود (زیان) خالص	۱,۶۴۸	۶٪	۱۰,۰۰۹	۵٪	۲,۲۲۵	-

صورت وضعیت مالی						
مبالغ بر اساس میلیون ریال می‌باشد	۱۴۰۱	درصد از کل دارایی	۱۴۰۰	درصد از کل دارایی	۱۳۹۹	درصد از کل دارایی
دارائیهای جاری						
موجودی نقد	۲,۸۲۴	۰٪	۳۱,۱۹۵	۳٪	۹۵,۳۱۸	۱۰٪
حسابها و اسناد دریافتنی تجاری	۲,۰۶۵,۵۳۲	۶۱٪	۳۳,۵۷۹	۳٪	۳۳,۳۷۶	۴٪
موجودی مواد و کالا	۸۸,۸۳۲	۳٪	۲۱,۱۸۳	۲٪	۵۳,۹۵۰	۶٪
سفارشات و پیش پرداخت ها	۲۶۷	۰٪	۲۱۹	۰٪	۴۷۹	۰٪
جمع دارائیهای جاری	۲,۱۶۰,۴۵۵	۶۳٪	۸۶,۱۷۶	۸٪	۱۸۳,۱۲۳	۲۰٪
دارائیهای غیرجاری						
داراییهای ثابت مشهود	۱,۱۰۴,۰۱۷	۳۲٪	۸۳۲,۸۸۲	۷۹٪	۶۳۲,۵۶۰	۷۰٪
دارایی نامشهود	۱۴۷,۲۰۹	۴٪	۱۳۶,۸۶۱	۱۳٪	۹۳,۴۵۴	۱۰٪
جمع دارائیهای غیر جاری	۱,۲۵۱,۲۲۶	۳۷٪	۹۶۹,۷۴۳	۹۲٪	۷۲۶,۰۱۴	۸۰٪
جمع دارائیها	۳,۴۱۱,۶۸۱	۱۰۰٪	۱,۰۵۵,۹۱۹	۱۰۰٪	۹۰۹,۱۳۷	۱۰۰٪
بدهیهای جاری						
حسابهاو اسناد پرداختنی تجاری	۶۷۷,۴۶۵	۲۰٪	۶۳,۰۹۶	۶٪	۴۴۱,۲۱۹	۴۹٪
پیش دریافت ها	۱,۸۰۰,۰۰۰	۵۳٪	-	۰٪	-	۰٪
تسهیلات مالی کوتاه مدت	۳۹۵,۷۴۰	۱۲٪	۳۴۷,۳۳۴	۳۳٪	۱۷۸,۲۷۵	۲۰٪
جمع بدهیهای جاری	۲,۸۷۳,۲۰۵	۸۴٪	۴۱۰,۴۳۰	۳۹٪	۶۱۹,۴۹۴	۶۸٪
بدهیهای غیر جاری						
حسابهای پرداختنی بلندمدت	-	۰٪	۱۰۹,۴۴۲	۱۰٪	۸۴,۹۵۵	۹٪
ذخیره مزایای پایان خدمت کارکنان	۷۸۱	۰٪	-	۰٪	-	۰٪
جمع بدهیهای غیر جاری	۷۸۱	۰٪	۱۰۹,۴۴۲	۱۰٪	۸۴,۹۵۵	۹٪
جمع بدهیها	۲,۸۷۳,۹۸۶	۸۴٪	۵۱۹,۸۷۲	۴۹٪	۷۰۴,۴۴۹	۷۷٪
حقوق صاحبان سهام						
سرمایه	۵۰۰,۰۰۲	۱۵٪	۵۰۰,۰۰۲	۴۷٪	۱۷۸,۶۵۳	۲۰٪
اندوخته قانونی	۸۳	۰٪	-	۰٪	-	۰٪
سود و زیان انباشته	۳۷,۶۱۰	۱٪	۳۶,۰۴۵	۳٪	۲۶,۰۳۵	۳٪
جمع حقوق صاحبان سهام	۵۳۷,۶۹۵	۱۶٪	۵۳۶,۰۴۷	۵۱٪	۲۰۴,۶۸۸	۲۳٪
جمع بدهیها و حقوق صاحبان سهام	۳,۴۱۱,۶۸۱	۱۰۰٪	۱,۰۵۵,۹۱۹	۱۰۰٪	۹۰۹,۱۳۷	۱۰۰٪

Kani Hadid Mianeh Steel • Kani Hadid Mianeh Steel
فولاد کانی حدید میانه
شماره ثبت: ۱۹۶۱
www.Khsteel.ir

نسبت های مالی			
مبالغ بر اساس میلیون ریال می‌باشد	سال مالی منتهی به ۱۴۰۱	سال مالی منتهی به ۱۴۰۰	سال مالی منتهی به ۱۳۹۹
نسبتهای نقدینگی			
نسبت جاری	۷۵٪	۲۱٪	۳۰٪
نسبت سریع	۷۲٪	۱۶٪	۲۱٪
نسبتهای اهرم مالی			
نسبت بدهی	۸۴٪	۴۹٪	۷۷٪
نسبت مالکانه	۱۶٪	۵۱٪	۲۳٪
بدهیهای جاری به حقوق صاحبان سهام	۵۳۴٪	۷۷٪	۳۰۳٪
بدهیهای بلندمدت به حقوق صاحبان سهام	۰٪	۲۰٪	۴۲٪
کل بدهیها به حقوق صاحبان سهام	۵۳۵٪	۹۷٪	۳۴۴٪
پوشش هزینه بهره	۰٪	۹۹۹۹۰۰٪	۹۹۹۹۰۰٪
دارائیهای ثابت به حقوق صاحبان سهام	۲۰۵٪	۱۵۵٪	۳۰۹٪
دارائیهای غیر جاری به حقوق صاحبان سهام وبدهیهای بلندمدت	۲۳۲٪	۱۵۰٪	۲۵۱٪
دارائیهای جاری به کل دارائیها	۶۳٪	۸٪	۲۰٪
بدهیهای جاری به کل دارائیها	۸۴٪	۳۹٪	۶۸٪
نسبتهای فعالیت			
دفعات گردش موجودی کالا	۰.۵	۵.۷	۰.۰
متوسط دوره وصول مطالبات(روز)	۱۲۹۲۹.۱	۵۶.۲	۰.۰
نسبت گردش دارائیهای ثابت	۰.۰	۰.۳	۰.۰
نسبت گردش جمع دارائیها	۰.۰	۰.۲	۰.۰
نسبتهای تعهدات بانکی			
تسهیلات کوتاه مدت به فروش خالص	۱۳۳۶٪	۱۶۰٪	۰٪
کل تسهیلات به فروش خالص	۱۳۳۶٪	۱۶۰٪	۰٪
تسهیلات کوتاه مدت به بدهیهای جاری	۱۴٪	۸۵٪	۲۹٪
کل تسهیلات به جمع کل دارائیها	۱۲٪	۳۳٪	۲۰٪
هزینه مالی به فروش خالص	۰٪	۰٪	۰٪
کل تسهیلات به جمع کل بدهیها	۱۴٪	۶۷٪	۲۵٪
نسبتهای سود آوری			
سود(زیان) ناخالص	۰٪	۲٪	۰٪
سود(زیان) عملیاتی	۰٪	۲٪	۰٪
سود(زیان) خالص	۶٪	۵٪	۰٪
بازده جمع دارائیها	۰٪	۱٪	۰٪
بازده حقوق صاحبان سهام	۰٪	۲٪	۱٪

Kaani Hadid Mianeh Steel • Kani Hadid Mianeh Steel
فولاد کانی حدید میانه
شماره ثبت: ۱۹۶۱
www.Khsteel.ir

تشریح سرمایه‌گذاری انجام‌شده

طبق صورتجلسه مجمع عمومی فوق‌العاده مورخ ۱۴۰۱/۰۴/۲۰ تمامی سهامداران شرکت کل سهم‌الشرکه خود را به شرکت کویر مهام تکین، انتقال دادند. مبلغ سرمایه‌گذاری انجام شده بابت خرید شرکت توسط شرکت کویر مهام تکین ۳،۷۰۰،۰۰۰،۰۰۰،۰۰۰ ریال بوده است.

در زمان خرید و انتقال مالکیت، شرکت قبل از بهره‌برداری بوده و بالغ بر یک سال راکد و فاقد هیچ‌گونه فعالیتی بوده است. بعد از انتقال مالکیت، ارتقا و بهینه نمودن ظرفیت تولید، تعمیرات اساسی و اورهال نمودن ماشین‌آلات و تأسیسات شرکت از قبیل تعمیر سه دستگاه ترانس کوره، تعمیر و تعویض کویل کوره ذوب، دستگاه تصفیه آب و... آغاز گردید.

ردیف	شرح اموال و ماشین آلات	مبلغ سرمایه‌گذاری - ریال
۱	اثاثه ومنصوبات	۱۱،۹۰۰،۱۵۰،۰۰۰
۲	ساختمان ها	۹،۱۳۸،۲۶۰،۰۱۹
۳	ماشین آلات وتجهیزات	۲۱۹،۶۹۴،۶۷۰،۱۸۹
۴	تأسیسات	۱۴،۲۶۵،۶۰۰،۰۰۰
۵	پیش پرداختهای سرمایه ایی	۱۴،۳۰۰،۰۰۰،۰۰۰
۶	اموال نزد انبار	۱،۸۳۶،۲۲۰،۰۰۰
۷	دارایی نامشهود- نرم افزار	۱۰،۳۴۸،۵۰۰،۰۰۰
جمع		**۲۸۱،۴۸۳،۴۰۰،۲۰۸**

حجم سرمایه‌گذاری‌های انجام شده در دارایی ثابت اموال،ماشین آلات شرکت **از ابتدای سال ۱۴۰۲ تا کنون** به صورت ذیل بوده است:

ردیف	شرح اموال و ماشین آلات	مبلغ سرمایه‌گذاری- ریال
۱	ماشین آلات وتجهیزات	۳۴،۹۹۰،۹۶۲،۱۲۱
۲	ساختمان ها	۲۳،۷۱۲،۴۵۲،۸۶۸
۳	تأسیسات برق رسانی و گازرسانی	۶،۴۲۵،۴۶۵،۰۰۰
۴	پیش پرداخت سرمایه ایی	۱۰۷،۷۰۰،۰۰۰،۰۰۰
جمع		**۱۷۲،۸۲۸،۸۷۹،۹۸۹**

اهداف و دلایل تأمین مالی شرکت از محل تسهیلات بانکی:

۱-پرداخت تتمه قراردادها و تعهدات سرمایه‌ای؛

۲-تأمین سرمایه در گردش (خرید مواد اولیه) جهت راه اندازی اولیه کارخانه و تولید شمش ۱۵*۱۵ سانتی‌متربه طول ۱۲ متر با گرید 5SP

Kaveh Hadid Mianeh Steel • Kani
۷
www.Khs

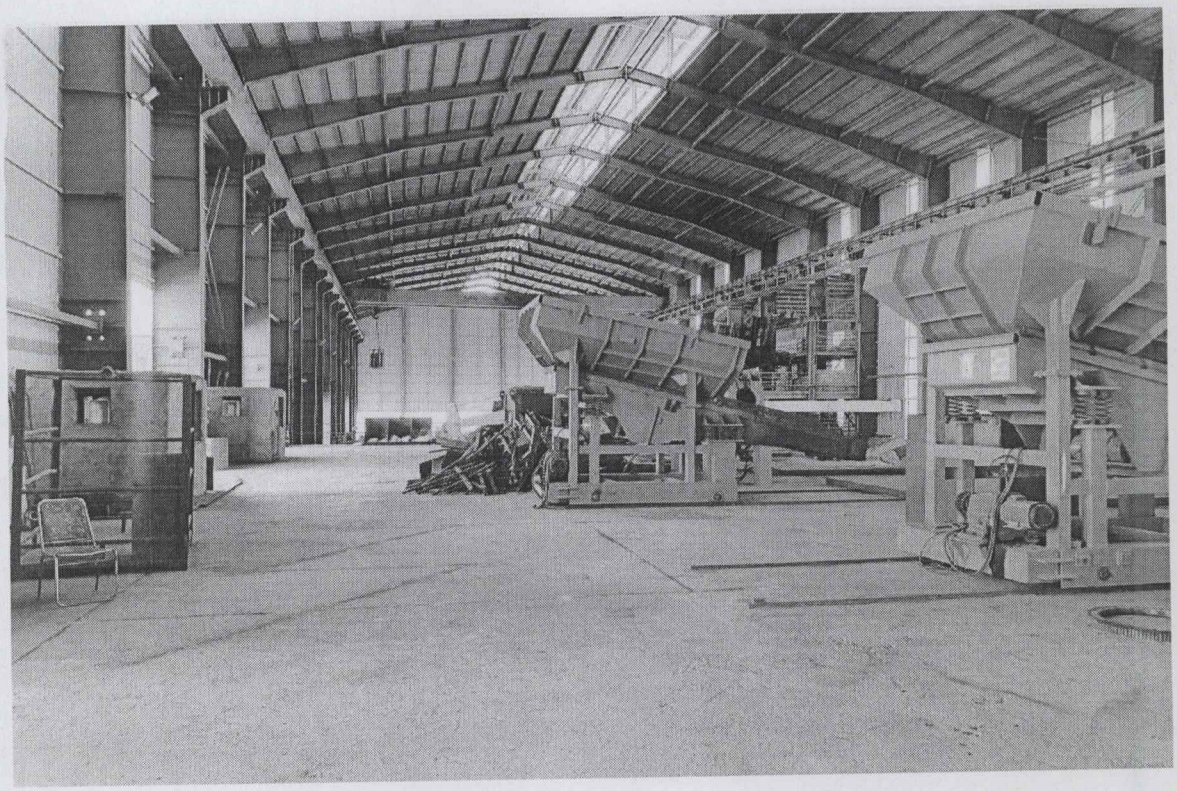



Kani Hadid Mianeh Steel • Kani Hadid Mianeh Steel
فولاد کانی حدید میانه
شماره ثبت: ۱۹۶۱
www.Khsteel.ir

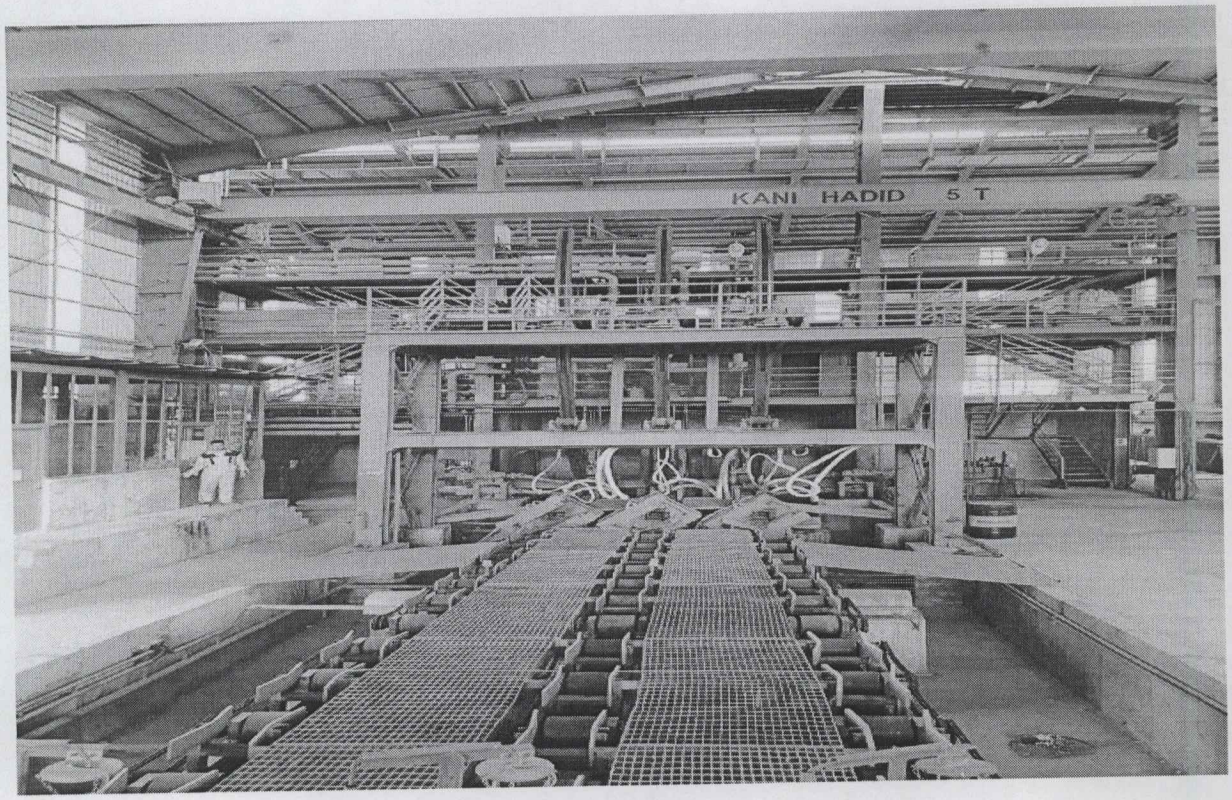

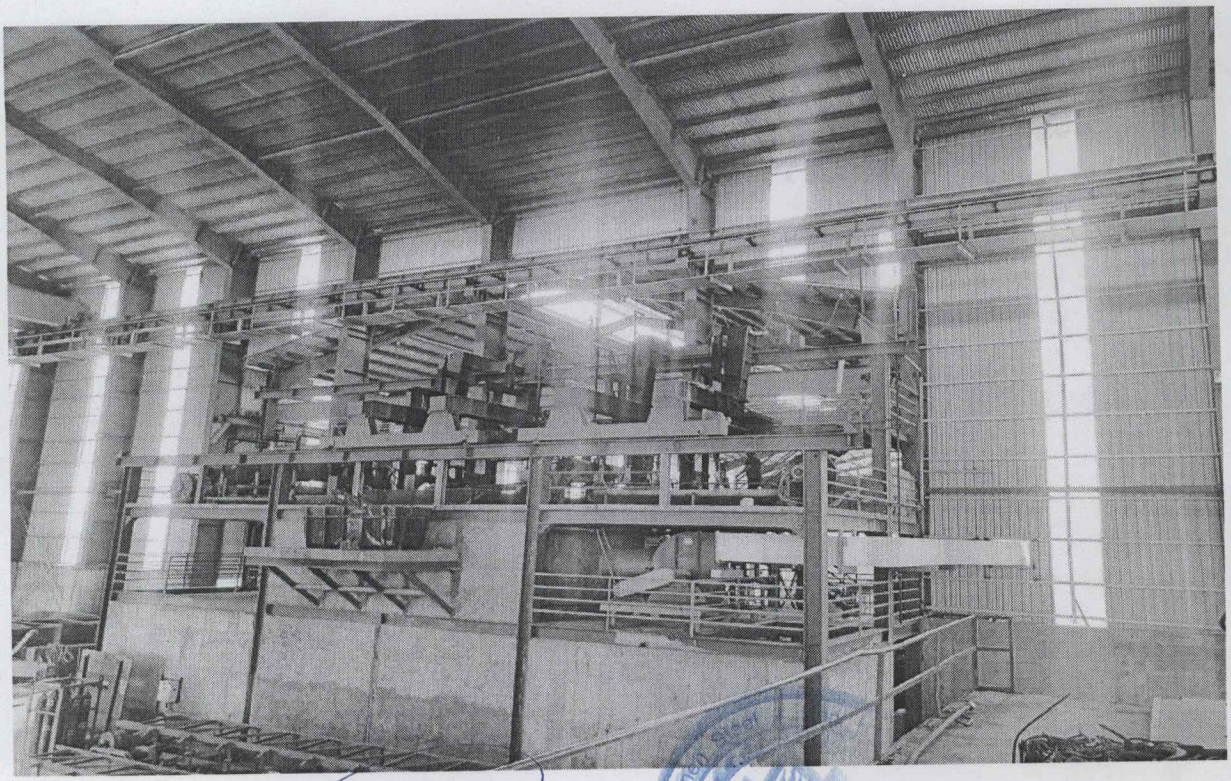

Kani Hadid Miandoab
www.Khs

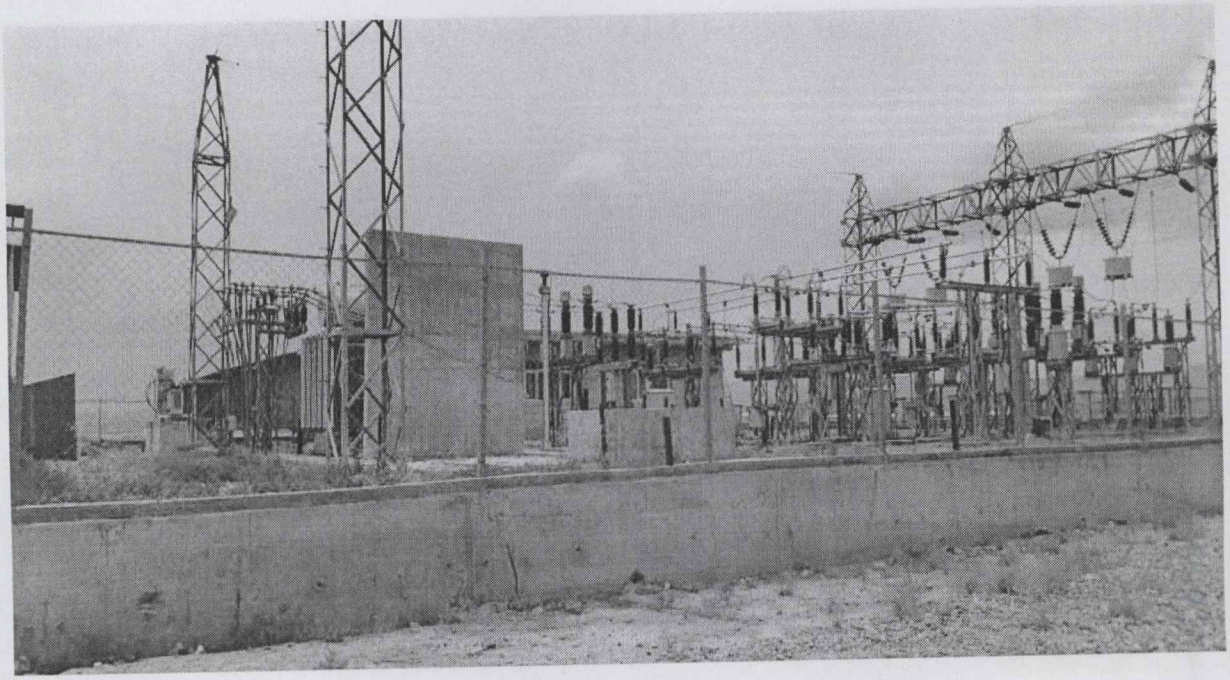

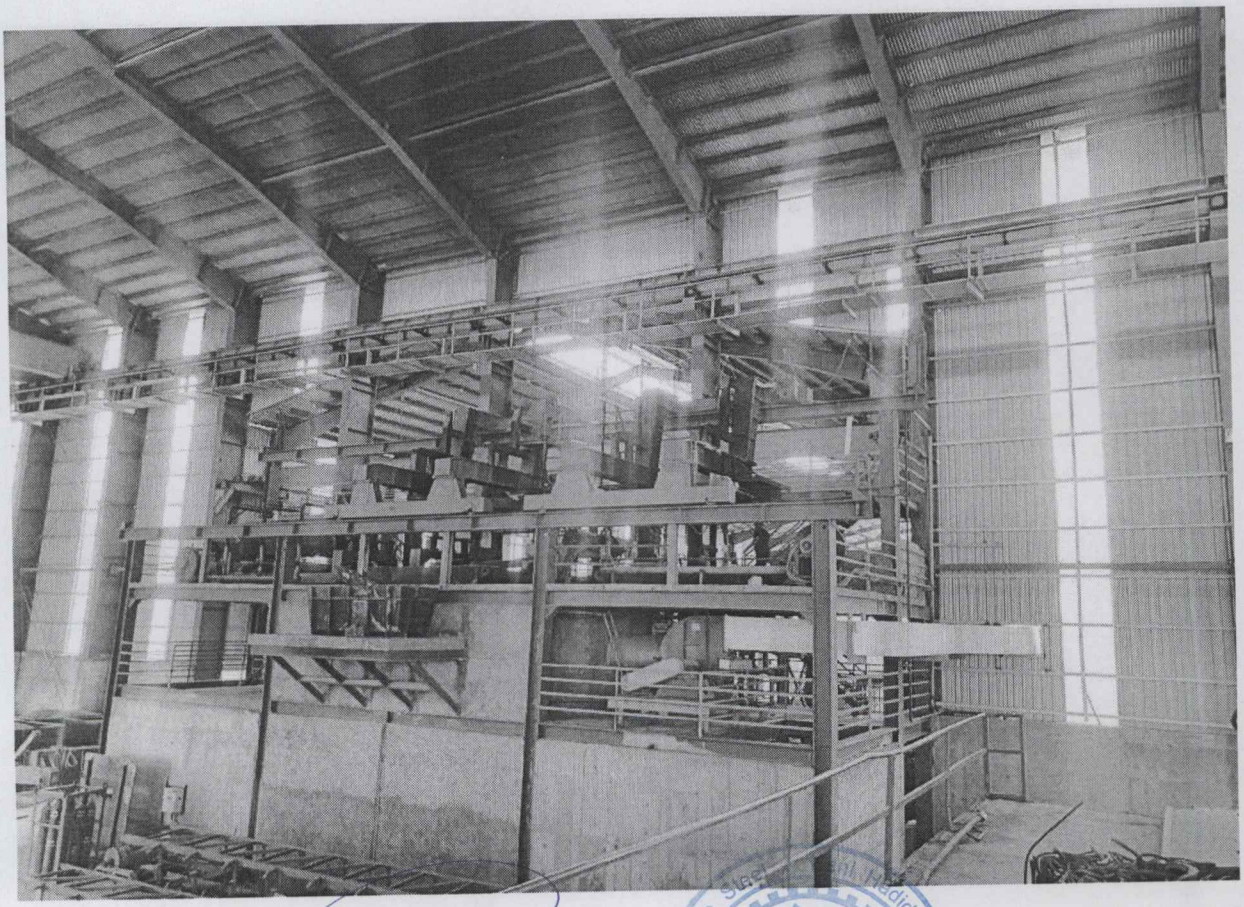

Kaveh Hadid Mianeh Steel
فولاد کاوه حدید میانه
شماره ثبت: ۱۹۶۱
www.Khsteel.ir



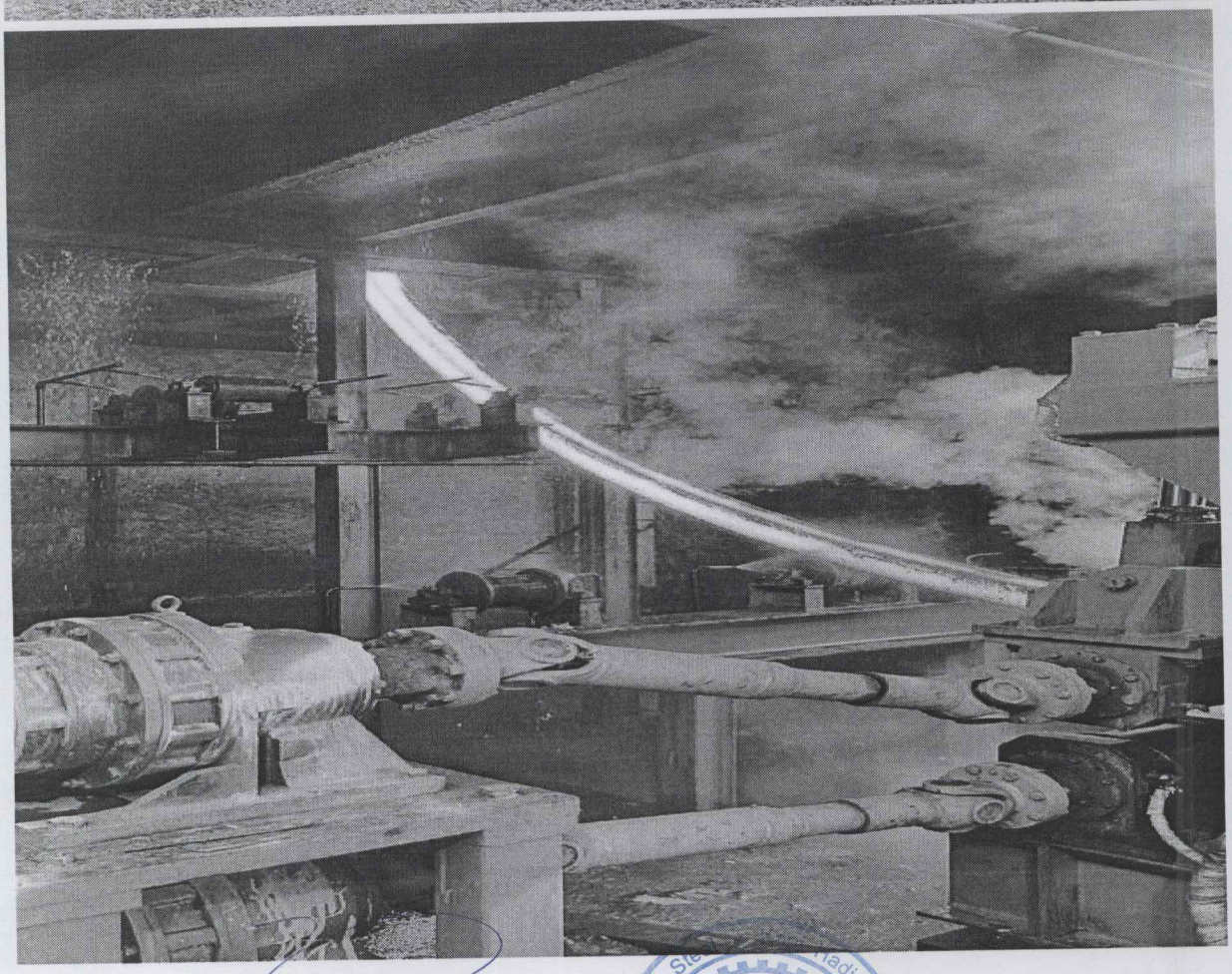

Kani Hadid Mianeh Steel
فولاد کانی حدید میانه
شماره ثبت: ۱۹۶۱
www.Khsteel.ir

گزارش تعداد، موضوع و آخرین وضعیت قراردادهای شرکت طی مدت یک سال گذشته

ردیف	تاریخ قرارداد	نام طرف قرارداد	موضوع قرارداد	مدت قرارداد		مبلغ قرارداد -ریال	پیش پرداخت - ریال	پرداختی - ریال			مانده- ریال
				از	تا			اول	دوم	سوم	
۱	۱۴۰۱/۹/۱۴	شرکت تکاب کوشا ایمن	پوشر	۱۴۰۱/۰۹/۱۴	تا پایان خدمات پس از فروش	۲۶,۰۰۰,۰۰۰,۰۰۰	۱۴,۳۰۰,۰۰۰,۰۰۰	۲,۷۳۰,۰۰۰,۰۰۰	۱,۱۷۰,۰۰۰,۰۰۰	۵,۲۰۰,۰۰۰,۰۰۰	۲,۶۰۰,۰۰۰,۰۰۰
۲	۱۴۰۲/۰۴/۱۰	شرکت تکاب کوشا ایمن	ساخت متریال هندلینگ	۱۴۰۲/۰۴/۱۰	۱۲ ماه اعتبار	۱۵۲,۰۰۰,۰۰۰,۰۰۰	۶۰,۸۰۰,۰۰۰,۰۰۰	۱۰,۰۰۰,۰۰۰,۰۰۰	۳,۰۰۰,۰۰۰,۰۰۰	۱۰,۵۰۰,۰۰۰,۰۰۰	۶۷,۷۰۰,۰۰۰,۰۰۰
۳	۱۴۰۲/۰۵/۱	شرکت تکاب کوشا ایمن	قرارداد نصب متریال هندلینگ	۱۴۰۲/۰۵/۱	۱۲ ماه اعتبار	۸,۰۰۰,۰۰۰,۰۰۰	-	-	-	-	۸,۰۰۰,۰۰۰,۰۰۰
۴	۱۴۰۲/۰۵/۱۰	شرکت صدرا ساختمان ترنج	اجرای عملیات سیویل	۱۴۰۲/۰۵/۱۰	۱۲ ماه اعتبار	۱۲,۳۶۷,۲۳۰,۰۰۰	۲,۴۷۳,۴۴۶,۰۰۰	۲,۰۵۳,۱۹۶,۹۳۵	۴,۰۰۰,۰۰۰,۰۰۰	-	۳,۸۴۰,۵۸۷,۰۶۵
۵	۱۴۰۲/۰۵/۱۴	شرکت پل صنعت فلز	اصلاحات جرثقیل - دستمزد	۱۴۰۲/۰۵/۱۴	۱۲ ماه اعتبار	۶,۷۶۶,۸۶۰,۰۰۰	۳,۳۸۳,۴۳۰,۰۰۰	۲,۰۰۰,۰۰۰,۰۰۰	-	-	۱,۳۸۳,۴۳۰,۰۰۰
۶	۱۴۰۲/۰۴/۹	افشین جنگجو	خرید دستگاه RO	۱۴۰۲/۰۴/۹	۱۲ ماه اعتبار	۲۶,۳۰۰,۰۰۰,۰۰۰	۵,۲۶۰,۰۰۰,۰۰۰	۱۸,۴۱۰,۰۰۰,۰۰۰	-	-	۲,۶۳۰,۰۰۰,۰۰۰
۷	۱۴۰۲/۰۹/۰۱	تأمین انرژی صنعت فاخته	قرارداد تأمین انرژی	۱۴۰۲/۰۹/۰۱	۱۴۰۳/۰۸/۳۰	۶,۲۶۹,۹۹۰,۴۰۰	-	۴۶۷,۹۴۲,۳۰۷	-	-	۵,۸۰۲,۰۴۸,۰۹۳
۸		سایر	سایر موارد در سال ۱۴۰۳	-	-	-	-	-	-	-	۲۰,۰۴۳,۹۳۴,۸۴۲
		جمع				۲۳۷,۷۰۴,۰۸۰,۴۰۰	۸۶,۲۱۶,۸۷۶,۰۰۰	۳۵,۶۶۱,۱۳۹,۲۴۲	۸,۱۷۰,۰۰۰,۰۰۰	۱۵,۷۰۰,۰۰۰,۰۰۰	۱۱۲,۰۰۰,۰۰۰,۰۰۰



مجتمع فولاد کانی حدید با وجود پتانسیل‌های موجود در شهرستان میانه در شهرک صنعتی شماره ۲ بنا نهاده شده است. از جمله پتانسیل‌ها وجود آب و گاز فراوان در منطقه، وجود کارخانه اسفنجی در منطقه و وجود کارخانه‌های نورد متعدد در منطقهٔ آذربایجان می‌باشد.

هدف از تأسیس مجتمع فولاد کانی حدید تولید شمش ۱۵*۱۵ سانتی‌متربه طول ۶و۱۲ متر با گریدSP۵در تناژ بالا با استفاده از کوره‌های القایی و روش ریخته‌گری پیوسته می‌باشد.

برای تولید ذوب‌آهن در کارخانه، ۴ ست کوره (۸ بوته) ۱۲ تنی القایی با مصرف تقریباً ۵ مگاوات برق تعبیه شده است. برای تولید ذوب از آهن‌اسفنجی و قراضه آهن استفاده می‌شود. قراضه‌های آهن فرآوری‌شده در محوطه کارخانه دپو شده و برای استفاده آن در کوره، لودر و کمپرسی به کار گرفته می شود. بعد از انتقال ضایعات روی عرشه کوره با استفاده از مگنت‌های قرصی شکل این ضایعات داخل کوره ریخته می‌شود. محل فعلی دپوی آهن اسفنجی داخل سوله می‌باشد که با استفاده از قیف‌های موجود بر روی عرشه منتقل می‌گردد. قابل ذکر است که ظرفیت این قیف‌ها در حدود ۷ تن می‌باشد که بعد از انتقال آن بر روی عرشه داخل ویبره شارژهای تخلیه می‌گردد. شایان ذکر است که در بالای عرشه برای هر ست کوره (۲بوته) یک دستگاه ویبره شارژ و یک دستگاه پوشر وجود دارد.

برای نسوز کاری کوره‌ها از یک لایه جرم کوتینگ (جرم آلومینا ۹۰) و از یک لایه خاک سیلیسی نسوز با افزودنی اسید بوریک و با دانه بندی ۵-۰ میلیمتر استفاده می‌گردد. برای کوبیدن خاک نسوز از شابلون چند بار مصرف که از یک ورق ۱۰ میلی‌متر ساخته شده، استفاده می‌گردد؛ که بعد از کوبیدن خاک نسوز شابلون بیرون کشیده می‌شود.

زینتر کوره‌ها، هم با استفاده از ذوب صورت می‌گیرد هم با استفاده از قراضه و شریدر.

برای تولید ذوب از درصدهای مختلف قراضه و آهن اسفنجی بسته به شرایط موجود استفاده می‌گردد. جهت تنظیم آنالیز ذوب از دستگاه کوانتومتر روسی که قابلیت تشخیص ۲۵ عنصر با دقت ۰.۰۰۰۱ است استفاده می‌گردد.

برای تنظیم آنالیز ذوب از فروآلیاژهای: فروسیلیکو منگنز، فروسیلیس، فرومنگنز، کک با توجه به آنالیز قبل از تخلیه استفاده می‌شود.

برای انتقال ذوب به قسمت CCM از پاتیل استفاده می‌شود. پاتیل‌های از قبل پیش گرم شده با استفاده از جرثقیل ۳۰ تن ذوب بر جلوی کوره آورده شده و ذوب با دمای ۱,۷۰۰ درجهٔ سانتی‌گراد تخلیه و حین تخلیه مواد افزودنی به مذاب اضافه می‌گردد. قابل ذکر است که کوره‌ها به وسیلهٔ جک‌های که زیر کوره تعبیه شده است با کنترل از راه دور تخلیه می‌گردد.

Kani Hadid Mianeh Steel • Kani Hadid Mianeh Steel
فولاد کانی حدید میانه
شماره ثبت: ۱۹۶۱
www.Khsteel.ir

شایان ذکر است که پاتیل‌های موجود در کارخانه ظرفیت ۱۴ تنی دارند و سیستم اسلایدگیتی که روی آن بسته شده از نوع QC۱ می‌باشد. جداره پاتیل‌ها از یک لایه آجر نسوز و از یک لایه خاک نسوز سیلیسی نسوزکاری شده‌اند و قبل از تخلیه ذوب درون پاتیل، آن‌ها توسط پیش‌گرم‌های گازی پیش‌گرم‌شده تا در ذوب کاهش دمای آنی و شوک به جداره پاتیل مشاهده نگردد.

بعد از تخلیه ذوب درون پاتیل روی ذوب اگزوترم ریخته شده و پاتیل روی لدل کار روی CCM قرار می‌گیرد. بعد از تنظیم پاتیل روی تاندیش سیستم اسلایدگیت باز شده و ذوب به تدریج داخل تاندیش ریخته می‌شود.

تاندیش‌ها از یک لایهٔ جرم آلومینا ۷۰ و یک لایه خلوط ماسه سیلیسی و چسب سیلیکات سدیم، نسوز کاری می‌شوند. در تاندیش‌ها نازل‌های استکانی با قطر سوراخ ۱۴ میلی‌متر به کار می‌روند. تاندیش‌ها نیز مانند پاتیل‌ها قبل از ذوب‌ریزی پیش‌گرم می‌شوند تا هم از پایین آمدن دمای ذوب جلوگیری شود و هم شوک حرارتی به تاندیش وارد نشود. قابل ذکر است که در تاندیش به علت سه خطه بودن دستگاه ریخته‌گری پیوستهٔ کارخانه از سه عدد نازل استفاده می‌شود.

دستگاه ریخته‌گری پیوستهٔ موجود در کارخانه از نوع سه خط و با قابلیت تولید شمش ۱۵*۱۵ سانتی‌متر به طول ۱۲ متر را دارد.

بعد از ریخته شدن ذوب داخل تاندیش نازل‌ها با استفاده از لنس باز شده و مذاب داخل قالب شمش که از جنس مس و آبگرد می‌باشد، ریخته می‌شود. شمش‌ها به وسیلهٔ گیوتین و اتوماتیک بریده شده و در قسمت کولینگ بد دستگاه که شانهٔ می‌باشد خنک می‌شوند و بعد از خنک شدن، شمش‌ها به وسیلهٔ مگنت به انبار شمش منتقل شده و آنجا از نظر کیفیت و اندازه تقسیم‌بندی می‌شوند.

شایان ذکر است که برای تأمین آب کوره‌ها و تابلوها و قالب ها از یک دستگاه پیشرفته ی تصفیه آب (RO) با ۱۶ ممبران که قابلیت تولید آب با TDS زیر ۸۰ را دارد، استفاده می‌گردد.

همچنین برای تأمین برق کارخانه از پست برق با توان ۴۰ مگاوات استفاده می‌شود.

در آینده نزدیک برای تأمین آهن اسفنجی در روی عرشه از سیستم متریال هندلینگ که در دست ساخت می‌باشد استفاده می‌گردد که سرعت تولید ذوب افزایش می‌یابد.

شرح وضعیت طرح از قبیل زیرساخت‌ها

- مساحت زمین در دو فاز
  - فاز یک (۶.۵) هکتار
  - فاز دو (۱۴.۵) هکتار
  - جمع کل مساحت ۲۱ هکتار؛
- مجوز ساخت کارخانه کنسانتره‌سازی؛
- مجوز و پروانه بهره‌برداری ذوب وریخته‌گری؛
- سوله ذوب ۱,۶۰۰ متر مربع؛
- سوله تولید ۳,۵۰۰؛
- کارگاه ساخت ۷۰۰؛
- حدود ۵۰۰ متر ساختمان اداری و آشپزخانه؛
- پست اختصاصی برق ۱,۲۲۰مترمربع با توان تولید ۲۱مگاوات؛ ۵۰۰کیلو وات برق از شهرک صنعتی؛ مجموع برق ۲۱.۵ مگاوات؛
- متراژ ساختمان‌های پست برق به شرح زیراست:
  - ساختمان پست برق اختصاصی ۲۵۰مترمربع
  - ساختمان پست برق اختصاصی ۴۰مترمربع
  - ساختمان پست برق داخلی ۱۱۰مترمربع
  - ساختمان پست برق داخلی ۷۰مترمربع
- امکان ارتقای برق کارخانه تا ۸۰مگاوات (زیر ساخت مورد نیاز را دارد)؛
- توان تولید سالانه ۱۲۶,۰۰۰ شمش؛
- کوره‌ها ۱۲تن ۴ست با قدرت ذوب ۶مگاواتی ساخت شرکت یندا کشور چین؛
- خط ریخته‌گری ۳ خطه ۱۵۰*۱۵۰ ساخت شرکت وکسی کشور چین؛
- ۲ عدد چرثقیل سقفی داخل سالن ذوب با برند سهند (۱۵ تن- ۳۵ تن)؛
- ۲عدد جرثقیل سقفی داخل سالن کوره با برند سهند (۵ تن- ۱۵ تن)؛
- یک عدد جرثقیل سقفی داخل انبار با برند سهند (۵ تن)؛
- سیستم گرمایش پاتیل؛
- دارای انبار دپو؛
- چسبیده به خط راه آهن؛
- سیستم آبرسانی کامل مدار بسته؛
- ۶ عدد پاتیل انتقال ذوب؛
- سیستم شارژ واگنی؛
- تمام سیستم برق‌رسانی از زیر کوره می‌باشد؛
- دارای باسکول داخل کارخانه (دودستگاه) ۶۰تن (ورودی و خروجی کارخانه)؛
- پوشر هیدرولیکی ۴دستگاه؛
- سیستم متریال هندلینگ با ظرفیت ۱۲۰ تن بر ساعت در حال ساخت و نصب جهت شارژ ۴ست کوره ذوب القایی ۱۲ تن؛
- سیستم RO با ظرفیت ۳۵۰مترمکعب در شبانه‌روز با تعبیه ۱۶ممبران درحال ساخت و نصب.

ارتباط کارگزاری با طرح و متقاضی

هیچگونه ارتباطی بین کارگزاری بانک سامان و شرکت کانی حدید میانه وجود ندارد.

Kani Hadid Mianeh Steel
فولاد کانی حدید میانه
شماره ثبت: ۱۹۶۱
www.Khsteel.ir

تشریح فعالیت

با عنایت به حجم سرمایه‌گذاری انجام شده از قبیل خرید شرکت از سهامداران قدیم به مبلغ ۳.۷۰۰ میلیارد ریال، خرید اموال و تعمیرات اساسی و اورهال نمودن ماشین آلات، تجهیزات و تأسیسات به مبلغ ۱۷۲.۸ میلیارد ریال و تعهدات سرمایه ایی به مبلغ ۱۱۲.۸ میلیارد ریال در راستای تأمین سرمایه در گردش جهت راه اندازی اولیه کارخانه و تولید شمش ۱۵*۱۵ سانتی‌متربه طول ۱۲ متر با گرید ۵SP شرکت جهت خرید و تأمین مواد اولیه (راه اندزی اولیه کارخانه) و پرداخت تعهدات سرمایه ایی نقدینگی لازم از محل تأمین مالی جمعی انجام خواهد شد.

هدف

هدف شرکت سرمایه در گردش و تولید شمش ۱۵*۱۵ سانتی‌متربه طول ۱۲ متر با گرید۵SP از تأمین مالی موضوع این گزارش، به شرح زیر می‌باشد.

شرکت در نظر دارد در راستای تأمین منابع مالی موردنیاز جهت تأمین سرمایه در گردش به منظور خرید مواد اولیه و افزایش تولید و فروش شمش ۱۵*۱۵ سانتی‌متربه طول ۱۲ متر با گرید ۵SP اقدام به تأمین مالی جمعی نماید.

سرمایه‌گذاری مورد نیاز و منابع تأمین آن

مبلغ کل سرمایه‌گذاری مورد نیاز جهت اجرای برنامه یاد شدهٔ فوق ۱۵۰،۰۰۰ میلیون ریال و منابع تأمین آن به شرح جدول زیر می‌باشد.

شرح	مبلغ (میلیون ریال)
منابع حاصل از تأمین مالی جمعی	۱۵۰,۰۰۰
جمع منابع	**۱۵۰.۰۰۰**
سرمایه در گردش	۱۵۰.۰۰۰
جمع مصارف	**۱۵۰.۰۰۰**

نحوه مشارکت سرمایه گذاران

براساس برنامهٔ طراحی‌شده پس از تکمیل موفق طرح تأمین مالی جمعی، متقاضی نسبت به تامین سرمایه در گردش به منظور خرید مواد اولیه و افزایش تولید و فروش شمش ۱۵*۱۵ سانتی‌متربه طول ۱۲ متر با گرید ۵SP اقدام خواهد کرد. متقاضی با توجه به برآورد اولیه از طرح موظف است درآمد طرح به میزان حداقل ۱،۱۲۸،۹۶۹ میلیون ریال را محقق سازد. سود حاصل از تحقق این میزان درآمد، ۳۶.۶۸۰ میلیون ریال پیش‌بینی می‌شود. در صورت افزایش سود برآورد شده بیش از ۳۶.۶۸۰ میلیون ریال، ما به تفاوت آن به نسبت ۹۹٪ سهم متقاضی و ۱٪ سهم سرمایه‌گذاران تقسیم خواهد شد.

Kani Hadid Mianeh Steel • Kani Hadid Mianeh Steel
۱۶
فولاد کانی حدید میانه
شماره ثبت: ۱۹۶۱
www.Khsteel.ir

نرخ سود علی الحساب ۳۲ درصد سالیانه می‌باشد که به صورت ماهانه (سه ماه اول تنفس) به سرمایه گذاران پرداخت می‌گردد. سود قطعی طرح در پایان عمر اوراق گواهی شراکت (در پایان شش‌ماه) به صورت قطعی محاسبه و پس از تأیید حسابرس در صورت وجود مازاد، به سرمایه گذاران پرداخت خواهد شد.

پرداخت اصل و سود سرمایه گذاران

با توجه به تضمین اصل سرمایه سرمایه گذاران و برآورد سود پیش‌بینی شده طرح، مبالغ پرداختی به سرمایه‌گذاران به شرح جدول زیر می‌باشد:

ردیف	عنوان	ماه اول	ماه دوم	ماه سوم	ماه چهارم	ماه پنجم	ماه ششم
۱	آورده سرمایه گذاران	(۱۳۵,۰۰۰)	-	-	-	-	-
۲	پرداخت سود علی الحساب	-	-	۱۰,۸۰۰	۳,۶۰۰	۳,۶۰۰	۳,۶۰۰
۳	بازپرداخت اصل سرمایه	-	-	-	-	-	-
۴	خالص جریان نقدی مشارکت کنندگان	(۱۳۵,۰۰۰)	-	۱۰,۸۰۰	۳,۶۰۰	۳,۶۰۰	۱۳۸,۶۰۰

وضعیت مالی متقاضی

شرکت در نظر دارد در راستای تأمین منابع مالی موردنیاز جهت خرید مواد اولیه، اقدام به تأمین مالی جمعی نماید. با توجه به منابع تأمین شده و نیز منابع داخلی شرکت، پیش بینی درآمدها و مخارج طرح به شرح جدول زیر می‌باشد:

شرح	واحدکیلوگرم	فی (ریال)	مبلغ (میلیون ریال)
درآمد فروش	۳,۸۰۱,۲۴۱	۲۹۷,۰۰۰	۱,۱۲۸,۹۶۹
بهای تمام شده:			
مواد مستقیم مصرفی	۴,۷۵۷,۹۴۷		۹۰۰,۰۰۰
دستمزد مستقیم			۳۷,۶۵۰
سربار تولید			۱۰۳,۸۸۶
سایر هزینه ها - سربار عمومی			۲۰,۱۸۱
سایر درامدها و هزینه‌های غیرعملیاتی			۱۶۵
هزینه‌های مالی			۳۰,۷۳۷
سود پیش‌بینی‌شده بدون اعمال هزینه تأمین مالی جمعی			۳۶,۶۸۰

درآمد فروش: بابت فروش محصولات تولیدی شرکت مشتمل برانواع شمش ۱۵*۱۵سانتی‌متر در ۱۲ متر با گرید 5sp می‌باشد.

مواد مستقیم مصرفی: مواد اولیه مستقیم مورد استفاد در تولید با لحاظ نمودن ماشین آلات خطوط تولید و برنامه تولید شامل: آهن اسفنجی، آهن قراضه، فروسیلیکو منگنز، فروسیلیس، خاک سیلیسی، کک وآلومینیوم می‌باشد. ضریب مصرف هریک از مواد اولیه با برنامه وروش تولید متفاوت می‌باشد.

تأمین کنندگان مواد اولیه

نوع مواد اولیه	نام تأمین‌کنندگان
آهن اسفنجی	شرکت بورس کالا
آهن قراضه	شرکت فوکا صنعت
	شرکت فولاد آریا هادی
	آهن آلات محمودی
خاک نسوز	شرکت بهین بنیان استیل
	شرکت سپید پودر نوشیجان ملایر
فروسیلیس	شرکت ایتوک صنعت راد
فروسیلیکو منگنز	شرکت آرون تجارت تیوان
	شرکت فرو آلیاژ متحد شرق
کک	شرکت فولاد توسن سپاهان
	شرکت فرو آلیاژ پدیده قشم
آلومینیوم	شرکت الیاژ سازان نقش جهان

منابع (میلیون ریال)	ماه اول	ماه دوم	ماه سوم	ماه چهارم	ماه پنجم	ماه ششم	کل شش ماه
وصول درآمد فروش (تأمین شده از محل تأمین مالی جمعی و تسهیلات)	۱۸۱.۱۶۱	۱۸۱.۱۶۱	۱۸۱.۱۶۱	۱۸۱.۱۶۱	۱۸۱.۱۶۱	۱۸۱.۱۶۱	۱.۱۲۸.۹۶۹
تأمین مالی جمعی							
منابع داخلی	۲۸	۲۸	۲۸	۲۸	۲۸	۲۸	۱۶۶
مجموع منابع	**۱۸۸.۱۸۹**	**۱۸۸.۱۸۹**	**۱۸۸.۱۸۹**	**۱۸۸.۱۸۹**	**۱۸۸.۱۸۹**	**۱۸۸.۱۸۹**	**۱.۱۲۹.۱۳۴**
مصارف							
خرید ماشین آلات و تجهیزات	۲۲.۵۶۰	۲۲.۵۶۰	۲۲.۵۶۰	-	-	-	۶۷.۶۸۰
خرید مواد اولیه	۱۵۰,۰۰۰	۱۵۰,۰۰۰	۱۵۰,۰۰۰	۱۵۰,۰۰۰	۱۵۰,۰۰۰	۱۵۰,۰۰۰	۹۰۰,۰۰۰
حقوق و دستمزد تولیدی	۶.۲۷۵	۶.۲۷۵	۶.۲۷۵	۶.۲۷۵	۶.۲۷۵	۶.۲۷۵	۳۷.۶۴۹
سایر هزینه های تولید	۱۲.۷۷۵	۱۲.۷۷۵	۱۲.۷۷۵	۱۲.۷۷۵	۱۲.۷۷۵	۱۲.۷۷۵	۷۶.۶۵۱
هزینه های فروش و اداری	۳.۳۳۲	۳.۳۳۲	۳.۳۳۲	۳.۳۳۲	۳.۳۳۲	۳.۳۳۲	۱۹.۹۹۱
سود علی الحساب تأمین مالی	۵,۲۶۱	۵,۲۰۷	۵,۱۵۲	۵,۰۹۶	۵,۰۳۹	۴,۹۸۱	۳۰.۷۳۷
بازپرداخت اصل تأمین مالی	۲,۸۰۵	۲,۸۵۸	۲,۹۱۴	۲,۹۶۹	۳,۰۲۶	۳,۰۸۴	۱۷,۶۵۷
مجموع مصارف	**۲۰۳,۰۰۸**	**۲۰۳,۰۰۷**	**۲۰۳,۰۰۸**	**۱۸۰,۴۴۸**	**۱۸۰,۴۴۸**	**۱۸۰,۴۴۷**	**۱,۱۵۰,۳۶۴**
مازاد(کسری) نقدینگی	(۱۴,۸۱۹)	(۱۴,۸۱۸)	(۱۴,۸۱۹)	۷,۷۴۱	۷,۷۴۱	۷,۷۴۲	(۲۱,۲۳۰)
نقد ابتدای دوره	۰	(۱۴,۸۱۹)	(۲۹,۶۳۶)	(۴۴,۴۵۵)	(۳۶,۷۱۳)	(۲۸,۹۷۲)	۰
نقدپایان دوره	**(۱۴,۸۱۹)**	**(۲۹,۶۳۶)**	**(۴۴,۴۵۵)**	**(۳۶,۷۱۳)**	**(۲۸,۹۷۲)**	**(۲۱,۲۳۰)**	**(۲۱,۲۳۰)**

Kani Hadid Mianeh Steel • Kani Hadid Mianeh Steel •••• فولاد کانی حدید میانه شماره ثبت: ۱۹۶۱ •••• www.Khsteel.ir

وضعیت ضمانت و تضمین اصل و سود

چک صیادی با امضای شرکت و ضمانت کلیه مدیران.

عوامل ریسک

انجام برنامه پیشنهادی، با ریسک‌های با اهمیتی همراه است. پیش از تصمیم‌گیری در خصوص اجرای این برنامه‌ها باید عوامل زیر مدنظر قرار گیرند:

ریسک ناشی از نوسانات نرخ ارز: نوسانات نرخ ارز و عدم ثبات آن بر بهای تمام شده محصولات و افزایش کالا و قطعات مصرفی تاثیر گذار است و منجر به بالا رفتن هزینه های عملیاتی شرکت می‌گردد.

ریسک تورم: باتوجه به افزایش نرخ تورم ناشی از عوامل بین المللی طی ماه‌های اخیر و عدم وجود ثبات در سطح هزینه ها اعم از عملیاتی و غیرعملیاتی و عدم اطمینان از نرخ تورم برآورد شده، هرگونه افزایش احتمالی در نرخ تورم برآورد شده می تواند باعث افزایش در سطح هزینه‌های عملیاتی شرکت و نهایتا افزایش هزینه‌های تولید و کاهش حاشیه سود محصولات و نیز سود خالص شرکت گردد.

ریسک تغییرات قوانین و مقررات حاکم بر محیط تجاری شرکت: با توجه به این که قوانین حاکم بر محیط تجاری شرکت از عوامل تاثیرگذار بر عملیات شرکت و نتایج ریالی آن می باشند، لذا هر گونه تغییر در قوانین جاری می تواند باعث تغییر در شرایط تجاری و نیز مفروضات برآوردهای آتی گردیده و نهایتا منجر به عدم تحقق بخشی از پیش بینی ها گردد. بنابراین، تغییر قوانین مذکور همواره یکی از دغدغه های پیش روی مدیران شرکت می‌باشد.

ریسک اعتباری: با توجه به عرف صنعت فولاد سیاست و برنامه شرکت جهت فروش محصولات بصورت نقد وواریز به حساب شرکت قبل از حمل محصولات می‌باشد در صورت درخواست مشتریان و خریداران فروش به صورت LC و از طرق بانک انجام می‌گردد لذا ریسک اعتباری درشرکت مورد ندارد.

بررسی ماده ۱۴۱

با عنایت به میزان سرمایه شرکت به مبلغ ۵۰۰,۰۰۲,۵۰۰,۰۰۰ ریال و سود انباشته به مبلغ ۳۷,۶۱۰,۴۳۰,۷۲۳ ریال در پایان سال ۱۴۰۱ و نیز سودآور بودن فعالیت عملیاتی و غیر عملیاتی، شرکت مشمول ماده ۱۴۱ قانون تجارت نمی‌باشد.