گزارش طرح توجیهی

تولید نخ پنبه ملانژ

کارفرما: شرکت ریسندگی رسن ریس یزد


بسم الله الرحمن الرحيم

۱- مشخصات متقاضی:

نام و نوع شرکت: شرکت ریسندگی رسن ریس یزد

شماره و تاریخ ثبت: ۱۴۲ - ۱۳۹۰/۰۴/۱۱

شناسه ملی : ۱۰۹۸۰۲۴۱۱۶۸

سرمایه اولیه ثبت شده: ۱,۰۰۰,۰۰۰,۰۰۰

سرمایه فعلی شرکت: ۵۰۰,۰۰۰,۰۰۰,۰۰۰

موضوع فعالیت شرکت: ریسندگی و بافندگی انواع الیاف مصنوعی و طبیعی و ...



۲- سرمایه شرکت و ترکیب سهامداران

ترکیب سهامداران شرکت و درصد مالکیت ایشان به شرح جدول زیر می‌باشد.

ردیف	نام و نام خانوادگی سهامدار	تعداد سهام	درصد سهام	مبلغ کل سهام
۱	محمود قانعان	۱۲,۵۰۰	۶۲.۵	۳۱۲,۵۰۰۰۰,۰۰۰
۲	دکتر حمیدرضا رئیس زاده	۱,۰۰۰	۵	۲۵,۰۰۰,۰۰۰,۰۰۰
۳	محمد حسین قانعان	۲,۵۰۰	۱۲.۵	۶۲,۵۰۰,۰۰۰,۰۰۰
۴	رقیه شاهپیری زیارتگاهی	۲,۵۰۰	۱۲.۵	۶۲,۵۰۰,۰۰۰,۰۰۰
۵	فاطمه قانعان	۱,۵۰۰	۷.۵	۳۷,۵۰۰,۰۰۰,۰۰۰
جمع		**۲۰,۰۰۰**	**۱۰۰**	**۵۰۰,۰۰۰,۰۰۰,۰۰۰**

۳-ترکیب اعضای هیئت مدیره

ترکیب اعضا هیئت‌مدیره شرکت به شرح جدول زیر می‌باشد.

نام و نام خانوادگی	سمت	مدرک تحصیلی	رشته تحصیلی	تاریخ آغاز همکاری	تاریخ پایان همکاری
محمود قانعان	رئیس هیئت مدیره	دیپلم	تجربی	۱۴۰۲/۰۳/۱۵	۱۴۰۵/۰۳/۱۵
محمد حسین قانعان	نایب رئیس هیئت مدیره	لیسانس	حقوق	۱۴۰۲/۰۳/۱۵	۱۴۰۵/۰۳/۱۵
رقیه شاه پیری زیارتگاهی	عضو هیئت مدیره	سیکل	-	۱۴۰۲/۰۳/۱۵	۱۴۰۵/۰۳/۱۵
فاطمه قانعان	عضو هیئت مدیره	دیپلم	تجربی	۱۴۰۲/۰۳/۱۵	۱۴۰۵/۰۳/۱۵
حمیدرضا رئیس زاده	مدیرعامل و عضو هیئت مدیره	دکترا	پزشک عمومی	۱۴۰۲/۰۳/۱۵	۱۴۰۵/۰۳/۱۵

شرکت زیست گی
زیست پیش

جدول سهامداران و اعضا هیئت مدیره عطف به روزنامه رسمی

شماره ۱۴۰۲۳۰۴۰۶۱۸۵۰۱۰۶۹۴ ۱۴۰۲/۰۵/۰۷

آگهی تغییرات شرکت رهاورد نگین خراسان شرکت بامسئولیت‌محدود به‌شماره‌ثبت۸۵۳۶۳ وشناسه‌ملی ۱۴۰۱۲۲۰۴۹۸۰

آگهی تغییرات شرکت بامسئولیت‌محدود رهاورد نگین خراسان به شناسه ملی ۱۴۰۱۲۲۰۴۹۸۰ و به‌شماره‌ثبت۸۵۳۶۳به استناد صورتجلسه هیئت‌مدیره مورخ ۱۴۰۲/۰۵/۰۴ تصمیمات ذیل اتخاذ شد۱- آقای جواد قوی بازوشکوری با کد ملی ۰۷۴۰۰۱۰۵۹۱ به سمت مدیرعامل (خارج از اعضای هیات مدیره) ۲- آقای مجتبی نظری با کد ملی ۰۷۴۹۳۹۶۹۳۸ به سمت رئیس هیئت‌مدیره ۳- آقای عبدالناصر یزدان فر با کد ملی ۰۷۴۹۷۶۹۲۷۰به سمت نایب رئیس هیات مدیره شرکت برای مدت نامحدود انتخاب شدند و کلیه اوراق و اسناد بهادار و تعهدآورو رسمی‌شرکت از قبیل چک، سفته، بروات، قراردادها و عقود اسلامی‌با امضا ثابت رئیس هیات مدیره یا نایب رئیس هیات مدیره همراه با مهر شرکت معتبر می‌باشد

ش۰۲۰۵۰۸۸۵۱۸۱۲۷۱۹ اداره ثبت شرکت ها و موسسات غیرتجاری مشهد

شماره ۱۴۰۲۳۰۴۱۹۵۸۸۰۰۰۷۹۵ ۱۴۰۲/۰۵/۰۳

آگهی تغییرات شرکت مسکن گهر روش ارفع شرکت تعاونی بشماره‌ثبت۳۷۵۵ وشناسه‌ملی۱۴۰۰۴۵۱۶۴۶۳

آگهی تغییرات شرکت تعاونی مسکن گهر روش ارفع به شناسه ملی ۱۴۰۰۴۵۱۶۴۶۳ و به‌شماره‌ثبت۳۷۵۵به استناد صورتجلسه مجمع عمومی‌عادی بطور فوق‌العاده مورخ ۱۴۰۱/۱۲/۱۱ منضم به نامه شماره ۱۴۰۲/۷۵۲ مورخ ۱۴۰۲/۰۳/۳۰ اداره تعاون کار و رفاه اجتماعی شهرستان سیرجان تصمیمات ذیل اتخاذ شدتعداد اعضا از ۱۰۳ نفر به ۱۵۲ نفر افزایش یافت و سرمایه شرکت از مبلغ ۴.۱۲۰.۰۰۰.۰۰۰ ریال منقسم به ۱۵۲ سهم ۴۰.۰۰۰.۰۰۰ ریالی به مبلغ ۶.۰۸۰.۰۰۰.۰۰۰ ریال منقسم به ۱۵۲ سهم ۴۰.۰۰۰.۰۰۰ ریالی افزایش یافت و ماده مربوطه در اساسنامه اصلاح گردید. آقای فرشید فرهادی مقدم به شماره ملی ۳۰۷۱۲۶۶۶۱۸ به سمت بازرس علی‌البدل تا پایان سال مالی آقای رضا یزدی به شماره ملی ۳۰۷۱۴۷۲۴۶۳ به سمت بازرس اصلی تا پایان سال مالی انتخاب گردیدند.پس از قرائت گزارش بازرس قانونی ترازنامه و صورتهای مالی سال ۱۴۰۰ به تصویب رسید.

ش۰۲۰۵۰۴۴۰۰۲۵۳۱۲۰ مرجع ثبت شرکت ها و موسسات غیرتجاری سیرجان

شماره ۱۴۰۲۳۰۴۰۸۲۷۶۰۰۰۸۸۹ ۱۴۰۲/۰۵/۰۳

آگهی تغییرات شرکت خدمات بیمه ای سبز آفرینان فلق شرکت سهامی‌خاص بمشماره‌ثبت۳۳۷۱ وشناسه‌ملی۱۰۳۶۰۰۴۷۸۲۳

آگهی تغییرات شرکت سهامی‌خاص خدمات بیمه ای سبز آفرینان فلق به شناسه ملی ۱۰۳۶۰۰۴۷۸۲۳ و به‌شماره‌ثبت۳۳۷۱ به استناد صورتجلسه مجمع عمومی‌فوق‌العاده مورخ ۱۴۰۲/۰۴/۰۸ و نامه شماره ۰۲۲/۳۵/۱۷۲۵ مورخ ۱۴۰۲/۰۴/۱۹ مدیریت شعب بانک کشاورزی استان خراسان جنوبی تصمیمات ذیل اتخاذ شد: آدرس شرکت از محل قبلی به آدرس استان خراسان جنوبی، شهرستان بیرجند، بخش مرکزی، شهر بیرجند، فرهنگیان، بلوار شهیدمحمدناصرناصری، خیابان ارتش، پلاک ۰، طبقه ۱، واحد ۶۶ با کدپستی ۹۷۱۶۶۵۳۶۹۳ تغییر یافت و ماده مربوطه در اساسنامه اصلاح گردید.

ش۰۲۰۵۰۴۹۴۰۸۵۸۸۳۷ اداره ثبت شرکت ها و موسسات غیرتجاری بیرجند

شماره ۱۴۰۲۳۰۴۰۸۲۷۶۰۰۰۸۸۸ ۱۴۰۲/۰۵/۰۳

آگهی تغییرات شرکت خدمات بیمه ای سبز آفرینان فلق شرکت سهامی‌خاص بمشماره‌ثبت۳۳۷۱ وشناسه‌ملی۱۰۳۶۰۰۴۷۸۲۳

آگهی تغییرات شرکت سهامی‌خاص خدمات بیمه ای سبز آفرینان فلق به شناسه ملی ۱۰۳۶۰۰۴۷۸۲۳ و به‌شماره‌ثبت۳۳۷۱ به استناد صورتجلسه هیئت‌مدیره مورخ ۱۴۰۲/۰۴/۰۸ و نامه شماره ۰۲۲/۳۵/۱۷۲۵ مورخ ۱۴۰۲/۰۴/۱۹ مدیریت شعب بانک کشاورزی استان خراسان جنوبی تصمیمات ذیل اتخاذ شد: آقای محمدحسن هاشمی‌بشماره ملی ۰۶۵۳۲۶۹۶۷۶ به سمت رئیس هیئت‌مدیره و خانم زهرا مرکی بشماره ملی ۰۶۴۰۰۸۳۳۹۰ به سمت نائب رئیس هیئت‌مدیره و آقای محسن پویان بشماره ملی ۰۶۵۱۸۹۳۰۲۱ به سمت اعضای اصلی هیات مدیره برای مدت دو سال انتخاب گردیدند.آقای حمیده نیک کار بشماره ملی ۰۶۵۳۱۲۰۵۳۲ به سمت مدیرعامل برای مدت دو سال انتخاب گردیدند.کلیه اسناد و اوراق بهادار و تعهدآور شرکت از قبیل چک، سفته و قراردادها با امضای ثابت مدیرعامل و رئیس هیئت‌مدیره همراه با مهر شرکت و در غیاب رئیس هیئت‌مدیره با امضای نائب رئیس هیئت‌مدیره دارای اعتبار می‌باشد و اوراق عادی و نامه‌های اداری با امضای مدیرعامل همراه با مهر شرکت معتبر می‌باشد.

ش۰۲۰۵۰۴۳۷۴۱۸۳۸۳۰ اداره ثبت شرکت ها و موسسات غیرتجاری بیرجند

شماره ۱۴۰۲۳۰۴۰۸۲۷۶۰۰۰۸۸۷ ۱۴۰۲/۰۵/۰۳

آگهی تغییرات شرکت خدمات بیمه ای سبز آفرینان فلق شرکت سهامی‌خاص بمشماره‌ثبت۳۳۷۱ وشناسه‌ملی۱۰۳۶۰۰۴۷۸۲۳

آگهی تغییرات شرکت سهامی‌خاص خدمات بیمه ای سبز آفرینان فلق به شناسه ملی ۱۰۳۶۰۰۴۷۸۲۳ و به‌شماره‌ثبت۳۳۷۱ به استناد صورتجلسه مجمع عمومی‌عادی سالیانه مورخ ۱۴۰۲/۰۴/۰۸ و نامه شماره ۰۲۲/۳۵/۱۷۲۵ مورخ ۱۴۰۲/۰۴/۱۹ مدیریت شعب بانک کشاورزی استان خراسان جنوبی تصمیمات ذیل اتخاذ شد: پس از گزارش بازرس صورتهای مالی سال ۱۴۰۰ و۱۴۰۱به تصویب رسید.آقای محمدحسن هاشمی‌بشماره ملی ۰۶۵۳۲۶۹۶۷۶ و خانم زهرا مرکی بشماره ملی ۰۶۴۰۰۸۳۳۹۰ و آقای محسن پویان بشماره ملی ۰۶۵۱۸۹۳۰۲۱ به سمت اعضای اصلی هیات مدیره برای مدت دو سال انتخاب گردیدند.آقای حسین چهکندی نژاد بشماره ملی ۰۶۵۲۵۱۰۴۴۲ به سمت بازرس اصلی و آقای مهدی مرادی بشماره ملی ۵۶۳۹۹۲۳۲۰۲ به سمت بازرس علی‌البدل برای مدت یک سال مالی انتخاب گردیدند.

ش۰۲۰۵۰۴۶۳۴۹۸۹۷۳۰ اداره ثبت شرکت ها و موسسات غیرتجاری بیرجند

شماره ۱۴۰۲۳۰۴۱۷۰۷۷۰۰۰۳۸۲ ۱۴۰۲/۰۵/۰۲

آگهی تغییرات شرکت راه و ساختمان وداد ارجان شرکت سهامی‌خاص بمشماره‌ثبت۱۲۸۹ وشناسه‌ملی۱۰۸۶۰۱۰۹۴۹۰

آگهی تغییرات شرکت سهامی‌خاص راه و ساختمان وداد ارجان به شناسه ملی ۱۰۸۶۰۱۰۹۴۹۰ و به‌شماره‌ثبت۱۲۸۹به استناد صورتجلسه مجمع عمومی‌عادی بطور فوق‌العاده مورخ ۱۴۰۲/۰۴/۱۵ تصمیمات ذیل اتخاذ شدآقای اسماعیل چهارآئین به شماره ملی ۱۸۵۰۰۱۴۶۲۰ به سمت عضو اصلی هیئت‌مدیره تا تاریخ ۱۴۰۴/۰۴/۱۵آقای مهران پایزه به شماره ملی ۱۸۶۰۳۸۲۵۸۴ به سمت نایب رئیس هیئت‌مدیره تا تاریخ ۱۴۰۴/۰۴/۱۵آقای محمد صادقی مطلق به شماره ملی ۱۸۶۰۴۰۶۳۸۶ به سمت رئیس هیئت‌مدیره تا تاریخ ۱۴۰۴/۰۴/۱۵آقای هادی پایزه به شماره ملی ۱۸۶۱۳۴۶۶۲۱ به سمت عضو اصلی هیئت‌مدیره تا تاریخ ۱۴۰۴/۰۴/۱۵و به سمت مدیرعامل تا تاریخ ۱۴۰۴/۰۴/۱۵انتخاب گردیدندامضا کلیه اوراق و اسناد بهادار و تعهدآور شرکت از قبیل چک-سفته-بروات-قراردادها و بطور کلی هرگونه قرارداد که شرکت ایجاد تعهد نماید با امضا محمد صادقی مطلق (رئیس هئیت مدیره) همراه با مهر شرکت معتبر میباشدآقای رحمان جماشی زاده به شماره ملی ۱۸۵۰۱۲۶۱۷۸ به سمت بازرس اصلی تا پایان سال مالی آقای سلمان جماشی زاده به شماره ملی ۱۸۶۱۷۷۳۴۷۱ به سمت بازرس علی‌البدل تا پایان سال مالی انتخاب گردیدندروزنامه کثیرالانتشار کارون جهت نشر آگهی‌های شرکت تعیین گردید.

ش۰۲۰۵۰۳۱۲۶۶۰۷۶۵۲ مرجع ثبت شرکت ها و موسسات غیرتجاری بهبهان

شماره ۱۴۰۲۳۰۴۲۰۰۲۷۰۰۰۴۴۴ ۱۴۰۲/۰۵/۰۱

آگهی تغییرات شرکت قصر سفید جاویدان شرکت سهامی‌خاص بمشماره‌ثبت۴۰۰۶ وشناسه‌ملی۱۴۰۰۶۶۲۱۸۲۱

آگهی تغییرات شرکت سهامی‌خاص قصر سفید جاویدان به شناسه ملی ۱۴۰۰۶۶۲۱۸۲۱ و به‌شماره‌ثبت۴۰۰۶به استناد صورتجلسه مجمع عمومی‌عادی سالیانه مورخ ۱۴۰۲/۰۴/۱۹ تصمیمات ذیل اتخاذ شد بیژن ملک زاده به شماره ۴۲۶۹۳۴۰۱۵۰ و یزدان شریفی منش به شماره ملی ۴۲۶۹۰۹۸۹۰۲ و سحر سلیمانی بشماره ملی ۴۲۶۰۱۱۵۸۱۲به سمت اعضا اصلی هیات مدیره برای مدت دوسال تعیین گردیدند.بیژن ملک زاده به شماره ۴۲۶۹۳۴۰۱۵۰ به سمت مدیرعامل و عضو هئیت مدیره و سحر سلیمانی بشماره ملی ۴۲۶۰۱۱۵۸۱۲ به سمت رئیس هیات مدیره و یزدان شریفی منش به شماره ملی ۴۲۶۹۰۹۸۹۰۲به سمت نائب رئیس هیات مدیره برای مدت دوسال انتخاب شدند وحق امضا کلیه اسنادرسمی‌و اوراق بهادار و تعهدآور بانکی از قبیل چک، سفته و نامه‌های عادی و اداری با امضا بیژن ملک زاده بشماره ملی ۴۲۶۹۳۴۰۱۵۰ (مدیرعامل و عضو هئیت مدیره) و مهر شرکت معتبر است . مهرناز پشت دار بشماره ملی ۴۲۶۹۵۱۸۲۰۰ به سمت بازرس اصلی و مریم علی زاده کله گان به شماره ملی ۴۲۶۹۶۸۵۱۹۰ به سمت بازرس علی‌البدل برای مدت یکسال مالی انتخاب گردیدند

ش۰۲۰۵۰۴۳۹۴۱۸۶۳۸۳ مرجع ثبت شرکت ها و موسسات غیرتجاری دوگنبدان

شماره ۱۴۰۲۳۰۴۲۱۶۴۷۰۰۰۰۴۹ ۱۴۰۲/۰۴/۳۱

آگهی تغییرات شرکت ریسندگی رسن ریس یزد شرکت سهامی‌خاص بمشماره‌ثبت۱۴۲ وشناسه‌ملی۱۰۹۸۰۲۴۱۱۶۸

آگهی تغییرات شرکت سهامی‌خاص ریسندگی رسن ریس یزد به شناسه ملی ۱۰۹۸۰۲۴۱۱۶۸ و به‌شماره‌ثبت۱۴۲به استناد صورتجلسه مجمع عمومی‌عادی سالیانه مورخ ۱۴۰۲/۰۳/۱۵ تصمیمات ذیل اتخاذ شد: ۱-آقای محمود قانعان کدملی ۴۴۳۰۴۳۹۷۲۹بسمت رئیس هیئت‌مدیره و آقای محمدحسین قانعان کدملی ۴۴۲۰۰۵۰۸۸۸ بسمت نائب رئیس هیئت‌مدیره وآقای حمیدرضا رئیس زاده کدملی۴۴۳۱۵۳۳۱۸۴ بسمت مدیرعامل و عضو هیئت‌مدیره و خانم فاطمه قانعان کدملی ۴۴۳۲۴۹۹۷۹۶ وخانم رقیه شاهپیری زیارتگاهی کدملی ۴۴۳۲۱۶۸۵۱۱ به سمت عضو هیت مدیره بمدت دو سال انتخاب شدند و حق امضای کلیه اسناد و اوراق بهاداروتعهدآوربانکی با امضا رئیس هیئت‌مدیره ومدیرعامل یا نائب رئیس هیئت‌مدیره ممهور به مهر شرکت معتبر می‌باشد۲- آقای علی اکبرآقائی میبدی کدملی ۴۴۳۲۰۷۹۵۵۱ بسمت بازرس اصلی وآقای حسین بینا داریزدی کدملی ۴۴۳۱۶۰۳۶۳۸ بسمت بازرس علی‌البدل بمدت یک سال مالی انتخاب گردیدند.

ش۰۲۰۵۰۱۹۹۶۸۸۱۷۴۱ مرجع ثبت شرکت ها و موسسات غیرتجاری زارچ

شماره ۱۴۰۱۳۰۴۲۴۰۴۰۰۰۰۴۶۸ ۱۴۰۲/۰۳/۲۲

آگهی تغییرات شرکت نیلا تجارت غروب لیان شرکت بامسئولیت‌محدود به‌شماره‌ثبت۱۶۵۳ وشناسه‌ملی۱۴۰۰۹۹۳۷۲۲۳

آگهی تغییرات شرکت بامسئولیت‌محدود نیلا تجارت غروب لیان به شناسه ملی ۱۴۰۰۹۹۳۷۲۲۳ و به‌شماره‌ثبت۱۶۵۳به استناد صورتجلسه مجمع عمومی‌فوق‌العاده مورخ ۱۴۰۱/۱۱/۲۵ تصمیمات ذیل اتخاذ شدآقای محمود عباسی شماره ملی ۳۵۲۹۸۸۹۶۶۳ با دریافت ۵۰۰.۰۰۰.۰۰۰ ریال سهم‌الشرکه خود از شرکت خارج گردید و دیگر هیچ گونه حق و سمتی در شرکت ندارد. در نتیجه سرمایه شرکت از ۲.۵۱۰.۰۰۰.۰۰۰ ریال به ۲.۰۱۰.۰۰۰.۰۰۰ ریال کاهش یافت و ماده مربوطه دراساسنامه به شرح فوق اصلاح گردید.اسامی‌شرکا بشرح ذیل می‌باشدمهدی عباسی ۲.۰۰۰.۰۰۰.۰۰۰ ریال - سکینه حیات داودی بهمنی ۱۰.۰۰۰.۰۰۰ ریال

ش۰۲۰۳۲۳۸۷۰۴۵۹۸۵۸ مرجع ثبت شرکت ها و موسسات غیرتجاری گناوه

شماره ۱۴۰۱۳۰۴۲۴۰۴۰۰۰۰۴۶۹ ۱۴۰۲/۰۳/۲۲

آگهی تغییرات شرکت نیلا تجارت غروب لیان شرکت بامسئولیت‌محدود به‌شماره‌ثبت۱۶۵۳ وشناسه‌ملی۱۴۰۰۹۹۳۷۲۲۳

آگهی تغییرات شرکت بامسئولیت‌محدود نیلا تجارت غروب لیان به شناسه ملی ۱۴۰۰۹۹۳۷۲۲۳ و به‌شماره‌ثبت۱۶۵۳به استناد صورتجلسه مجمع عمومی‌عادی بطور فوق‌العاده مورخ ۱۴۰۱/۱۱/۲۵ تصمیمات ذیل اتخاذ شدآقای مهدی عباسی با کد ملی ۳۵۰۰۳۴۲۰۲۷ و خانم سکینه حیات داودی بهمنی با کد ملی ۳۵۳۹۸۸۱۶۱۱ بعنوان اعضای اصلی هیئت‌مدیره برای مدت نامحدود انتخاب گردیدند.

ش۰۲۰۳۲۳۶۳۲۹۷۸۹۳۸ مرجع ثبت شرکت ها و موسسات غیرتجاری گناوه

شماره ۱۴۰۱۳۰۴۱۳۴۳۰۰۰۰۲۶۷ ۱۴۰۱/۰۵/۰۹

آگهی تغییرات شرکت تولید روستایی شهید حق پرست شرکت تعاونی بشماره‌ثبت۶۱۵ وشناسه‌ملی۱۰۸۶۱۸۳۲۶۰۱

آگهی تغییرات شرکت تولید روستایی شهید حق پرست شرکت تعاونی به‌شماره‌ثبت۶۱۵ وشناسه‌ملی۱۰۸۶۱۸۳۲۶۰۱ به استناد صورتجلسه مجمع عمومی‌عادی بطور فوق‌العاده مورخ ۱۴۰۰/۱۱/۱۲ و نامه شماره ۹/۳۴۲/۰۰/۱۶۹۸مورخ اداره تعاون روستایی شهرستان خوی تصمیمات ذیل اتخاذ شد: ۱- ترازنامه و حساب سود و زیان سال ۱۳۹۹ تصویب شد .۲- علی نویدی با کد ملی ۲۸۰۱۱۹۱۰۲۷ - محمود مهدیزاده با کد ملی ۲۸۰۱۱۹۰۶۸۳ بعنوان بازرسان اصلی شرکت برای مدت یک سال مالی انتخاب شدند.

ش۰۱۰۵۱۰۳۵۰۴۲۲۸۰۸ مرجع ثبت شرکت ها و موسسات غیرتجاری خوی

شرکت ریسندگی رسن ریس یزد

۳- توانمندی های شرکت

از جمله نقاط قوت شرکت می‌توان به موارد زیر اشاره نمود:

- ۵۰ سال سابقه و فعالیت در صنعت نساجی؛
- اعتبار بالا و شناخته‌شده برند شخصی شرکت در استان یزد؛
- سهم از بازار مناسب شرکت به واسطه فعالیت طولانی در صنعت، شبکه ارتباطی مناسب، دسترسی مناسب به بازار و شبکه فروش.

۴- مقدمه:

هدف از تولید یک محصول عرضه آن به مصرف‌کننده و کسب سود متناسب با سرمایه گزاری می‌باشد. در صورتی که بازار مناسب جهت فروش محصول وجود نداشته باشد یا توان رقابت با محصولات مشابه نباشد همه فعالیت‌های تولیدی بی نتیجه خواهد بود. مؤسسات و شرکت‌های بزرگ تولیدی و تجاری اهمیت زیادی برای بازار محصولات قائلند و هزینه‌های زیادی در امور مرتبط با مطالعه بازار فروش و پژوهش و بررسی بازار محصول اصلی طرح یعنی نخ پنبه ملانژ پرداخته است، لازم به ذکر است که این گزارش با در نظر گرفتن مفروضات این شرکت برای تحلیل داده‌ها بوده است. طبیعتاً در صورت نیاز به اصلاح اطلاعات طرح و در صورت تقاضای عوامل محترم اقدام مربوطه از سوی این شرکت انجام خواهد پذیرفت.

۵- معرفی محصول طرح:

نخ پنبه ملانژ، متشکل از ۷۴٪ پنبه، ۱۳٪ پلی استر و ۱۳٪ ویسکوز می‌باشد که به صورت کاملا ماشینی تولید می‌گردد.

شرکت ریسندگی
ریسن ریسن

۶- محاسبات مالی تولید:

هزینه‌های تولید به تفکیک هزینه مواد مستقیم، دستمزد مستقیم و سربار به شرح بندهای زیر ارائه می‌گردد.

۶-۱- مصرف مواد اولیه

با توجه به برآوردهای اولیه و فرمول ساخت جهت تولید روزانه ۵ تن محصول و به همراه ۳۰٪ ضایعات مربوطه، پیش‌بینی می‌گردد مواد اولیه طبق جدول زیر مورد استفاده قرار گیرد

جدول ۱: جدول مصرف مواد اولیه به نسبت تولید و ضایعات

نام مواد	مقدار مورد نیاز (کیلوگرم)	میانگین قیمت (ریال)	هزینه مواد مصرفی (ریال)
پلی‌استر مشکی	۳۰۴,۲۰۰	۷۷۲,۸۸۳	۲۳۵,۱۱۱,۰۰۸,۶۰۰
پنبه	۱,۷۳۱,۶۰۰	۱,۰۴۰,۰۰۰	۱,۸۰۰,۸۶۴,۰۰۰,۰۰۰
ویسکوز سفید	۳۰۴,۲۰۰	۹۱۷,۸۲۷	۲۷۹,۲۰۳,۰۶۴,۶۶۰
جمع	۲,۳۴۰,۰۰۰	۹۱۰,۲۳۷	۲,۳۱۵,۱۷۸,۰۷۳,۲۶۰

شرکت ریسندگی
ریسن ریس

۶-۲- هزینه‌های حقوق و دستمزد

هزینه‌های حقوق و دستمزد پرسنل تولید به تفکیک هزینه و تا اسفند ۱۴۰۳ طبق جدول زیر پیش‌بینی و ارائه می‌گردد.

جدول ۲: هزینه حقوق و دستمزد پرسنل تولید (ارقام به ریال)

شرح هزینه	مبلغ (ریال)
مبلغ حقوق	۱۱۷,۹۲۶,۸۱۳,۲۵۰
مبلغ حق مسکن	۱۷,۵۱۴,۰۰۰,۰۰۰
مبلغ بن	۲۱,۴۰۵,۹۹۹,۹۴۵
مبلغ حق اولاد	۷,۱۸۲,۱۰۸,۲۴۰
مبلغ سایر مزایا	۱۳۹,۳۳۰,۹۲۰
مبلغ نوبتکاری	۱۲,۵۶۱,۲۶۵,۵۹۰
مبلغ اضافه کار مشمول	۲۶,۱۴۶,۹۳۵,۰۷۵
مبلغ جمعه کار	۲,۳۶۹,۵۹۸,۲۲۵
مزایای ثابت مشمول	۳,۰۲۳,۷۴۵,۳۷۵
بیمه ۲۳٪	۴۶,۲۵۰,۱۵۴,۷۹۵
جمع هزینه‌ها	**۲۵۴,۵۱۹,۹۵۱,۴۱۵**

۶-۳- هزینه‌های سربار

هزینه‌های سربار تولید به تفکیک نوع هزینه و تا اسفند ۱۴۰۳ طبق جدول زیر پیش بینی و ارائه می‌گردد.

جدول ۳: هزینه سربار تولید

ردیف	شرح هزینه	مبلغ (ریال)
۱	تعمیر و نگهداری ماشین آلات و تجهیزات	۱۷۸,۸۹۵,۳۶۰,۰۰۴
۲	استهلاک ماشین آلات و تجهیزات	۱۲۵,۹۹۴,۰۷۷,۰۷۶
۳	استهلاک تاسیسات	۶۹,۵۰۸,۲۳۷,۴۲۲
۴	هزینه بسته بندی	۶۴,۲۲۹,۵۳۳,۴۲۵
۵	استهلاک ساختمان	۱۶,۲۳۴,۴۷۱,۵۲۶
۶	هزینه برق مصرفی	۱۱,۴۳۷,۱۳۸,۵۶۵
۷	تعمیر و نگهداری تاسیسات	۹,۷۸۸,۲۴۳,۲۷۰
۸	بیمه دارایی ها	۶,۸۳۸,۲۴۲,۳۲۰
۹	محوطه و فضای سبز کارخانه	۵,۶۵۳,۰۹۰,۹۱۹
۱۰	ایاب و ذهاب	۴,۲۶۵,۴۲۴,۸۰۰
۱۱	هدایا و اشانتیون	۲,۸۲۴,۶۴۰,۰۰۰
۱۲	هزینه اب مصرفی	۲,۷۵۳,۱۱۲,۷۳۱
۱۳	هزینه غذا	۲,۶۸۱,۶۹۷,۲۰۰
۱۴	هزینه گاز مصرفی	۱,۳۸۷,۹۸۸,۹۷۱
۱۵	تعمیرات تاسیسات برقی	۱,۲۶۳,۷۲۰,۸۷۹
۱۶	هزینه های پذیرایی و آبدارخانه	۱,۲۵۴,۸۲۳,۲۲۷
۱۷	هزینه حراست و نگهبانی	۱,۰۰۸,۲۸۰,۰۰۰
۱۸	هزینه تعمیر و نگهداری ساختمان	۹۱۶,۲۰۴,۶۰۴
۱۹	استهلاک ابزارآلات	۸۸۵,۱۳۶,۶۴۷
۲۰	ابزار و لوازم مصرفی	۸۲۶,۲۱۱,۴۴۳
۲۱	سایر هزینه‌ها	۲,۵۸۰,۳۶۰,۴۷۹
جمع		**۵۱۱,۲۲۵,۹۹۵,۵۰۸**



۷- محصول ساخته شده

با توجه به توضیحات و جداول فوق الذکر مربوط به محاسبات مالی تولید، پیش‌بینی بهای تمام شده تولید یک واحد محصول به شرح جدول زیر اعلام می‌گردد.

جدول ۴: محاسبه و پیش‌بینی بهای تمام‌شده تولید یک واحد محصول

ردیف	نام کالا	ساخته شده (کیلوگرم)	سهم مواد (ریال)	سهم دستمزد (ریال)	سهم سربار (ریال)	بهای واحد (ریال)	هزینه‌های تولید کل (ریال)
۱	نخ - پنبه ملانژ - درجه یک	۱,۸۰۰,۰۰۰	۱,۲۸۶,۲۱۰	۱۴۱,۴۰۰	۲۸۴,۰۱۴	۱,۷۱۱,۶۲۴	۳,۰۸۰,۹۲۴,۰۲۰,۱۸۳
جمع تولید		**۱,۸۰۰,۰۰۰**	–	–	–	–	**۳,۰۸۰,۹۲۳,۸۶۸,۰۸۴**

۸- نتیجه گیری

در نتیجه طبق محاسبات برآوردی فوق این شرکت با توجه به نیاز و شبکه فروش خود می تواند تا اسفند ماه سال ۱۴۰۳ نخ پنبه ملانژ به مقدار۶۰۰,۰۰۰ کیلوگرم به نرخ ۲,۴۰۰,۰۰۰ ریال و مبلغ ۱,۴۴۰,۰۰۰,۰۰۰,۰۰۰ ریال به فروش رساند که طبق جدول محصول ساخته‌شده قیمت تمام‌شده به نرخ میانگین به ازای هر کیلو ۱,۷۱۱,۶۲۴ ریال به نسبت مقدار فروش مبلغ ۱,۰۲۶,۹۷۴,۴۰۰,۰۰۰ ریال می‌باشد که در نتیجه سود ناویژه مبلغ ۴۱۳,۰۲۵,۳۲۶,۶۰۶ ریال حاصل می‌گردد. همچنین طبق پیش‌بینی هزینه‌های اداری و فروش و تأمین مالی با در نظر گرفتن هزینه مالی طی این دوره به مجموع مبلغ ۱۸۵,۰۰۰,۰۰۰,۰۰۰ریال، سود ویژه به مبلغ ۲۲۸,۰۲۵,۳۲۶,۶۰۶ ریال محاسبه می‌گردد که این مبلغ نشانه خوبی از بابت تحمل هزینه مالی فوق‌الذکر می‌باشد.

جدول ۵: فروش پیش‌بینی‌شده

ردیف	نام کالا	مقدار فروش (کیلوگرم)	نرخ فروش (ریال)	مبلغ فروش (ریال)
۱	نخ - پنبه ملانژ - درجه یک	۶۰۰,۰۰۰	۲,۴۰۰,۰۰۰	۱,۴۴۰,۰۰۰,۰۰۰,۰۰۰
جمع فروش		**۶۰۰,۰۰۰**	–	**۱,۴۴۰,۰۰۰,۰۰۰,۰۰۰**

جدول ۶: سود و زیان پیش‌بینی‌شده

صورت سود و زیان پیش‌بینی‌شده	مبلغ (ریال)
درآمدهای عملیاتی	۱,۴۴۰,۰۰۰,۰۰۰,۰۰۰
بهای تمام‌شده	(۱,۰۲۶,۹۷۴,۶۷۳,۳۹۴)
سود ناخالص	۴۱۳,۰۲۵,۳۲۶,۶۰۶
هزینه مالی	(۱۸۵,۰۰۰,۰۰۰,۰۰۰)
سود خالص طرح	۲۲۸,۰۲۵,۳۲۶,۶۰۶

۹- تشریح هدف تأمین مالی

با توجه به اینکه هفتاد درصد از مواد تشکیل دهنده نخ پنبه ملانژ از الیاف پنبه می‌باشد و تا کنون الیاف فوق با قیمت تمام شده خرید هر کیلو ۱,۱۷۰,۰۰۰ ریال از بازار داخل تأمین می‌گردید، با توجه به شناخت بازار تأمین در فصل زمستان متأسفانه با کمبود شدید الیاف و همچنین مشکلات افزایش نرخ در پایان سال و سال آتی هم روبه‌رو بوده که با توجه حجم کم موجودی الیاف در شرکت نیاز می‌باشد که هر چه سریعتر از منابع خارجی با نرخ تمام شده خرید به ازای هر کیلو (به طور متوسط) ۸۰۰,۰۰۰ ریال تأمین گردد. همچنین با توجه به کمبود نقدینگی در بازار، فروش نخ به صورت سه ماهه صورت می‌گیرد. با توجه توضیحات داده شده این شرکت نیاز مبرم به تأمین نقدینگی به مبلغ ۱۰۰,۰۰۰,۰۰۰,۰۰۰ ریال به عنوان سرمایه در گردش را دارد تا در سریع‌ترین زمان ممکن اقدام به خرید از منابع خارجی نماید. ضمناً زمان پرداخت سود تأمین منابع به صورت چهار دوره سه ماهه با مبلغ ۷,۸۷۵,۰۰۰,۰۰۰ ریال و باز پرداخت اصل مبلغ در پایان مدت یک سال باز پرداخت می‌گردد لذا خواهشمند است با در خواست این شرکت موافقت نمایید.

۱۰- رقبای طرح

شرکت‌های رقیب از جمله شرکت ایران نوبافت که تولید نخ پنبه ملانژ با درصد بالای پلی‌استر را دارد و شرکت نیک‌ریس که تولیدات نخ پنبه‌ای به صورت ترکیبی با الیاف مصنوعی و آکریلیک را دارد و به علت داشتن خط بافندگی، کمتر محصولاتش را به بازار عرضه می‌کند.

نام شرکت	محصولات	نقاط ضعف
شرکت ایران نوبافت	نخ پنبه ملانژ	درصد بالای پلی‌استر
شرکت نیک‌ریس	نخ پنبه‌ای	ترکیب با الیاف مصنوعی و آکریلیک

۱۱- اندازه بازار محصول

به علت رنگی بودن خط تولید، اکثر کارخانجات ریسندگی توان و قدرت ریسک تولید این نوع نخ را ندارند و بازار تقاضا همیشه در این زمینه با کمبود مواجه بوده است. انتظار می‌رود با افزایش تجارت الکترونیک که از فروش و توزیع انواع مختلف محصولات تولید شده در صنعت نساجی پشتیبانی می‌کند تقاضا در این زمینه تقویت شود.

۱۲- موارد کاربردی محصول

به دلیل لطافت و نرمی زیاد بهترین متریال برای تولید پارچه ها و لباس های اسپرت، ورزشی و تیشرت و شلوار می‌باشد و گزینه مناسبی برای پیراهن‌های مردانه، زنانه، تاپ و منسوجات خانگی است.

۱۳- تشریح مزیت رقابتی محصول

لباس‌های نخ پنبه‌ای به دلیل کنترل رطوبت بدن، ضدآلرژی بودن ، مقاومت در آب و هوای مختلف، نرمی و راحتی و دوام بالا؛ همواره مورد تقاضای عموم می‌باشد.

۱۴- تشریح وضعیت فعلی شرکت

این شرکت در حال حاضر با حدود ۱۵۰ نفر پرسنل در۴ شیفت کاری فعالیت دارد و تاکنون متعهد به کلیه پرداخت‌های قانونی اعم از تأمین اجتماعی، دارایی و غیره بوده است.

شرکت ریسندگی ریسن ریس

۱۵-مجوزهای لازم

کلیه مجوزات قانونی اعم از جواز تاسیس و پروانه بهره برداری ، کارت بازرگانی ، گواهی اعتبار مالیاتی دارای اعتبار می باشد.

نام مجوز	تاریخ صدور	تاریخ خاتمه
جواز تاسیس	۱۳۹۵/۰۳/۲۷	-
کارت بازرگانی	۱۳۹۸/۱۰/۱۱	۱۴۰۳/۱۰/۱۱
پروانه بهره برداری	۱۳۹۱/۰۱/۲۲	-

عطف به جدول مجوزهای قانونی



جمهوری اسلامی ایران
وزارت صنعت ، معدن وتجارت

پروانه بهره برداری

تاریخ بهره برداری:	۹۱/۰۱/۲۲
شماره پروانه بهره برداری :	۹۱/۰۴

شرکت : ریسندگی رسن ریس یزد به نشانی : یزد-زارچ-شهرک صنعتی ولی عصر زارچ-خیابان تلاش-جنب شرکت آذرپس
تلفن:۰۹۱۳۱۵۱۵۰۹۳-۰۹۱۳۳۵۱۰۵۹۳-تلفکس:۰۳۵۲۳۶۷۹۱۰۰

با توجه به راه اندازی و دست یابی آن واحد به انجام عملیات تولید انبوه، این پروانه جهت تولید محصولات زیر و به منظور استفاده از مزایای قانونی آن اعطاء می‌گردد. (برای سه شیفت)

	محصولات اصلی	ظرفیت سالانه	واحد	شماره شناسایی کالا	تغییرات افزایش کاهش
۱-	نخ پنبه ای و الیاف مصنوعی	۲۰۰۰(دو هزار)	تن	۱۷۱۱۱۳۱۱	
۲-	xxxxxxxxxxxxxxxxxxxxxx				
۳-	xxxxxxxxxxxxxxxxxxxxxx				
۴-	xxxxxxxxxxxxxxxxxxxxxx				
۵-	xxxxxxxxxxxxxxxxxxxxxx				
	محصولات جانبی				
۱-	xxxxxxxxxxxxxxxxxxxxxx				
۲-	xxxxxxxxxxxxxxxxxxxxxx				

محمدمهدی زارع
رئیس سازمان

* این پروانه با توجه به توضیحات پشت صفحه دارای اعتبار می‌باشد.



MAKHCO - 3056-08/18
شماره کارت: ۱۰۹۸۰۲۴۱۱۶۸ انقضا: ۱۴۰۳/۱۰/۱۱
نام شرکت: ریسندگی رسن ریس یزد
مدیر عامل: حمیدرضا رئیس زاده
شماره ملی: ۴۴۳۱۵۳۳۱۸۴

Card Number: 10980241168 Expiry: 2024/12/31
Company Name: RISANDEGI RASAN RIS YAZD
CEO: HAMID REZA RAEISZADEH
National ID Number: 4431533184
Card Serial Number: 1240248013
Validation & more features : www.chambertrust.ir www.otagh.me اطلاع از اعتبار کارت و خدمات بیشتر:

شرکت ریسندگی رسن ریس

جمهوری اسلامی ایران
وزارت صنعت، معدن و تجارت
سازمان صنعت ، معدن و تجارت استان یزد

شناسه کسب وکار: ۳٤۹۹٤۸٤۹۷۱۱۷
شماره: ۱۲۳۳۹
تاریخ: ۱۳۹۵/۰۳/۲۷

جواز تاسیس

«ویژه تولید ، طراحی ، مونتاژ»
توسعه ای

وزارت صنعت، معدن و تجارت

به موجب این جواز به شرکت **ریسندگی رسن ریس یزد (سهامی خاص)** ثبت شده به شماره **۱۴۲** مورخ **۱۳۹۰/۰۴/۱۱** با شناسه ملی **۱۰۹۸۰۲۴۱۱۶۸** در اداره ثبت شرکت ها و مؤسسات غیرتجاری اجازه داده می شود:

	محصول	به شماره کد	و ظرفیت سالیانه
۱	نخ پنبه پلی استر(رینگ)	۱۷۱۱۶۱۲۳۲۸	۵۰۰ تن
۲	نخ پلی استر(رینگ)	۱۷۱۱۶۱۲۳۳۱	۵۰۰ تن
۳	نخ پلی استر ویسکوز (رینگ)	۱۷۱۱۶۱۲۳۳۲	۵۰۰ تن

- در استان **یزد** شهرستان **یزد** ناحیه صنعتی ولیعصر نسبت به احداث واحد صنعتی با مشخصات ذیل اقدام نماید .

کل سرمایه ثابت **هفتاد و پنج هزار و سیصد و چهار (۷۵,۳۰۴)** میلیون ریال

تعداد کارکنان **بیست و دو (۲۲)** نفر (در زمان بهره برداری کامل)

تولیدی **بیست (۲۰)** نفر پشتیبانی **دو (۲)** نفر

ارزش ماشین آلات داخلی **صفر(۰)** میلیون ریال

ارزش ماشین آلات خارجی **یک هزار و چهارصد (۱,۴۰۰)** هزار یورو

مساحت زمین **یازده هزار و دویست و پنجاه (۱۱۲۵۰)** متر مربع سطح زیر بنا **دو هزار (۲۰۰۰)** متر مربع

توان برق **یکصد و پنجاه (۱۵۰)** کیلو وات آب مصرفی **سیصد و پنجاه (۳۵۰)** متر مکعب در سال

سوخت مصرفی سالیانه :

گاز طبیعی **شش هزار (۶۰۰۰)** متر مکعب نفت گاز **صفر(۰)** لیتر نفت کوره **صفر(۰)** لیتر

پیش بینی مدت اجرای طرح ۱۱ ماه

- این جواز به عنوان جواز توسعه و بر اساس نامه اعلام نظر شماره ۶۳۸۶ مورخ ۹۵/۰۳/۲۰ اداره کل حفاظت محیط زیست استان صادر گردید.زمین موجود ۱۱۲۵۰متر مربع و زیربنای طرح ۲۰۰۰ متر مربع موجود می باشد .

این جواز تاسیس توسعه ای به استناد پروانه بهره برداری به شماره ۴/۹۱ مورخ ۱۳۹۱/۰۱/۲۲ صادر گردیده است.

محمد رضا علمدار یزدی
رییس سازمان صنعت، معدن و تجارت استان یزد

وزارت صنعت، معدن و تجارت
سازمان صنعت، معدن و تجارت استان یزد

کد محصول ISIC ویرایش سوم

آدرس مکاتباتی دارنده جواز: **استان:** یزد، **شهرستان:** یزد، شهر: یزد، بلوارجمهوری اسلامی جنب نمایندگی فرش نگین و زمرد مشهد پلاک ۸ واحد ۳
کد پستی: ۸۹۱۸۶۹٤٦۵۵
تلفن: ۰۳۵۱-۵۲۳۳٤۲۶ تلفن همراه مدیرعامل: ۰۹۱۳۳۵۱۰۵۹۳
شماره ملی: ٤٤۳۱۵۳۳۱۸٤

*توجه:دارنده جواز را به مفاد مندرج در ظهر این برگه جلب می نماییم.

شرکت ریسندگی رسن ریس

۱۶-سابقه فروش شرکت

این شرکت از بدو تأسیس تاکنون همیشه با توجه به تجارب مدیران درصنعت نساجی قادر به فروش کلیه محصولات خود بوده است.

۱۷- پیش بینی درآمد عملیاتی و سود خالص طرح

با توجه به سابقه حدود ده ساله شرکت در این مقطع زمانی چنانچه مواد اولیه مناسب در فصل خود تهیه شود حداقل سودی که در طرح و گزارش سود و زیان زیر اعلام شده قطعی می‌باشد.

گزارش سود و زیان طرح

شرح	مقدار(کیلوگرم)	فی(ریال)	مبلغ(ریال)
فروش/درآمد – عملیاتی	۶۰۰,۰۰۰	۲,۴۰۰,۰۰۰	۱,۴۴۰,۰۰۰,۰۰۰,۰۰۰
بهای تمام شده کالای فروش رفته	۶۰۰,۰۰۰	۱,۷۱۱,۶۲۴	(۱,۰۲۶,۹۷۴,۶۷۳,۳۹۴)
سود ناخالص(ناویژه)	–	–	**۴۱۳,۰۲۵,۳۲۶,۶۰۶**
هزینه‌های مالی	–	–	(۱۸۵,۰۰۰,۰۰۰,۰۰۰)
سود خالص – سود ویژه			**۲۲۸,۰۲۵,۳۲۶,۶۰۶**

- **در صورت محقق شدن سود مازاد بر سود پیش بینی‌شده، ۹۹ درصد از سود مازاد متعلق به سرمایه‌پذیر و مابقی (یک درصد از سود مازاد) به سرمایه‌گذاران پرداخت خواهد شد.**
- **پرداخت سود به صورت سه ماهه و در چهار نوبت تا پایان طرح طبق جدول زیر می‌باشد.**

جدول ۷: پرداخت سود طرح

دوره	مبلغ (ریال)
پرداخت سود ۳ ماهه اول	۷,۸۷۵,۰۰۰,۰۰۰
پرداخت سود ۳ ماهه دوم	۷,۸۷۵,۰۰۰,۰۰۰
پرداخت سود ۳ماهه سوم	۷,۸۷۵,۰۰۰,۰۰۰
پرداخت سود ۳ماهه چهارم	۷,۸۷۵,۰۰۰,۰۰۰

۱۸- ظرفیت اسمی- عملی تولید

در صورت افزایش تقاضای بازار و تأمین مواد اولیه مورد نیاز، به میزان تقریبی ۵ درصد افزایش خواهد داشت.

۱۹- ریسک طرح

باتوجه به تقاضای بازار و فروش بروز محصول تولید شده، ریسکی متوجه این طرح نخواهد بود.

مدیریت ریسک رسش ریسک

۲۰- نوع تضامین طرح

تضمین طرح موردنظر ضمانت‌نامه تعهد پرداخت بانکی می‌باشد.

۲۱- مدیریت وجوه

باتوجه به سوابق مالی شرکت، ارجحیت مدیریت وجوه بر تأمین مواد اولیه خواهد بود.

۲۲- هزینه‌های مالی طرح

از مبلغ ۱۸۵,۰۰۰,۰۰۰,۰۰۰ریال هزینه بهره، مبلغ ۳۱,۵۰۰,۰۰۰,۰۰۰ ریال از بابت تأمین منابع این طرح از طریق جذب سرمایه‌گذاری ۱۰۰,۰۰۰,۰۰۰,۰۰۰ریالی با نرخ ۳۵ درصد به صورت یک‌ساله و مابقی نقدینگی موردنیاز از بابت هزینه بهره تسهیلاتی می‌باشد که در گذشته دریافت گردیده است.

۲۳- مشتریان محصول

با توجه به کیفیت بالا و مرغوبیت محصولات نخ پنبه‌ای شرکت، مشتریان زیادی از جمله تولیدکنندگان پارچه‌های لباس مردانه، تی‌شرت و لباس‌های ورزشی و اکثر بافندگی‌های گردبافی دارد.

۲۴- تکنولوژی مورد استفاده

بالاترین تکنولوژی این نوع محصول، آرشیو مناسب جهت رنگ بندی نخها و درصد ترکیب الیاف‌های رنگی می‌باشد.

۲۵- سوابق مدیران

نام و نام خانوادگی	مقطع و رشته تحصیلی	تاریخ آغاز همکاری	سوابق کاری	رتبه اعتبارسنجی
محمود قانعان	دیپلم	سال ۱۳۹۰	مدیرعامل شرکت بافندگی از سال ۱۳۵۵ تا ۱۳۹۰	۸۰۱
محمد حسین قانعان	لیسانس- حقوق	سال ۱۳۹۰	مدیرعامل شرکت ریسندگی رسن ریس آریا	۸۱۰
رقیه شاه‌پیری زیارتگاهی	سیکل	سال ۱۳۹۰	خانه‌دار	۸۶۸
فاطمه قانعان	دیپلم	سال ۱۳۹۰	کارمند مالی	۸۰۱
حمیدرضا رئیس زاده	پزشک عمومی	سال ۱۳۹۰	پزشک و مدیرعامل شرکت رسن ریس یزد	۸۱۲

۲۶-جوایز و افتخارات

انتخاب مدیریت کارخانه به عنوان کارآفرین برتر استان یزد و دریافت لوح تقدیر از خانه صنعت و معدن، از جمله افتخارات شرکت می‌باشد.

۲۷- فرایند تولید

پس از ورود عدل الیاف در قسمت حلاجی ، الیاف در این قسمت ابتدا باز سپس تمیز شده و نهایتا مخلوط و پس از تبدیل به توده الیاف از طریق سیستم شوت فید وارد DFK کاردینگ می‌شوند در قسمت حلاجی دو لاین وجود دارد که خط شماره ۱ مربوط به حلاجی الیاف مصنوعی بوده و کارد شماره ۱ را تغذیه می‌کند و خط شماره ۲ مربوط به حلاجی الیاف پنبه است و کارد شماره ۲ و۳ و ۴ را تغذیه می نماید. در کاردینگ‌ها الیاف باز، تمیز و مجدداً مخلوط شده و ضمناً الیاف موازی و مستقیم نیز می‌گردد و نهایتاً محصول خروجی به نام فیتیله توسط بانکه به پاساژ منتقل می‌شود.

شایان ذکر است چون نخ تولیدی شرکت رسن ریس ملانژ بوده و فیتیله پنبه شانه مورد استفاده قرار می‌گیرد خط تولید فیتیله پنبه شانه حاصل از عبور فیتیله تولیدی کارد ۲ و ۳ و ۴ از پاساژ مرحله اول ریتر و سپس فیتیله تولیدی این پاساژ به تعداد مورد نظر وارد دستگاه لپ شده و محصول خروجی آن به نام بالش‌چه تولیدی دستگاه لپ به دستگاه شانه منتقل شده و پس از گرفتن الیاف کوتاه و نپ موجود در الیاف پنبه فیتیله تولیدی شانه به پاساژ مرحله اول جهت مخلوط با الیاف مصنوعی منتقل می‌شود.

در پاساژ مرحله دوم فیتیله‌ها با هم مخلوط شده و الیاف مستقیم و پس از گرفتن گرد و غبار سطحی روی الیاف و نهایتاً تقلیل و یا ثابت نگه داشتن نمره خطی (وزن فیتیله)، فیتیله‌های خروجی از پاساژ مرحله دوم توسط بانکه‌ها به پاساژهای مرحله سوم منتقل شده و مجدداً کلیه فرایندهای پاساژ مرحله اول و دوم نیز در پاساژهای مرحله سوم روی الیاف انجام شده و توسط اتولولر کنترل دقیق وزن خطی روی فیتیله انجام شده و با یک وزن ثابت به دستگاه بعدی به نام فلایر منتقل می شود در این مرحله پس از اعمال کشش، تاب، وپیچش روی بسته‌ای به نام بوبین فلایر نیمچه نخ تولیدی به دستگاه رینگ منتقل می‌شود، در این دستگاه پس از اعمال کشش، نمره دلخواه در نخ حاصل شده و نمره‌های تولیدی رنج تقریبا ۲۰ الی ۴۰ Ne تولید می‌شود و پس از تاب مناسب و پیچش روی بسته‌ای به نام ماسوره، نخ تولیدی توسط دستگاهی به نام اتوکنر منتقل می‌شود؛ در این مرحله نخ تولیدی توسط دستگاهی به نام اوستر نایکنواختی آن کنترل و حذف شده و نهایتاً به آن واکس زده شده و روی بسته‌ای به نام دوک به وزن تقریبی ۲/۵ کیلوگرم پیچیده می‌شود و بوبین‌های تولیدی به دستگاه اتوکلاو منتقل شده و در این فرایند نخ پس از تثبیت تاب و تزریق رطوبت از دست رفته به داخل بوبین‌های نخ از طریق بخار اشباع به واحد بسته‌بندی منتقل می‌شود. در این قسمت نیز پس از نایلون کردن بوبین‌ها و انتقال به کارتن مراحل بارگیری و ارسال به مشتری انجام می‌گیرد.

شرکت ریسندگی
رسن ریس

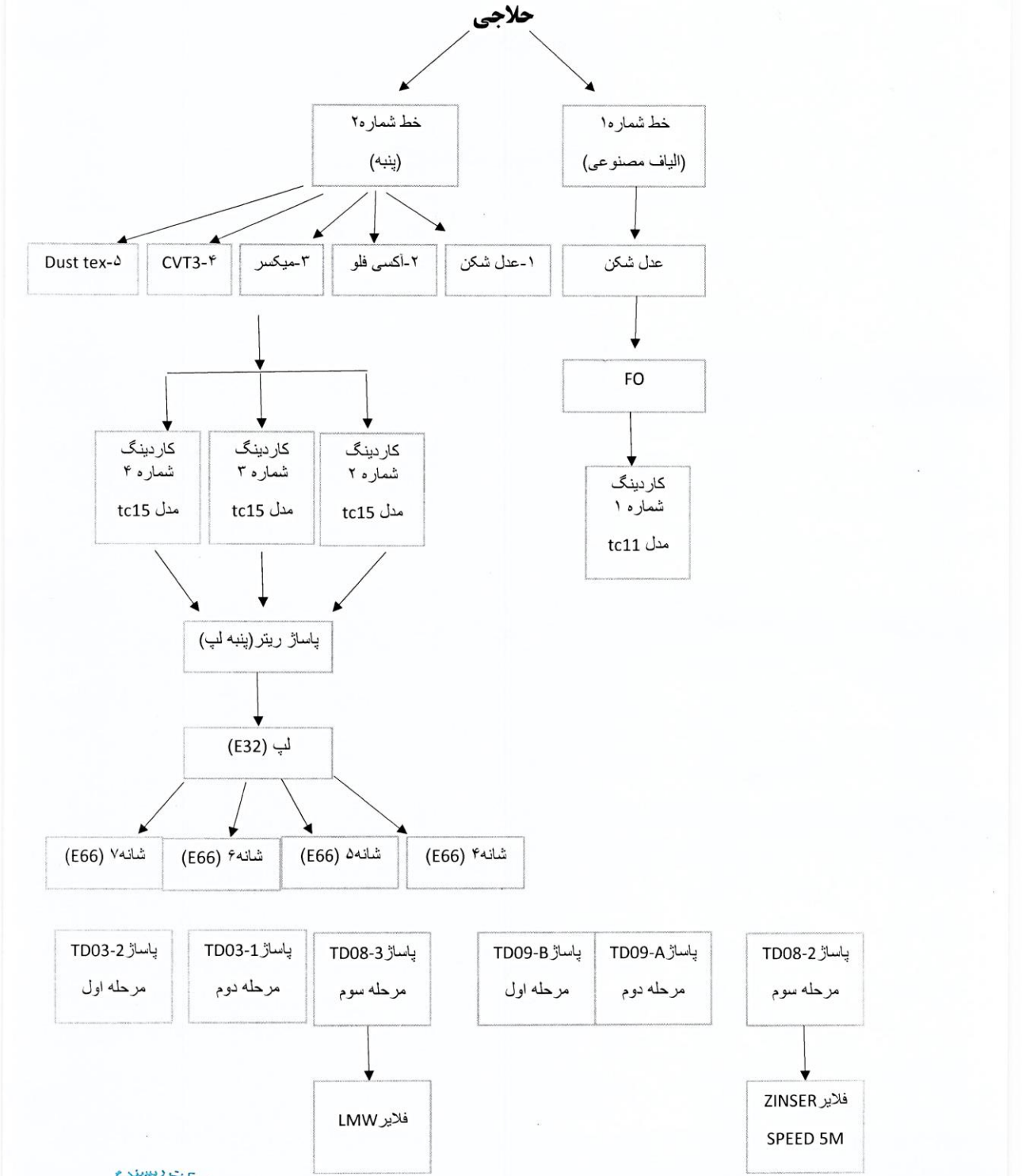
حلاجی
خط شماره۲
(پنبه)
خط شماره۱
(الیاف مصنوعی)
Dust tex-۵
CVT3-۴
۳-میکسر
۲-اکسی فلو
۱-عدل شکن
عدل شکن
FO
کاردینگ
شماره ۴
مدل tc15
کاردینگ
شماره ۳
مدل tc15
کاردینگ
شماره ۲
مدل tc15
کاردینگ
شماره ۱
مدل tc11
پاساژ ریتر(پنبه لپ)
لپ (E32)
شانه۷ (E66)
شانه۶ (E66)
شانه۵ (E66)
شانه۴ (E66)
پاساژ TD03-2
مرحله اول
پاساژ TD03-1
مرحله دوم
پاساژ TD08-3
مرحله سوم
پاساژ TD09-B
مرحله اول
پاساژ TD09-A
مرحله دوم
پاساژ TD08-2
مرحله سوم
فلایر LMW
فلایر ZINSER
SPEED 5M

رینگ شماره ۱ مدل Z72	رینگ شماره ۲ مدل Z72	رینگ شماره ۳ مدل Z72	رینگ شماره ۴ مدل Z72	رینگ شماره ۵ مدل Z72	رینگ شماره ۶ مدل Z72	رینگ شماره ۷ مدل Z72(XL)

اتوکنر۱ مدل X6	اتوکنر۲ مدل X6	اتوکنر۳ مدل 338 RM	اتوکنر۴ مدل 338 RM

شرکت ریسندگی
رسن ریس
دهبهی خاص

شرکت ریسندگی
رسن ریس
دهبهی خاص