گزارش توجیهی تامین مالی جمعی

طرح تامین سرمایه در گردش جهت تولید و توزیع نوشیدنی‌های گیاهی بر پایه عرقیجات

(پیوست شماره یک قرارداد)

شرکت مجتمع صنایع غذایی شیررضا (سهامی خاص)

شماره ثبت ۱۵۹۷۴

محل ثبت: استان یزد

آدرس دفتر مرکزی: استان یزد ، شهرستان یزد ، دهستان فجر ، روستا شهرک صنعتی یزد، محله شهرک صنعتی یزد، بلوار لادن، کوچه لادن۳

کدپستی: ۸۹۴۷۱۸۴۸۵۹

شماره تلفن: ۰۳۵-۳۷۲۷۵۷۸۰

فهرست مطالب

۱- مقدمه ۴

۲-معرفی شرکت ۵

۲-۱-تاریخچه شرکت ۵

۲-۲-موضوع فعالیت ۵

۲-۳-مدت فعالیت ۵

۲-۴-اعضای هیئت‌مدیره و مدیریت عامل ۶

۲-۵-مشخصات حسابرس و بازرس قانونی شرکت ۶

۲-۶-آخرین ترکیب سهامداران ۷

۲-۷-تغییرات سرمایه‌ای شرکت ۷

۳-اطلاعات مالی شرکت ۸

۳-۱-صورت سود و زیان شرکت ۸

۳-۲-صورت وضعیت مالی شرکت ۹

۳-۳-صورت جریان‌های نقدی شرکت ۱۰

۳-۴-صورت تغییرات در حقوق مالکانه ۱۱

۳-۵- نسبتهای مهم مالی ۱۲

۴-وضعیت اعتباری شرکت ۱۲

۴-۱- بدهی‌ها ۱۲

۵-اطلاعات تکمیلی ۱۳

۶ -سابقه فروش شرکت ۱۴

۷-بررسی ماده ۱۴۱ ..... ۱۵

۸- ارتباط کارگزاری بانک سامان با طرح و متقاضی ۱۵

۹-تشریح طرح تامین مالی ۱۵

۹-۱- هدف ۱۵

۹-۲-تشریح شیوه تامین مالی ۱۵

شرکت کارگزاری بانک سامان (سهامی خاص)	شرکت مجتمع صنایع غذایی شیرضا (سهامی خاص)
حمیدرضا مهرآور مدیر کامل و عضو هیئت‌مدیره	محمدرضا دهقان طرزجانی مدیرعامل و رئیس هیئت‌مدیره

این گزارش توسط کارگزاری بانک سامان تهیه و تدوین نشده است.

۳-۹-سرمایه‌گذاری مورد نیاز و منابع تامین آن ۱۵
۴-۹-نحوه مشارکت تامین‌کنندگان ۱۶
۵-۹-وضعیت تضامین طرح ۱۶
۶-۹-پرداخت اصل سرمایه و سود تامین‌کنندگان ۱۶
۷-۹-حسن سابقه متقاضی در سایر طرح‌ها ۱۷
۸-۹-مشخصات گواهی شراکت ۱۸
۱۰-پیش‌بینی مالی طرح ۱۹
۱۱-عوامل ریسک ۲۰
۱۲-پیوست ها ۲۱
۱۲-۱- پروانه‌ها و مجوزها ۲۱
۱۲-۲- اعتبارسنجی شرکت و اعضای هیئت‌مدیره ۲۶
۱۲-۳ گواهی عدم سوءپیشینه اعضای هیئت‌مدیره ۳۰

شرکت کارگزاری بانک سامان (سهامی خاص)	شرکت مجتمع صنایع غذایی شیرضا (سهامی خاص)
حمیدرضا مهرآور	محمدرضا دهقان طزرجانی
مدیر عامل و عضو هیئت‌مدیره	نایب رئیس هیئت‌مدیره

این گزارش توسط کارگزاری بانک سامان تهیه و تدوین نشده است.

۱- مقدمه

گزارش حاضر در خصوص طرح تأمین مالی جمعی طرح تامین سرمایه در گردش جهت تولید و توزیع نوشیدنی‌های گیاهی بر پایه عرقیجات تهیه و تدوین شده است و بعد از ارائه صورت‌های مالی تاریخی شرکت، هدف شرکت از تامین مالی و برنامه شرکت در خصوص نحوه مصرف منابع حاصل از تامین مالی ارائه شده است. همچنین خاطر نشان می‌گردد در تهیه این گزارش:

(۱) تمامی مفروضات با اهمیت موثر لازم در این گزارش افشا گردیده‌اند.

(۲) مفروضات ارائه شده در این گزارش بر مبنایی معقول و متناسب با هدف گزارش می‌باشند.

(۳) این گزارش توسط شرکت کارگزاری بانک سامان (سهامی خاص) تهیه و تدوین نشده است.

شرکت کارگزاری بانک سامان (سهامی خاص)	شرکت مجتمع صنایع غذایی شیرضا (سهامی خاص)
حمیدرضا مهرآور	محمدرضا دهقان طزرجانی
مدیر عامل و عضو هیئت‌مدیره	مدیرعامل و رئیس هیئت‌مدیره

این گزارش توسط کارگزاری بانک سامان تهیه و تدوین نشده است.

۲-معرفی شرکت

۲-۱-تاریخچه شرکت

شرکت مجتمع صنایع غذایی شیررضا (سهامی خاص) به شناسه ملی ۱۴۰۰۵۵۶۳۶۷۸ در تاریخ ۱۳۹۴/۱۱/۰۴ تاسیس گردیده و تحت شماره ثبت ۱۵۹۷۴ در اداره ثبت شرکت‌ها و موسسات غیرتجاری یزد به ثبت رسیده است. دفتر مرکزی شرکت واقع در استان یزد، شهرستان یزد، دهستان فجر، روستا شهرک صنعتی یزد، محله شهرک صنعتی یزد، بلوار لادن، کوچه لادن۳ به کدپستی ۸۹۴۷۱۸۴۸۵۹ می‌باشد.

۲-۲-موضوع فعالیت

موضوع فعالیت شرکت مطابق بند ۲ اساسنامه عبارت است از:

تولید، توزیع پخش و بسته بندی کلیه محصولات وفرآورده‌های غذایی، فرآورده‌های کنجدی شامل حلوا ارده، کنجد، کرم ارده، روغن‌های گیاهی روغن کنجد، دانه‌های روغنی، روغن‌های خوراکی، انواع نوشیدنی‌ها عرقیات و گلاب و شربت‌ها و دسرها و سالادها و انواع فرآوردهای پروتئین و ویتامین، ایجاد فروشگاه‌های زنجیره‌ای و تجاری و خدمات فروش سراسری در ایران وخارج از کشور، انجام کلیه فعالیت‌های تجاری و بازرگانی اعم از تهیه، خرید و فروش و صادرات و واردات کلیه محصولات فوق‌الذکر و کلیه کالاهای مجاز بازرگانی، اخذ و اعطاء نمایندگی کمپانی‌های معتبر خارجی وداخلی، شرکت در نمایشگاه‌های داخلی و بین‌المللی اخذ وام و اعتبارات بانکی بصورت ارزی و ریالی از کلیه بانک‌های داخلی وخارجی شرکت در کلیه مناقصات و مزایدات دولتی و خصوصی.

۲-۳-مدت فعالیت

مطابق اساسنامه، فعالیت شرکت از تاریخ ثبت به مدت نامحدود می‌باشد.

شرکت کارگزاری بانک سامان (سهامی خاص)	شرکت مجتمع صنایع غذایی شیررضا (سهامی خاص)
محمدرضا تهرانی	محمدرضا دهقان طزرجانی
مدیر عامل و عضو هیئت‌مدیره	مدیرعامل و رئیس هیئت‌مدیره

این گزارش توسط کارگزاری بانک سامان تهیه و تدوین نشده است.

۴-۲-اعضای هیئت‌مدیره و مدیریت عامل

به موجب صورتجلسه مجمع عمومی عادی سالیانه مورخ ۱۴۰۴/۰۷/۳۰ اشخاص زیر به عنوان اعضای هیئت مدیره انتخاب گردیده‌اند.

جدول ۱- اعضای هیئت‌مدیره و مدیریت عامل

نام	سمت	کد ملی	مدت ماموریت	
			شروع	خاتمه
محمد رضا دهقان طزرجانی	رئیس هیئت مدیره و مدیر عامل	۴۴۳۲۲۶۵۴۰۱	۱۴۰۴/۰۷/۳۰	۱۴۰۶/۰۷/۳۰
فرناز صراف انغوزه	عضو هیئت مدیره	۴۴۲۰۵۴۳۶۰۴	۱۴۰۴/۰۷/۳۰	۱۴۰۶/۰۷/۳۰
تکتم دهقان طزرجانی	نائب رئیس هیئت مدیره	۴۴۲۰۶۳۳۲۵۵	۱۴۰۴/۰۷/۳۰	۱۴۰۶/۰۷/۳۰

جدول ۲- رزومه اعضای هئیت‌مدیره

نام	مقطع و رشته تحصیلی	سوابق کاری
محمد رضا دهقان طزرجانی	سیکل	سابقه ۴۴ ساله در صنعت و تولید استان یزد- تاسیس و راه اندازی کافی شاپ و فروشگاه‌های زنجیره‌ای شیررضا (عرضه انواع فالوده، بستنی، عرقیات گیاهی، محصولات کنجدی و...)- تاسیس و توسعه صنایع غذایی شیررضا با ۹۰ تنوع کالایی در ۵۰۰ مدل بسته‌بندی
فرناز صراف انغوزه	لیسانس	عضو هیئت‌مدیره فرزانگان آریا
تکتم دهقان طزرجانی	کارشناسی - دانشگاه علم وهنر	مدیرعامل شرکت صبا پردیس سپهر شیررضا- عضو هیئت‌مدیره شرکت ایساتیس تجارت شیررضا

۵-۲-مشخصات حسابرس و بازرس قانونی شرکت

براساس صورتجلسه مجمع عمومی عادی سالیانه، مورخ ۱۴۰۳/۱۲/۱۰ موسسه حسابرسی و خدمات مدیریت آرمان حسابان قلم به شناسه ملی ۱۰۵۷۰۰۱۲۳۶۶ به سمت بازرس اصلی و آقای مسعود عابدی به شماره ملی ۴۴۳۱۶۷۴۰۸۱ به سمت بازرس علی البدل برای مدت یک سال مالی انتخاب شدند.

شرکت کارگزاری بانک سامان (سهامی خاص)	شرکت مجتمع صنایع غذایی شیررضا (سهامی خاص)
حمیدرضا میرآقا	محمدرضا دهقان طزرجانی
مدیر عامل و عضو هیئت‌مدیره	مدیرعامل و رئیس هیئت‌مدیره

این گزارش توسط کارگزاری بانک سامان تهیه و تدوین نشده است.

۶-۲-آخرین ترکیب سهامداران

ترکیب سهامداران شرکت، در تاریخ تهیه این گزارش به شرح زیر می‌باشد.

جدول ۳- آخرین ترکیب سهامداران

نام سهامدار	نوع شخصیت	تعداد سهام	مبلغ سهام(میلیون ریال)	درصد مالکیت
محمدرضا دهقان طزرجانی	حقیقی	۳۴,۷۲۹	۶۹۴,۵۸۰۰,۰۰۰,۰۰۰	٪۸۴.۷
فرناز صراف	حقیقی	۱	۲۰,۰۰۰,۰۰۰,۰۰۰	٪۰.۰۲
تکتم دهقان طزرجانی	حقیقی	۳,۱۳۵	۶۲,۷۰۰,۰۰۰,۰۰۰	٪۷.۶۴
دلوین دهقان طزرجانی	حقیقی	۳,۱۳۵	۶۲,۷۰۰,۰۰۰,۰۰۰	٪۷.۶۴
جمع		۴۱,۰۰۰	۸۲۰,۰۰۰,۰۰۰,۰۰۰	٪۱۰۰

۷-۲-تغییرات سرمایه‌ای شرکت

آخرین سرمایه ثبت شده شرکت درتاریخ تهیه گزارش به مبلغ ۸۲۰,۰۰۰ میلیون ریال، منقسم به ۴۱,۰۰۰ سهم با نام ۲۰,۰۰۰,۰۰۰ ریالی تمام پرداخت شده، می‌باشد. تغییرات سرمایهٔ شرکت به شرح زیر بوده است:

جدول ۴- تغییرات سرمایه‌ای شرکت (ارقام به میلیون ریال)

تاریخ ثبت افزایش سرمایه	مبلغ افزایش (میلیون ریال)	سرمایه جدید (میلیون ریال)	محل افزایش سرمایه
۱۳۹۴/۱۱/۰۴	۱۰	۱۰	سرمایه اولیه
۱۳۹۶/۱۰/۰۴	۱۹,۹۹۰	۲۰,۰۰۰	مطالبات حال شده
۱۳۹۸/۰۵/۱۷	۱۸۰,۰۰۰	۲۰۰,۰۰۰	مطالبات حال شده
۱۴۰۱/۰۷/۲۳	۱۲۵,۰۰۰	۳۲۵,۰۰۰	مطالبات حال شده
۱۴۰۳/۱۲/۰۷	۴۹۵,۰۰۰	۸۲۰,۰۰۰	مطالبات حال شده

شرکت کارگزاری بانک سامان (سهامی‌خاص)	شرکت مجتمع صنایع غذایی شیررضا (سهامی‌خاص)
حمیدرضا مهرآور مدیر عامل و عضو هیئت‌مدیره	محمدرضا دهقان طزرجانی مدیرعامل و رئیس هیئت‌مدیره

این گزارش توسط کارگزاری بانک سامان تهیه و تدوین نشده است.

۳-اطلاعات مالی شرکت

۱-۳-صورت سود و زیان شرکت

اطلاعات تاریخی صورت سود و زیان شرکت به صورت مقایسه سنوات اخیر به شرح جدول ذیل است:

جدول ۵- صورت سود و زیان شرکت (ارقام به میلیون ریال)

صورت سود و زیان	سال مالی ۱۴۰۳	سال مالی ۱۴۰۲	سال مالی ۱۴۰۱
درآمدهای عملیاتی	۱۳,۰۳۰,۹۴۹	۷,۳۲۸,۱۴۹	۴,۰۱۲,۳۳۴
بهای تمام‌شده درآمدهای عملیاتی	(۱۱,۸۸۶,۹۷۶)	(۶,۵۰۱,۰۶۹)	(۳,۳۷۶,۲۰۴)
سود ناخالص	**۱,۱۴۳,۹۷۳**	**۸۲۷,۰۸۰**	**۶۳۶,۱۳۱**
هزینه‌های فروش، اداری و عمومی	(۴۲۰,۳۶۲)	(۲۳۳,۳۱۸)	(۱۸۳,۱۶۵)
سایر درآمدها	۶۸۴	۳۶۰	۱۰,۱۲۳
سود(زیان) عملیاتی	**۷۲۴,۲۹۴**	**۵۹۴,۱۲۲**	**۴۶۳,۰۸۹**
هزینه‌های مالی	(۳۰۰,۸۲۰)	(۳۳۷,۹۸۷)	(۲۸۵,۲۲۵)
سایر درآمدها و هزینه‌های غیر عملیاتی	۲,۲۲۸	(۲۲,۴۱۴)	۳,۱۳۵
سود قبل از مالیات	**۴۲۵,۷۰۲**	**۲۳۳,۷۲۱**	**۱۸۱,۰۰۰**
هزینه مالیات بر درآمد	(۱۵,۴۹۷)	(۱۳,۹۹۵)	(۳,۶۶۴)
سود خالص	**۴۱۰,۲۰۴**	**۲۱۹,۷۲۵**	**۱۷۷,۳۳۵**

شرکت کارگزاری بانک سامان (سهامی خاص)	شرکت مجتمع صنایع غذایی شیررضا (سهامی خاص)
حمیدرضا موحد اول و احمد علاء دوست آستانه	محمدرضا کهنان طرزجانی
مدیرعامل و عضو هیئت‌مدیره / نایب رئیس هیئت‌مدیره	مدیرعامل و رئیس هیئت‌مدیره

این گزارش توسط کارگزاری بانک سامان تهیه و تدوین نشده است.

۲-۳-صورت وضعیت مالی شرکت

اطلاعات تاریخی صورت وضعیت مالی شرکت به شرح جدول ذیل است:

جدول ۶- صورت وضعیت مالی شرکت (ارقام به میلیون ریال)

صورت وضعیت مالی	۱۴۰۳/۱۲/۳۰	۱۴۰۲/۱۲/۲۹	۱۴۰۱/۱۲/۲۹
دارایی‌های ثابت مشهود	۱,۲۲۴,۲۹۱	۱,۰۲۶,۶۲۷	۸۰۲,۹۲۶
دارایی‌های نامشهود	۸۶,۵۵۸	۶۱,۸۶۹	۶۰,۲۳۸
سرمایه گذاری بلند مدت	۶۴۵	۶۴۵	۳۴۰
دریافتنی‌های تجاری و سایر دریافتنی ها	۲۶۵	۳۹۸	۷,۶۵۰
جمع دارایی‌های غیرجاری	**۱,۳۱۱,۷۶۱**	**۱,۰۸۹,۵۴۱**	**۸۷۱,۱۵۴**
پیش پرداخت‌ها	۲۶۷,۰۲۶	۲۵,۵۸۰	۲۴,۴۶۵
موجودی مواد و کالا	۸۴۰,۵۴۲	۷۸۸,۴۷۸	۳۱۵,۸۲۵
دریافتنی‌های تجاری و سایر دریافتنی‌ها	۲,۲۲۱,۰۷۰	۱,۹۹۱,۱۲۹	۱,۸۳۸,۴۰۲
موجودی نقد	۲۲۰,۶۱۷	۲۱۸,۶۷۵	۸۲,۱۸۰
جمع دارایی‌های جاری	**۳,۵۴۹,۲۵۶**	**۳,۰۲۳,۸۶۳**	**۲,۲۶۰,۸۷۲**
جمع دارایی‌ها	**۴,۸۶۱,۰۱۸**	**۴,۱۱۳,۴۰۴**	**۳,۱۳۲,۰۲۶**
سرمایه	۸۲۰,۰۰۰	۳۲۵,۰۰۰	۳۲۵,۰۰۰
اندوخته قانونی	۵۰,۸۲۱	۳۰,۳۱۱	۱۷,۲۷۵
سود و زیان انباشته	۳۹۰,۱۰۵	۴۹۵,۴۱۱	۲۸۸,۷۲۱
جمع حقوق مالکانه	**۱,۲۶۰,۹۲۷**	**۸۵۰,۷۲۲**	**۶۳۰,۹۹۶**
پرداختنی‌های تجاری و سایر پرداختنی‌ها	۳,۱۵۰	۱۲,۶۰۲	۱۹,۱۳۹
تسهیلات مالی	۳۵,۴۲۲	۰	۱۸۲,۹۱۲
ذخیره مزایای پایان خدمت کارکنان	۹۰,۰۵۱	۵۶,۸۰۵	۳۰,۲۶۱
جمع بدهی های غیر جاری	**۱۲۸,۶۲۴**	**۶۹,۴۰۸**	**۲۳۲,۳۱۲**
پرداختنی‌های تجاری و سایر پرداختنی‌ها	۲,۴۱۰,۳۵۲	۱,۶۹۹,۸۹۹	۸۰۸,۵۹۸
سود سهام پرداختنی	-	۷,۰۹۹	۱۸,۱۰۰
تسهیلات مالی	۱,۰۶۱,۱۱۴	۱,۴۸۲,۰۴۰	۱,۴۴۲,۰۲۰
پیش دریافت ها	-	۴,۲۳۴	-
جمع بدهی‌های جاری	**۳,۴۷۱,۴۶۷**	**۳,۱۹۳,۲۷۴**	**۲,۲۶۸,۷۱۸**
جمع بدهی‌ها	**۳,۶۰۰,۰۹۱**	**۳,۲۶۲,۶۸۲**	**۲,۵۰۱,۰۳۰**
جمع بدهی‌ها و حقوق مالکانه	**۴,۸۶۱,۰۱۸**	**۴,۱۱۳,۴۰۴**	**۳,۱۳۲,۰۲۶**

شرکت کارگزاری بانک سامان (سهامی‌خاص)	شرکت مجتمع صنایع غذایی شیررضا (سهامی‌خاص)
حمیدرضا مهرآور	محمدرضا دهقان طرزجانی
مدیر عامل و عضو هیئت‌مدیره	مدیرعامل و رئیس هیئت‌مدیره

این گزارش توسط کارگزاری بانک سامان تهیه و تدوین نشده است.

۳-۳-صورت جریان‌های نقدی شرکت

جدول ۷- صورت جریان‌های نقدی شرکت (ارقام به میلیون ریال)

صورت جریان‌های نقدی	سال مالی ۱۴۰۳	سال مالی ۱۴۰۲	سال مالی ۱۴۰۱
نقد حاصل از عملیات	۱,۰۳۶,۰۳۶	۹۴۱,۳۵۱	(۷۹,۲۸۸)
پرداخت های نقدی بابت مالیات بر درآمد	(۱۵,۴۹۷)	(۱۳,۹۹۵)	(۳,۶۶۴)
جریان خالص ورود (خروج) نقد حاصل از فعالیت‌های عملیاتی	**۱,۰۲۰,۵۳۹**	**۹۲۷,۳۵۶**	**(۸۲,۹۵۳)**
پرداخت نقدی برای خرید دارایی‌های ثابت مشهود	(۲۹۰,۴۷۴)	(۳۰۳,۰۶۹)	(۱۹۴,۶۳۱)
پرداخت‌های نقدی برای خرید دارایی‌های نامشهود	(۲۸,۷۱۴)	(۴,۱۴۱)	(۱۸,۶۳۰)
دریافت‌های ناشی از فروش دارایی‌های ثابت مشهود	۵,۳۴۵	-	-
دریافت‌های ناشی از سود سپرده‌های کوتاه مدت بانکی	۹۲۷	۲,۳۸۸	۳,۰۹۸
جریان خالص ورود(خروج) نقد حاصل از فعالیت‌های سرمایه‌گذاری	**(۳۱۲,۹۱۵)**	**(۳۰۴,۸۲۲)**	**(۲۱۰,۱۶۴)**
جریان خالص ورود نقد قبل از فعالیت‌های تامین مالی	**۷۰۷,۶۲۳**	**۶۲۲,۵۳۴**	**(۲۹۳,۱۱۷)**
دریافت‌های ناشی از افزایش سرمایه	-	-	۱۲۵,۰۰۰
دریافت‌های ناشی از تسهیلات	۳,۴۳۶,۲۳۸	۵,۰۶۶,۵۵۴	۲,۳۵۸,۳۸۴
پرداخت‌های نقدی بابت اصل تسهیلات	(۴,۰۳۰,۲۲۶)	(۵,۲۲۲,۸۳۱)	(۱,۹۱۳,۱۱۷)
پرداخت‌های نقدی بابت سود تسهیلات	(۹۲,۳۳۵)	(۳۲۴,۶۰۱)	(۲۸۵,۲۲۵)
دریافت‌های نقدی بابت تامین مالی از سهامداران	۳۰۹,۸۵۶	۱۲,۰۰۰	۵۳,۰۱۴
پرداخت‌های نقدی بابت تامین مالی از سهامداران	(۳۲۲,۱۴۸)	(۸,۰۵۱)	(۲۳,۳۵۷)
پرداخت‌های نقدی ناشی از سود سهام مصوب	(۷,۰۹۹)	(۱۱,۰۰۰)	(۱۶,۲۹۱)
جریان خالص ورود(خروج) نقد حاصل از فعالیت‌های تامین مالی	**(۷۰۵,۷۱۵)**	**(۴۸۷,۹۳۰)**	**۲۹۸,۴۰۹**
خالص افزایش (کاهش) در موجودی نقد	۱,۹۰۷	۱۳۴,۶۰۳	۵,۲۹۲
مانده موجودی نقد در ابتدای سال	**۲۱۸,۶۷۵**	**۸۲,۱۸۰**	**۷۶,۸۵۱**
تاثیر تغییرات نرخ ارز	۳۵	۱,۸۹۰	۳۸
مانده موجودی نقد در پایان سال	**۲۲۰,۶۱۷**	**۲۱۸,۶۷۵**	**۸۲,۱۸۰**

شرکت کارگزاری بانک سامان (سهامی‌خاص)	شرکت مجتمع صنایع غذایی شیررضا (سهامی‌خاص)
حمیدرضا مهرآور	محمدرضا دهقان طزرجانی
مدیر عامل و عضو هیئت‌مدیره	مدیرعامل و رئیس هیئت‌مدیره

این گزارش توسط کارگزاری بانک سامان تهیه و تدوین نشده است.

۴-۳-صورت تغییرات در حقوق مالکانه

جدول ۸ - صورت تغییرات در حقوق مالکانه (ارقام به میلیون ریال)

شرح	سرمایه	اندوخته قانونی	سود انباشته	جمع کل
مانده در ۱۴۰۲/۰۱/۰۱	۳۲۵,۰۰۰	۱۷,۲۷۵	۲۸۸,۷۲۱	۶۳۰,۹۹۶
تغییرات حقوق مالکانه در سال ۱۴۰۲				
سود خالص گزارش شده در صورت‌های مالی سال۱۴۰۲	-	-	۲۱۹,۷۲۵	۲۱۹,۷۲۵
افزایش سرمایه	-	-	-	-
سود سهام مصوب	-	-	-	-
تخصیص به اندوخته قانونی	-	۱۳,۰۳۶	(۱۳,۰۳۶)	-
مانده در ۱۴۰۲/۱۲/۲۹	**۳۲۵,۰۰۰**	**۳۰,۳۱۱**	**۴۹۵,۴۱۱**	**۸۵۰,۷۲۲**
تغییرات حقوق مالکانه در سال ۱۴۰۳				
سود خالص سال مالی ۱۴۰۳	-	-	۴۱۰,۲۰۴	۴۱۰,۲۰۴
افزایش سرمایه	۴۹۵,۰۰۰	-	-	۴۹۵,۰۰۰
سود سهام مصوب	-	-	(۴۹۵,۰۰۰)	(۴۹۵,۰۰۰)
تخصیص به اندوخته قانونی	-	۲۰,۵۱۰	۲۰,۵۱۰	-
مانده در ۱۴۰۳/۱۲/۳۰	**۸۲۰,۰۰۰**	**۵۰,۸۲۱**	**۳۹۰,۱۰۵**	**۱,۲۶۰,۹۲۷**

شرکت کارگزاری بانک سامان (سهامی‌خاص)	شرکت مجتمع صنایع غذایی شیررضا (سهامی‌خاص)
حمیدرضا مهرگان	محمدرضا دهقان طرزجانی
مدیرعامل و عضو هیئت‌مدیره	مدیرعامل و رئیس هیئت‌مدیره

این گزارش توسط کارگزاری بانک سامان تهیه و تدوین نشده است.

۵-۳- نسبت‌های مهم مالی

جدول زیر نسبت‌های مالی شرکت را طی سه سال اخیر منعکس می‌نماید:

جدول ۹- نسبت‌های مالی سه سال اخیر

حاشیه سود	سال مالی منتهی به ۱۴۰۳	سال مالی منتهی به ۱۴۰۲	سال مالی منتهی به ۱۴۰۱
حاشیه سود ناخالص	۸.۷٪	۱۱.۳٪	۱۵.۹٪
حاشیه سود عملیاتی	۵.۵٪	۸.۱٪	۱۱.۵٪
حاشیه سود خالص	۳.۱٪	۲.۹٪	۴.۴٪
نسبت بدهی	۷۴.۱٪	۷۹.۳٪	۷۹.۸٪
نسبت مالکانه	۲۵.۹٪	۲۰.۶٪	۲۰.۲٪
بازده دارایی‌ها	۸.۴٪	۵.۳٪	۵.۷٪

۴-وضعیت اعتباری شرکت

۴-۱- بدهی‌ها

بر اساس آخرین صورت‌های مالی حسابرسی شده سال مالی منتهی به ۱۴۰۳/۱۲/۳۰، اطلاعات مربوط به وضعیت اعتباری شرکت به شرح ذیل است:

جدول ۱۰- اطلاعات مربوط به وضعیت اعتباری شرکت (ارقام به میلیون ریال)

شرح		مبلغ
بدهی‌ها مطابق اقلام صورت وضعیت مالی به استثنای تسهیلات و مالیات	حساب‌ها و اسناد پرداختنی تجاری کوتاه‌مدت و بلندمدت	۱,۵۴۸,۴۵۰
	سایر حساب‌ها و اسناد پرداختنی تجاری کوتاه‌مدت و بلندمدت	۸۶۴,۲۴۲
	پیش‌دریافت‌ها	۰
	سود سهام پرداختنی	۰
	ذخیرهٔ مزایای پایان خدمت کارکنان	۹۰,۰۵۱
تسهیلات	کوتاه‌مدت	۱,۰۶۱,۱۱۵
	بلندمدت	۳۵,۴۲۲
	حصهٔ جاری تسهیلات مالی بلندمدت	۱,۰۶۱,۱۱۴
	جریمه‌ها	۰
	تسهیلات سررسید شده و پرداخت نشده (معوق)	۰
مالیات	ذخیرهٔ مالیات	۰

شرکت کارگزاری بانک سامان (سهامی‌خاص)	شرکت مجتمع صنایع غذایی شیررضا (سهامی‌خاص)
حمیدرضا مهرآور مدیر عامل و عضو هیئت‌مدیره	محمدرضا دهقان طزرجانی مدیرعامل و رئیس هیئت‌مدیره

این گزارش توسط کارگزاری بانک سامان تهیه و تدوین نشده است.

۵-اطلاعات تکمیلی

۵-۱ تحلیل صنعت

بازار نوشیدنی‌های گیاهی با عرقیجات به‌عنوان یکی از شاخه‌های پر رونق سلامت و نماد زندگی سالم در حال گسترش است. نوشیدنی‌های گیاهی بر پایه عرقیجات به دلیل طعم و ترکیب ویژه و همینطور به عنوان گزینه‌ای کمتر صنعتی شده نسبت به نوشیدنی‌های دیگر، برای مصرف‌کنندگان در سطوح مختلف زندگی روزمره جذابیت یافته‌اند. همینطور آنها به‌عنوان یکی از شاخه‌های رو به‌رشد سلامت در سبد مصرفی خانوارها و اماکن تجاری شناخته می‌شوند.

۵-۲ معرفی رقبا

با شناسایی رقبا و همکاران کلیدی در بازار نوشیدنی‌های گیاهی با عرقیجات، جایگاه نسبی شرکت در اکوسیستم بازار روشن می‌شود . تمرکز بر نقاط تمایز مانند طعم‌های ویژه، ترکیبات عرقیجات منحصر به فرد، سطح قیمت، و کانال‌های توزیع باعث می‌شود تا مزیت‌های رقابتی پایدار نسبت به رقبا داشته باشد. در بازار نوشیدنی‌های گیاهی و عرقیجات سنتی، شرکت مجتمع صنایع غذایی شیررضا با مجموعه‌ای از تولیدکنندگان باسابقه و برندهای شناخته‌شده مواجه است که هر یک سهمی از بازار داخلی را در اختیار دارند. از مهم‌ترین رقبا می‌توان به شرکت گلاب زهرا اشاره کرد که به‌عنوان یکی از برندهای قدیمی و معتبر در حوزه تولید گلاب و عرقیجات گیاهی، با تکیه بر کیفیت محصول، سابقه طولانی فعالیت و شبکه توزیع گسترده، جایگاه قابل‌توجهی در بازار مصرف‌کنندگان دارد و در بخش قابل توجهی از بازار هدف، رقیب مستقیم محسوب می‌شود. همچنین شرکت بیدستان از دیگر فعالان این حوزه است که با تمرکز بر تولید انواع عرقیجات گیاهی و بسته‌بندی صنعتی، حضور موثری در بازار فروشگاه‌های زنجیره‌ای و مراکز پخش مواد غذایی ایجاد کرده و به‌واسطه تنوع محصولات و برند شناخته‌شده، در بخشی از بازار با شرکت شیررضا رقابت می‌کند.

علاوه بر برندهای صنعتی، تولیدکنندگان سنتی و محلی فعال در مناطق شناخته‌شده‌ای نظیر قمصر کاشان نیز بخش دیگری از فضای رقابتی این بازار را تشکیل می‌دهند. این تولیدکنندگان عمدتاً با اتکا به سابقه محلی، روش‌های سنتی تولید و قیمت‌گذاری رقابتی، سهمی از بازار مصرف‌کنندگان سنتی را به خود اختصاص داده و رقابت قیمتی محسوسی در بازار ایجاد می‌کنند. در کنار این گروه، برخی شرکت‌های صنایع غذایی نیز در سال‌های اخیر با ورود به حوزه نوشیدنی‌های گیاهی و محصولات سلامت‌محور، دامنه رقابت را گسترش داده‌اند و به‌صورت غیرمستقیم با تولیدکنندگانی نظیر مجتمع صنایع غذایی شیررضا رقابت می‌کنند.

در این فضای رقابتی، شرکت مجتمع صنایع غذایی شیررضا از مزیت‌هایی برخوردار است که امکان رقابت مؤثر و پایدار را برای این مجموعه فراهم می‌سازد. دسترسی پایدار به مواد اولیه گیاهی باکیفیت و انتخاب دقیق گیاهان دارویی، موجب ثبات کیفیت محصولات و حفظ ویژگی‌های طبیعی و اصیل عرقیجات تولیدی شده است. بهره‌گیری از فرآیندهای تولید کنترل‌شده در کنار حفظ روش‌های سنتی، امکان تولید محصولاتی با کیفیت یکنواخت، ایمن و منطبق با استانداردهای بهداشتی را فراهم کرده و تمایز مشخصی میان محصولات شرکت و تولیدکنندگان صرفاً سنتی ایجاد می‌کند.

همچنین انعطاف‌پذیری در تنوع محصولات و قابلیت توسعه سبد تولید در حوزه عرقیجات خاص، نوشیدنی‌های گیاهی ترکیبی و محصولات سلامت‌محور، زمینه پاسخگویی به نیازهای متنوع بازار و افزایش سهم فروش را فراهم می‌سازد. تمرکز بر بسته‌بندی بهداشتی و قابل‌حمل همراه با توسعه تدریجی شبکه توزیع در کانال‌های سنتی و مدرن، موجب تقویت جایگاه رقابتی شرکت در مقایسه با بسیاری از تولیدکنندگان محلی شده است. در مجموع، مجموعه این عوامل موجب شده شرکت مجتمع صنایع غذایی شیررضا علاوه بر توان رقابت

شرکت کارگزاری بانک سامان (سهامی‌خاص)	شرکت مجتمع صنایع غذایی شیررضا (سهامی‌خاص)
حمیدرضا مهرآور	محمدرضا دهقان طزرجانی
مدیر عامل و عضو هیئت‌مدیره	مدیرعامل و رئیس هیئت‌مدیره

این گزارش توسط کارگزاری بانک سامان تهیه و تدوین نشده است.

با بازیگران فعلی بازار، از ظرفیت لازم برای رشد پایدار و تثبیت جایگاه خود در صنعت نوشیدنی‌های گیاهی و عرقیجات کشور برخوردار باشد.

۵-۳ جایگاه شرکت در صنعت

شرکت با ترکیب عرقیجات طبیعی و طعم‌های متمایز، پاسخ‌گوی تقاضای مصرف‌کنندگان برای سلامت، شفافیت ترکیبات و تجربه مصرف بی‌نظیر است. با روندهای رو به رشد سلامت، کاهش مصرف قندهای اضافه، و تمایل به محصولات با منشا گیاهی و بومی، این بخش از بازار چه از نظر ارزش و چه از نظر حجم، روندهای رشد پایدار و چشم‌اندازی بلندمدت دارد. سرمایه‌گذاری در این حوزه نه تنها به سودآوری بلندمدت منجر می‌شود بلکه از منظر ایجاد ارزش اجتماعی و پایداری زنجیره تأمین نیز با ایجاد همکاری‌های محلی با کشاورزان و تقویت اقتصاد منطقه، جذابیت مضاعف دارد.

عرقیجات با منشا گیاهی کیفی از کشاورزان محلی با قراردادهای بلندمدت و شرایط پرداخت مطلوب تامین می‌شود تا ثبات قیمت، کیفیت بالا و شفافیت منبع را تضمین کنیم. این رویکرد، کاهش ریسک تامین را در برابر نوسانات بازار مواد اولیه و تغییرات فصل‌ها فراهم می‌کند.

۵-۴ سهم از بازار

بازار نوشیدنی‌های گیاهی در آستانه تحولی بزرگ قرار دارد. تغییر ترجیحات مصرف‌کننده به سمت محصولات طبیعی و سلامت‌محور، همراه با پشتوانه قوی فرهنگی و منابع غنی ملی، بستر مناسبی برای رشد کسب‌وکارهای نوپا در این عرصه فراهم کرده است. اگرچه چالش‌هایی مانند تغییر عادات مصرف و رقابت با برندهای تثبیت‌شده وجود دارد، اما با ارائه محصولی باکیفیت، برندسازی هوشمند و تأکید بر مزیت‌های رقابتی منحصربه‌فرد، می‌توان به سرعت در این بازار رو به رشد نفوذ کرد و سهم قابل توجهی از آن را به دست آورد. موفقیت در این مسیر نه تنها ارزش اقتصادی ایجاد می‌کند، بلکه گامی در جهت ارتقای فرهنگ مصرف سلامت‌محور در جامعه است.

سهم فعلی محصولات بسته‌بندی‌شده گیاهی از کل بازار نوشیدنی‌های غیرالکلی کشور کمتر از ۵٪ برآورد می‌شود، که نشان‌دهنده شکاف قابل توجهی میان تقاضای رو به رشد برای محصولات سالم و عرضه ساختاریافته و برندمحور در این حوزه است. این شکاف، فرصت استراتژیک بی‌نظیری برای ورود بازیگران نوآور با مدل کسب‌وکار متمایز ایجاد کرده است.

۶ -سابقه فروش شرکت

جدول ۱۱- سابقه فروش شرکت

شرح	مبلغ (میلیون ریال)	تاریخ
قرارداد و فاکتور	۴,۰۱۲,۳۳۴	۱۴۰۱
قرارداد و فاکتور	۷,۳۲۸,۱۴۹	۱۴۰۲
قرارداد و فاکتور	۱۳,۰۳۰,۹۴۹	۱۴۰۳

شرکت کارگزاری بانک سامان (سهامی‌خاص)	شرکت مجتمع صنایع غذایی شیررضا (سهامی‌خاص)
حمیدرضا مهرآذر	محمد جلالی دوست آستانه	محمدرضا دهقان طرزجانی
مدیر عامل و عضو هیئت‌مدیره	رئیس هیئت‌مدیره	مدیرعامل و نایب رئیس هیئت‌مدیره

این گزارش توسط کارگزاری بانک سامان تهیه و تدوین نشده است.

۷-بررسی ماده ۱۴۱

با توجه به اطلاعات صورت‌های مالی تاریخی ارائه شده از سال‌های ۱۴۰۱ و ۱۴۰۲ در جداول بخش‌های قبل، مشخص است که شرکت صنایع غذایی نمونه شیررضا (سهامی‌خاص) در هیچ یک از سال‌های فعالیت خود مشمول ماده ۱۴۱ قانون تجارت نبوده است.

۸- ارتباط کارگزاری بانک سامان با طرح و متقاضی

همانگونه که از جداول بخش‌های ۲-۴ و ۲-۵ نیز مشخص است شرکت صنایع غذایی نمونه شیررضا (سهامی‌خاص)، هیچ‌گونه ذی‌نفع، سهامدار یا اعضای هیئت مدیره مشترکی با کارگزاری بانک سامان (به عنوان عامل) ندارد.

۹-تشریح طرح تامین مالی

۹-۱- هـــــدف

شرکت در نظر دارد در راستای تامین منابع مالی موردنیاز جهت تامین سرمایه در گردش به منظور تولید و توزیع نوشیدنی‌های گیاهی بر پایه عرقیجات اقدام به تامین مالی جمعی نماید.

۹-۲-تشریح شیوه تامین مالی

با توجه به برنامهٔ ارائه شده، شرکت صنایع غذایی نمونه شیررضا (سهامی‌خاص) در نظر دارد بخشی از مصارف برنامه‌ریزی شدهٔ خود را از طریق سکوی تامین مالی جمعی پولسار (عامل)، تامین نماید. کارگزاری بانک سامان (عامل) پس از اخذ مجوز از فرابورس ایران، نسبت به فراخوان تامین مالی جمعی به مبلغ ۲۵۰,۰۰۰ میلیون ریال می نماید که ۲۵,۰۰۰ میلیون ریال (معادل ۱۰ درصد از کل مبلغ تأمین مالی) توسط متقاضی و ۲۲۵,۰۰۰ میلیون ریال (معادل ۹۰ درصد از مبلغ تأمین مالی) توسط سرمایه‌گذاران تامین می‌گردد. در صورت تایید شرکت کارگزاری بانک سامان مبنی بر کفایت مبالغ جمع‌آوری شده در پایان فراخوان جمع‌آوری وجوه، تمام وجوه جمع‌آوری‌شده به حساب متقاضی واریز شده و به میزان مشارکت هر سرمایه‌گذار، گواهی شراکت برای وی صادر می‌شود.

۹-۳-سرمایه‌گذاری مورد نیاز و منابع تامین آن

مبلغ کل سرمایه‌گذاری مورد نیاز جهت اجرای برنامه یاد شده فوق ۲۵۰,۰۰۰ میلیون ریال و منابع تامین آن به شرح جدول ذیل است:

جدول ۱۲- منابع و مصارف طرح

شرح	مبلغ (میلیون ریال)
منابع حاصل از تامین مالی جمعی	۲۲۵,۰۰۰
منابع داخلی شرکت	۲۵,۰۰۰
جمع منابع	۲۵۰,۰۰۰
سرمایه در گردش	۲۵۰,۰۰۰
جمع مصارف	۲۵۰,۰۰۰

شرکت کارگزاری بانک سامان (سهامی‌خاص)	شرکت مجتمع صنایع غذایی شیررضا (سهامی‌خاص)
حمیدرضا مهرآور مدیر عامل و عضو هیئت‌مدیره	محمدرضا دهقان طزرجانی مدیرعامل و رئیس هیئت‌مدیره

این گزارش توسط کارگزاری بانک سامان تهیه و تدوین نشده است.

۴-۹-نحوه مشارکت تامین‌کنندگان

براساس برنامهٔ طراحی‌شده پس از تکمیل موفق طرح تامین مالی جمعی، متقاضی نسبت به طرح تامین سرمایه در گردش جهت تولید و توزیع نوشیدنی‌های گیاهی بر پایه عرقیجات اقدام خواهد کرد. متقاضی با توجه به برآورد اولیه از طرح موظف است درآمد طرح به میزان حداقل ۳۹۰,۰۰۰ میلیون ریال را محقق سازد. سود حاصل از تحقق این میزان درآمد، ۱۴۰,۰۰۰میلیون ریال پیش‌بینی می‌شود؛ که با نسبت ۶۴.۳٪ سهم تامین‌کنندگان و ۳۵.۷٪ سهم متقاضی تقسیم خواهد شد. در صورت افزایش سود برآورد شده ما به تفاوت آن به نسبت ۹۹٪ سهم متقاضی و ۱٪ سهم تامین‌کنندگان تقسیم خواهد شد.

نرخ سود علی‌الحساب ۴۰ درصد سالیانه می‌باشد که به صورت هر سه‌ماه یکبار به تأمین‌کنندگان پرداخت می‌گردد. سود قطعی طرح در پایان عمر اوراق گواهی مشارکت (در پایان یک‌سال) به صورت قطعی محاسبه و پس از تایید حسابرس در صورت وجود مازاد، به تأمین‌کنندگان پرداخت خواهد شد.

۵-۹-وضعیت تضامین طرح

شرکت مجتمع صنایع غذایی شیررضا (سهامی خاص) بابت اصل مبلغ تامین مالی شده ضمانت‌نامه تعهد پرداخت بانکی ارائه می‌نماید.

۶-۹-پرداخت اصل سرمایه و سود تامین‌کنندگان

باتوجه به تضمین اصل سرمایه تامین‌کنندگان و برآورد سود پیش‌بینی شده طرح، مبالغ پرداختی به تامین‌کنندگان به شرح جدول زیر است:

جدول ۱۳- مواعد پرداخت اصل سرمایه و سود تامین‌کنندگان

تاریخ پرداخت	آورده تامین‌کنندگان	پرداخت سود علی‌الحساب	بازپرداخت اصل سرمایه	خالص جریان نقدی تامین‌کنندگان
همزمان با تامین وجه	(۲۲۵,۰۰۰)	-	-	(۲۲۵,۰۰۰)
سه ماه پس از تامین وجه	-	۲۲,۵۰۰	-	۲۲,۵۰۰
شش ماه پس از تامین وجه	-	۲۲,۵۰۰	-	۲۲,۵۰۰
نه ماه پس از تامین وجه	-	۲۲,۵۰۰	-	۲۲,۵۰۰
دوازده ماه پس از تامین وجه	-	۲۲,۵۰۰	۲۲۵,۰۰۰	۲۴۷,۵۰۰

شرکت کارگزاری بانک سامان (سهامی خاص)	شرکت مجتمع صنایع غذایی شیررضا (سهامی خاص)
حمیدرضا مهرآور	محمدرضا دهقان طرزجانی
مدیر عامل و عضو هیئت‌مدیره	مدیرعامل و رئیس هیئت‌مدیره

این گزارش توسط کارگزاری بانک سامان تهیه و تدوین نشده است.

۷-۹-حسن سابقه متقاضی در سایر طرح‌ها

لازم به ذکر است شرکت صنایع غذایی نمونه شیررضا (سهامی خاص) از طریق سکوی گلرنگ کراد یک طرح تأمین مالی جمعی به شرح جدول دارد:

جدول ۱۴: حسن سابقه متقاضی

ردیف	نام طرح	مدت زمان پرداخت سود و بازپرداخت اصل	تاریخ واریز مبالغ جمع‌آوری‌شده	مبالغ طرح (میلیون ریال)
۱	تولید محصولات فرآوری شده از مغزیجات با برند شیررضا	سه ماه یکبار و انتهای ۱۲ماه	۱۴۰۳/۱۰/۲۰	۱۵۰،۰۰۰

شرکت کارگزاری بانک سامان (سهامی‌خاص)	شرکت مجتمع صنایع غذایی شیررضا (سهامی‌خاص)
حمیدرضا مهرآور	محمدرضا دهقان طزرجانی
مدیر عامل و عضو هیئت‌مدیره	مدیرعامل و رئیس هیئت‌مدیره

این گزارش توسط کارگزاری بانک سامان تهیه و تدوین نشده است.

۸-۹-مشخصات گواهی شراکت

به منظور انجام برنامهٔ تشریح‌شده در بخش قبل، عامل نسبت به تامین مالی جمعی با مشخصات زیر اقدام نموده و وجوه جمع آوری شده را به وکالت از دارندگان گواهی مشارکت به شرکت مجتمع صنایع غذایی شیررضا پرداخت خواهد نمود.

عنوان طرح: تامین سرمایه درگردش تولید و توزیع نوشیدنی‌های گیاهی بر پایه عرقیجات؛

محل اجرای طرح: استان یزد ، شهرستان یزد ، دهستان فجر ، روستا شهرک صنعتی یزد، محله شهرک صنعتی یزد، بلوار لادن، کوچه لادن۳ ؛

مدت فراخوان جمع آوری وجوه: ۳۰ روز؛

دوره سرمایه‌گذاری: ۱۲ماه؛

سرمایه مورد نیاز: ۲۵۰,۰۰۰ میلیون ریال؛

حداقل سرمایه قابل پذیرش برای موفقیت کمپین: ۲۵۰,۰۰۰ میلیون ریال؛

تعداد کل گواهی های شراکت قابل عرضه: ۲۵۰,۰۰۰,۰۰۰ گواهی شراکت؛

قیمت هر گواهی شراکت: ۱,۰۰۰ ریال؛

حداکثر مبلغ سرمایه‌گذاری برای تامین‌کننده حقیقی: ۱۲,۵۰۰ میلیون ریال؛

حداکثر مبلغ سرمایه‌گذاری برای تامین‌کننده حقوقی: ۲۲۵,۰۰۰ میلیون ریال؛

حداکثر تعداد گواهی شراکت قابل خریداری برای تامین‌کننده حقیقی: ۱۲,۵۰۰,۰۰۰ گواهی شراکت؛

حداکثر تعداد گواهی شراکت قابل خریداری برای تامین‌کننده حقوقی: ۲۲۵,۰۰۰,۰۰۰ گواهی شراکت؛

حداقل مبلغ سرمایه‌گذاری برای تامین‌کننده حقیقی: ۵ میلیون ریال؛

حداقل مبلغ سرمایه‌گذاری برای تامین‌کننده حقوقی: ۱۰ میلیون ریال؛

سود مشارکت دوره سرمایه‌گذاری: ۴۰ درصد سالانه؛

شیوه پرداخت اصل سرمایه: باز پرداخت اصل سرمایه یک‌سال پس از جمع‌آوری وجوه؛

شیوه پرداخت سود مشارکت: هر سه‌ماه یک‌بار پس از جمع آوری وجوه؛

تضامین: ضمانت نامه تعهد پرداخت بانکی؛

عامل: شرکت کارگزاری بانک سامان (سهامی خاص)؛

نهاد مالی: شرکت کارگزاری بانک سامان (سهامی خاص)؛

خرید گواهی شراکت از سکوی تامین مالی پولسار مستلزم ثبت نام در سایت و احراز هویت است.

شرکت کارگزاری بانک سامان (سهامی‌خاص)	شرکت مجتمع صنایع غذایی شیررضا (سهامی‌خاص)
حمیدرضا مهوکار	محمدرضا دهقان طرزجانی
مدیر عامل و عضو هیئت‌مدیره	مدیرعامل و رئیس هیئت‌مدیره

این گزارش توسط کارگزاری بانک سامان تهیه و تدوین نشده است.

۱۰-پیش‌بینی مالی طرح

شرکت در نظر دارد در راستای تامین منابع مالی موردنیاز جهت بخشی از سرمایه در گردش جهت تولید و توزیع نوشیدنی‌های گیاهی بر پایه عرقیجات اقدام به تامین مالی جمعی نماید. با توجه به منابع تامین شده و نیز منابع داخلی شرکت، پیش بینی درآمدها و مخارج طرح به شرح جدول زیر می‌باشد.

جدول ۱۵- پیش‌بینی درآمد و سود طرح

شرح	مقدار(کیلو)	نرخ(ریال)	مبلغ (میلیون ریال)
درآمد فروش	۴۶۴,۲۸۶	۸۴۰,۰۰۰	۳۹۰,۰۰۰
بهای تمام شده:			
مواد مستقیم مصرفی			(۲۱۷,۲۶۸)
دستمزد مستقیم			(۱۱,۴۰۰)
سربار تولید			(۷,۰۸۸)
سایر هزینه‌ها			(۱۴,۲۴۴)
سود پیش‌بینی شده			**۱۴۰,۰۰۰**

پیش‌بینی جریان‌های نقدی طرح به شرح زیر است :

جدول ۱۵- پیش‌بینی جریان‌های نقدی طرح (ارقام به میلیون ریال)

منابع	سه ماهه اول	سه ماهه دوم	سه ماهه سوم	سه ماهه چهارم	کل سال
وصول درآمد فروش	۹۷,۵۰۰	۹۷,۵۰۰	۹۷,۵۰۰	۹۷,۵۰۰	۳۹۰,۰۰۰
تأمین مالی جمعی	۲۲۵,۰۰۰	-	-	-	۲۲۵,۰۰۰
منابع داخلی	۲۵,۰۰۰	-	-	-	۲۵,۰۰۰
مجموع منابع	**۳۴۷,۵۰۰**	**۹۷,۵۰۰**	**۹۷,۵۰۰**	**۹۷,۵۰۰**	**۶۴۰,۰۰۰**
مواد مستقیم مصرفی	(۵۴,۳۱۷)	(۵۴,۳۱۷)	(۵۴,۳۱۷)	(۵۴,۳۱۷)	(۲۱۷,۲۶۸)
دستمزد مستقیم	(۲,۸۵۰)	(۲,۸۵۰)	(۲,۸۵۰)	(۲,۸۵۰)	(۱۱,۴۰۰)
سربار تولید	(۱,۷۷۲)	(۱,۷۷۲)	(۱,۷۷۲)	(۱,۷۷۲)	(۷,۰۸۸)
سایر هزینه‌ها	(۳,۵۶۱)	(۳,۵۶۱)	(۳,۵۶۱)	(۳,۵۶۱)	(۱۴,۲۴۴)
سود علی‌الحساب تأمین مالی	(۲۲,۵۰۰)	(۲۲,۵۰۰)	(۲۲,۵۰۰)	(۲۲,۵۰۰)	(۹۰,۰۰۰)
بازپرداخت اصل تأمین مالی	-	-	-	(۲۲۵,۰۰۰)	(۲۲۵,۰۰۰)
مجموع مصارف	**(۸۵,۰۰۰)**	**(۸۵,۰۰۰)**	**(۸۵,۰۰۰)**	**(۳۱۰,۰۰۰)**	**(۵۶۵,۰۰۰)**
مازاد (کسری) نقدینگی	۲۶۲,۵۰۰	۱۲,۵۰۰	۱۲,۵۰۰	(۲۱۲,۵۰۰)	۷۵,۰۰۰
نقد اول دوره	-	۲۶۲,۵۰۰	۲۷۵,۰۰۰	۲۸۷,۵۰۰	-
نقد پایان دوره	۲۶۲,۵۰۰	۲۷۵,۰۰۰	۲۸۷,۵۰۰	۷۵,۰۰۰	۷۵,۰۰۰

شرکت کارگزاری بانک سامان (سهامی‌خاص)	شرکت مجتمع صنایع غذایی شیررضا (سهامی‌خاص)
حمیدرضا مهرآذر	محمدرضا دهقان طرزجانی
مدیر عامل و عضو هیئت‌مدیره	مدیرعامل و رئیس هیئت‌مدیره

این گزارش توسط کارگزاری بانک سامان تهیه و تدوین نشده است.

۱۱-عوامل ریسک

انجام برنامه پیشنهادی، با ریسک‌های با اهمیتی همراه است. پیش از تصمیم‌گیری در خصوص اجرای این برنامه‌ها، لازم است عوامل ریسک زیر، مدنظر تامین‌کننده قرار گیرد.

عوامل ریسک	راهکارهای کنترل ریسک
تغییر قیمت محصول	با توجه به در نظر گرفتن ریسک نوسان قیمت مواد اولیه، احتمال وقوع این ریسک، پایین برآورد می‌شود. در صورت فروش به قیمت پایین‌تر متقاضی میبایست از سایر منابع درآمدی خود حداقل درآمد برآوردی در طرح را جبران نماید.
رکود در بازار	در صورت بروز رکود در بازار، متقاضی موظف است با ارائه متدهای جدید فروش آثار منفی ناشی از این ریسک را به حداقل برساند. برای مثال : تنوع بخشی و نوآوری در سبد محصول، تقویت ارتباطات بازاریابی در دوران رکود و ...
مرغوب نبودن کیفیت خرید محصول مدنظر	تشکیل پانل‌های تست حسی متشکل از مصرف‌کنندگان نماینده بازار هدف در فازهای مختلف توسعه محصول و انجام مطالعات تطبیقی دقیق با محصولات برتر رقیب. انعقاد قراردادهای کشت هدفمند با تأمین‌کنندگان معتبر جهت تضمین کیفیت، خلوص و ثبات مواد اولیه گیاهی و تدوین دستورالعملی دقیق برای کلیه مراحل فرآوری.
برگشت از فروش	سرمایه پذیر موظف به کنترل کیفیت محصولات تولید شده و جبران نواقص احتمالی از تامین کنندگان محصول است .
بروز هرگونه مشکل در محصولات	پیاده‌سازی سیستم برای شناسایی و کنترل نقاط بحرانی در کلیه مراحل زنجیره ارزش، از تأمین مواد اولیه تا توزیع نهایی، الزامی است.

شرکت کارگزاری بانک سامان (سهامی‌خاص)	شرکت مجتمع صنایع غذایی شیررضا (سهامی‌خاص)
حمیدرضا مهرآور مدیر عامل و عضو هیئت‌مدیره	حمید جلال دوست آستانه نایب رئیس هیئت‌مدیره
محمدرضا دهقان طزرجانی مدیرعامل و رئیس هیئت‌مدیره	

این گزارش توسط کارگزاری بانک سامان تهیه و تدوین نشده است.

۱۲-پیوست ها

۱۲-۱- پروانه‌ها و مجوزها



جهاد کشاورزی

پروانه بهره برداری

صنایع تبدیلی کشاورزی

شماره مجوز: ۱۹۴۸۱۵۵۴۸۲

تاریخ صدور: ۱۴۰۳/۰۲/۲۳

تاریخ اعتبار: ۱۴۰۷/۰۷/۲۷

کدشناسایی: 1948155482

به استناد وظایف قانونی وزارت جهاد کشاورزی با توجه به پروانه بهره برداری شماره ۱۷۷۵۸۳۸۷۰۶ مورخ ۱۴۰۲/۰۷/۲۶ به موجب این مجوز با **تغییرنام (انتقال) بهره برداری** صنایع تبدیلی کشاورزی به نام **شرکت مجتمع صنایع غذایی شیر رضا به شناسه ملی ۱۴۰۰۵۵۶۳۶۷۸** واقع در **یزد / یزد / مرکزی / فجر / شهرک صنعتی یزد** با قید تأکید به رعایت قوانین، مقررات، شرایط و تعهدات مندرج در ظهر این برگه با تولید موارد ذیل موافقت می‌شود.

نام فعالیت	کد آیسیک	ظرفیت سالانه	میزان جذب
انواع ژله آماده مصرف و پودر ژله	۱۵۱۳۶۱۲۳۶۵	۹۰۰ تن	۹۱۰ تن
بسته بندی سوپا	۷۶۹۵۶۱۲۳۷۲	۶۰۰ تن	۶۰۷ تن
بسته بندی انواع آرد غلات	۷۶۹۵۶۱۲۶۰۸	۸۰۰ تن	۸۰۳ تن
بسته بندی انواع شیرینی و فرآورده های قنادی سنتی	۷۶۹۵۶۱۲۶۰۰	۳۰۰ تن	۳۰۶ تن
تارت، دوبات، پیرشکی و سایر انواع شیرینی های آردی	۱۵۶۱۶۱۲۳۶۸	۶۰۰ تن	۶۶۰ تن
پشمک	۱۵۶۳۶۱۲۶۱۵	۱۰۰ تن	۱۱۰ تن
نبات ساده	۱۵۶۳۵۱۲۶۲۴	۱۰۰۰ تن	۱۱۰۰ تن
نبات زعفرانی	۱۵۶۳۵۱۲۶۲۵	۱۰۰۰ تن	۱۱۰۰ تن
قند کله حتی به صورت شکسته	۱۵۶۲۶۱۲۳۲۷	۱۵۰۰۰ تن	۱۵۷۵۰ تن
نبات طعم دار	۱۵۶۳۵۱۲۶۲۶	۱۰۰۰ تن	۱۱۰۰ تن
انواع بیسکویت	۱۵۶۱۶۱۲۳۱۶	۷۸۰۰ تن	۷۸۰۰ تن
انواع پودر کیک (آماده و نیمه آماده)	۱۵۳۱۶۱۲۳۸۶	۱۰۰۰ تن	۱۰۲۵ تن
پودر بیسکویت، کیک و کلوچه	۱۵۳۱۶۱۲۳۹۶	۲۰۰ تن	۲۰۲ تن
بسته بندی قند و شکر	۷۶۹۵۶۱۲۳۲۴	۱۵۰۰۰ تن	۱۵۴۰۰ تن
انواع پودر نوشیدنی فوری بر پایه انواع اسانس مصنوعی	۱۵۶۹۳۱۲۶۷۵	۶۵۰ تن	۶۵۵ تن
بسته بندی انواع چاشنی و ادویه	۷۶۹۵۶۱۲۳۲۶	۶۰۰ تن	۶۱۰ تن
بسته بندی محصولات غذایی آردی	۷۶۹۵۶۱۲۳۷۱	۳۰۰ تن	۳۰۶ تن

مشخصات					
مساحت زمین	۷۵۳۸ متر مربع	سطح زیربنا	۶۲۰۰ متر مربع	نوع زمین	شهرک صنعتی (شهرک صنعتی یزد)
سرمایه ثابت	۱۰۵۰۰۰۰ میلیون ریال	اشتغال	۱۱۵ نفر	ماشین آلات داخلی	۷۱۰۰۰۰ میلیون ریال
ماشین آلات خارجی	۰ هزار دلار	نفت گاز	۰ متر مکعب	گاز طبیعی	۱۲۰۰۰۰۰ متر مکعب
توان برق	۴۰۰ کیلو وات	آب مصرفی	۸۸۰۰ متر مکعب		

نقاط جغرافیایی (UTM)			
طول	عرض	ارتفاع	زون منطقه
۲۳۷۹۵۷	۳۵۳۱۸۱۸	۱۲۵۰	۴۰
۲۳۸۰۰۴	۳۵۳۱۸۷۱	۱۲۵۰	۴۰
۲۳۷۹۷۰	۳۵۳۱۸۹۹	۱۲۵۰	۴۰
۲۳۷۹۸۷	۳۵۳۱۹۲۰	۱۲۵۰	۴۰
۲۳۷۹۵۱	۳۵۳۱۹۵۰	۱۲۵۰	۴۰
۲۳۷۸۹۱	۳۵۳۱۸۷۴	۱۲۵۰	۴۰

محمدعلی حاتمی زاده

رئیس سازمان جهاد کشاورزی استان یزد

این مدرک نیاز به مهر برجسته و هولوگرام ندارد و اصالت و اعتبار آن صرفاً از طریق درگاه https://semak.maj.ir یا اسکن کد سمت چپ قابل بررسی میباشد.

شرکت کارگزاری بانک سامان (سهامی‌خاص)	شرکت مجتمع صنایع غذایی شیررضا (سهامی‌خاص)
حمیدرضا مهرآور مدیرعامل و عضو هیئت‌مدیره	حمید جلال دوست آستانه نایب رئیس هیئت‌مدیره
	محمدرضا دهقان طزرجانی مدیرعامل و رئیس هیئت‌مدیره

این گزارش توسط کارگزاری بانک سامان تهیه و تدوین نشده است.



جمهوری اسلامی ایران
وزارت صنعت،معدن و تجارت

شماره ۲۶۸۱۸۳۹
تاریخ ۱۴۰۳/۰۲/۱۹
شناسه‌کسب و کار ۳۲۹۹۵۳۹۲۴۲۱۳
تاریخ بهره‌برداری ۱۳۹۲/۱۱/۱۹

پروانه بهره برداری

شرکت مجتمع صنایع غذایی شیررضا (شرکت سهامی خاص) ثبت شده به شماره ۱۵۹۷۴ مورخ ۱۳۹۴/۱۱/۰۴ با شناسه ملی ۱۴۰۰۵۵۶۳۶۷۸ در اداره ثبت شرکت ها و موسسات غیر تجاری به نشانی: استان یزد شهرستان یزد شهرک صنعتی یزد فاز۳، بلوار لادن، خیابان لادن۳ کدپستی ۸۹۴۷۱۸۲۸۵۹ با توجه به راه اندازی و دستیابی آن واحد به انجام عملیات تولید انبوه، این پروانه جهت تولید محصولات زیر و به منظور استفاده از مزایای قانونی آن اعطاء می گردد.(برای سه شیفت)

محصولات :

ردیف	نام محصول	کد آیسیک	ظرفیت محصول(سالیانه)
۱	شیره خرما	۱۵۱۳۵۱۲۴۲۶	۲۰۰ تن
۲	شیره انگور	۱۵۱۱۵۲۱۲۴۸۹	۱۰۰ تن
۳	روغن خام کنجد	۱۵۱۴۴۱۹۳۲۴۰	۱۵۰ تن
۴	انواع فرآورده حجیم شده بر پایه فرنت	۱۵۳۱۴۱۲۲۷۵	۱۵۰ تن
۵	بسته بندی عسل	۲۴۹۵۴۱۲۳۷۰	۵۰ تن
۶	حلوا ارده	۱۵۲۳۴۱۲۴۴۲	۱,۰۰۰ تن
۷	حلوا کنجدی	۱۵۲۳۴۱۲۴۴۳	۲۰۰ تن
۸	ارده	۱۵۲۳۴۱۲۴۴۴	۷۰۰ تن
۹	انواع فرآورده غذایی بر پایه ارده (بجز ارده و حلوا ارده)	۱۵۲۳۴۱۲۴۴۵	۱۵۰ تن
۱۰	شربت از گیاهان (عصاره، دانه، عرقیات و ...)	۱۵۱۳۹۱۲۵۲۵	۱۰۰ تن
۱۱	کرم شکلات آماده مصرف	۱۵۲۹۵۱۲۵۹۲	۱۰۰ تن
۱۲	بسته بندی انواع مربا و مارمالاد	۲۴۹۵۴۱۲۴۰۳	۱۰۰ تن
۱۳	قاووت	۱۵۲۳۴۱۲۴۷۴	۱۵۰ تن
۱۴	بسته بندی دانه های روغنی و غیر روغنی خوراکی به جز خشکبار	۲۴۹۵۴۱۲۴۰۷	۸۵۰ تن

*این پروانه با توجه به توضیحات پشت صفحه دارای اعتبار است

محمدکاظم صادقیان
مدیرکل صنعت، معدن و تجارت استان یزد

وزارت صنعت، معدن و تجارت
سازمان صنعت، معدن و تجارت استان یزد



جمهوری اسلامی ایران
وزارت صنعت، معدن و تجارت

شماره ۲۲۰۵۸
تاریخ ۱۴۰۰/۰۴/۰۸

شناسه کسب و کار	۳۲۹۶۱۹۲۷۵۰۳۹
تاریخ بهره برداری	۱۴۰۰/۰۴/۰۷

پروانه بهره برداری

شرکت **مجتمع صنایع غذایی شیررضا (سهامی خاص)** ثبت شده به شماره **۱۵۹۷۴** مورخ **۱۳۹۴/۱۱/۰۴** با شناسه ملی **۱۴۰۰۵۵۶۳۶۷۸** در اداره ثبت شرکت ها و مؤسسات غیرتجاری به نشانی **استان: یزد شهرستان: یزد ، شهرک صنعتی یزد ، فاز ۳ لادن ۵ کدپستی ۸۹۴۷۱۸۰۰۰۱**

با توجه به راه اندازی و دستیابی آن واحد به انجام عملیات تولید انبوه، این پروانه جهت تولید محصولات زیر و به منظور استفاده از مزایای قانونی آن اعطاء می گردد.(برای سه شیفت)

محصولات اصلی	ظرفیت سالانه	واحد	شماره شناسائی کالا
۱- بسته بندی انواع روغن ها و چربی های گیاهی و حیوانی	۲۴۰۰۰	تن	۲۴۹۵۴۱۲۲۲۰

محمد رضا علمدار یزدی
رییس سازمان صنعت، معدن و تجارت استان یزد

وزارت صنعت، معدن و تجارت
سازمان صنعت، معدن و تجارت استان یزد

*این پروانه با توجه به توضیحات پشت صفحه دارای اعتبار است.

شرکت کارگزاری بانک سامان (سهامی خاص)	شرکت مجتمع صنایع غذایی شیررضا (سهامی خاص)
حمیدرضا مهرآور	محمدرضا دهقان طرزجانی
مدیر عامل و عضو هیئت‌مدیره	مدیرعامل و رئیس هیئت‌مدیره

این گزارش توسط کارگزاری بانک سامان تهیه و تدوین نشده است.



جمهوری اسلامی ایران
وزارت صنعت، معدن و تجارت

شماره: ۵۸۸۳۹
تاریخ: ۱۳۹۶/۱۱/۱۹
شناسه کسب و کار: ۲۲۹۸۵۲۹۲۲۲۱۳
تاریخ بهره برداری: ۱۳۹۸/۱۱/۱۳

پروانه بهره برداری

آقا/خانم **محمدرضا دهقان طرزجانی** با شماره ملی **۲۲۳۲۲۶۵۴۰۱** به نشانی **استان: یزد، شهرستان: یزد، شهرک صنعتی یزد، فاز ۳، بلوار لادن، خیابان لادن ۳ کدپستی ۸۹۲۷۱۸۴۸۵۹**

با توجه به راه اندازی و دستیابی آن واحد به انجام عملیات تولید انبوه، این پروانه جهت تولید محصولات زیر و به منظور استفاده از مزایای قانون آن اعطاء می گردد.(برای سه شیفت)

محصولات اصلی	ظرفیت سالانه	واحد	شماره شناسائی کالا
۱- شربت از گیاهان (عصاره، دانه، عرقیات و ...(	۱۰۰	تن	۱۵۱۳۴۱۲۵۲۵
۲- شیره خرما	۱۰۰	تن	۱۵۱۳۵۱۲۴۲۶
۳- شیره انگور	۱۰۰	تن	۱۵۱۳۵۱۲۴۸۹
۴- روغن خام کنجد	۱۵۰	تن	۱۵۱۴۴۱۲۳۲۰
۵- انواع فرآورده حجیم شده بر پایه شربت	۱۵۰	تن	۱۵۳۱۴۱۲۳۷۵
۶- حلوا ارده	۱۰۰۰	تن	۱۵۲۴۴۱۲۴۴۲
۷- حلوا کنجدی	۲۰۰	تن	۱۵۲۴۴۱۲۴۹۳
۸- ارده	۷۰۰	تن	۱۵۲۴۴۱۲۴۴۴
۹- انواع فرآورده غذایی بر پایه ارده (بجز ارده و حلوا ارده)	۱۵۰	تن	۱۵۲۴۴۱۲۴۴۵
۱۰- فلوده	۱۵۰	تن	۱۵۲۴۴۱۲۴۷۴
۱۱- کرم شکلات آماده مصرف	۱۰۰	تن	۱۵۲۹۵۱۲۵۹۲
۱۲- بسته بندی عسل	۵۰	تن	۷۲۹۵۲۱۲۳۷۰
۱۳- بسته بندی انواع مربا و مارمالاد	۱۰۰	تن	۷۲۹۵۲۱۲۴۰۳
۱۴- بسته بندی انواع دانه های روغنی	۸۵۰	تن	۷۲۹۵۲۱۲۴۰۷

محمد مهدی زارع
رییس سازمان صنعت، معدن و تجارت استان یزد

این پروانه با توجه به توضیحات پشت صفحه دارای اعتبار است.

جمهوری اسلامی ایران
وزارت صنعت،معدن و تجارت

شماره: ۲۰۰۰۸۹۱۰
تاریخ: ۱۴۰۲/۱۱/۱۰
شناسه کسب و کار: ۲۲۹۸۶۷۸۰۰۷۶۸
تاریخ بهره برداری: ۱۳۹۹/۱۱/۰۶

پروانه بهره برداری

شرکت مجتمع صنایع غذایی شیررضا (شرکت سهامی خاص) ثبت شده به شماره ۱۵۹۷۴ مورخ ۱۳۹۲/۱۱/۰۲ با شناسه ملی ۱۴۰۰۵۵۴۳۶۷۸ در اداره ثبت شرکت ها و موسسات غیر تجاری به نشانی: استان یزد شهرستان یزد شهرک صنعتی یزد فاز ۳ ، بلوار لادن ، نبش انتهای خیابان لادن پنجم کدپستی ۸۹۲۷۱۸۴۸۵۹ با توجه به راه اندازی و دستیابی آن واحد به انجام عملیات تولید انبوه، این پروانه جهت تولید محصولات زیر و به منظور استفاده از مزایای قانونی آن اعطاء می گردد.(برای سه شیفت)

ردیف	نام محصول	کد آیسیک	ظرفیت محصول(سالیانه)	تاریخ و ظرفیت بهره برداری
۱	انواع پرک فوم	۲۵۲۰۴۱۲۴۴۰	۱،۰۰۰ تن	۷۰۰ تن در تاریخ ۱۴۰۰/۱۱/۲۵
۲	انواع ظروف یکبارمصرف دهان گشاد	۲۵۲۰۴۱۲۴۴۴	۲۹۵ تن	۲۹۵ تن در تاریخ ۱۴۰۰/۱۱/۲۵
۳	انواع درپوش و سرپوش پلاستیکی	۲۵۲۰۴۱۲۴۴۴	۶۰۰ تن	۶۰۰ تن در تاریخ ۱۴۰۰/۱۱/۲۵
۴	بطری از PET	۲۵۲۰۵۱۲۲۵۱	۸۷۰ تن	۸۷۰ تن در تاریخ ۱۴۰۰/۱۱/۲۵

این پروانه با توجه به توضیحات پشت صفحه دارای اعتبار است.

محمدکاظم صادقیان
مدیرکل صنعت، معدن و تجارت استان یزد

شرکت کارگزاری بانک سامان (سهامی خاص)	شرکت مجتمع صنایع غذایی شیررضا (سهامی خاص)
حمیدرضا مهرآور	محمدرضا دهقان طرزجانی
مدیر عامل و عضو هیئت‌مدیره	مدیرعامل و رئیس هیئت‌مدیره

این گزارش توسط کارگزاری بانک سامان تهیه و تدوین نشده است.



جمهوری اسلامی ایران
وزارت صنعت،معدن و تجارت

شماره ۲۸۱۲۰۵۰
تاریخ ۱۴۰۲/۰۳/۰۷
شناسه‌کسب و کار ۲۲۱۵۴۳۳۶۹۴۱۴
تاریخ بهره برداری ۱۴۰۲/۰۳/۰۷

پروانه بهره برداری

شرکت مجتمع صنایع غذایی شیررضا (شرکت سهامی خاص) ثبت شده به شماره ۱۵۹۷۲ مورخ ۱۳۹۲/۱۱/۰۴ با شناسه ملی ۱۴۰۰۵۵۶۳۶۷۸ در اداره ثبت شرکت ها و موسسات غیر تجاری به نشانی: استان یزد شهرستان یزد شهرک صنعتی یزد فاز سه - میدان رز کهنه‌ی ۸۹۴۲۱۸۴۵۳۹ با توجه به راه اندازی و دستیابی آن واحد به انجام عملیات تولید انبوه، این پروانه جهت تولید محصولات زیر و به منظور استفاده از مزایای قانونی آن اعطاء می گردد. (برای سه شیفت)

محصولات :

ردیف	نام محصول	کد آیسیک	ظرفیت محصول(سالیانه)
۱	نوشیدنی میوه ای بدون گاز (دارای کنسانتره میوه)	۱۵۱۳۵۹۱۲۵۲۹	۱،۰۰۰ تن
۲	انواع نوشیدنی غیر تخمیری شیری- میوه ای	۱۵۲۰۴۱۲۷۸۱	۵۰۰ تن
۳	انواع نوشیدنی مالت	۱۵۵۳۴۱۲۳۰۴	۶۰۰ تن
۴	انواع نوشابه حاوی ترکیبات گیاهی (عرقیات، عصاره، بذر و سایر اجزا گیاهی)	۱۵۵۴۵۱۲۳۶۵	۱،۵۰۰ تن
۵	بسته بندی گلاب و عرقیات گیاهی	۷۴۹۵۴۱۲۳۵۹	۱،۵۰۰ تن
۶	انواع نوشیدنی آماده مصرف بر پایه قهوه	۱۵۴۹۴۱۲۶۶۵	۵۰۰ تن
۷	انواع آب میوه مرکبات از کنسانتره	۱۵۱۳۴۱۲۲۶۹	۵۰۰ تن

*این پروانه با توجه به توضیحات پشت صفحه دارای اعتبار است.

محمدکاظم صادقیان
مدیرکل صنعت، معدن و تجارت استان یزد

وزارت صنعت، معدن و تجارت
اداره کل صنعت، معدن و تجارت استان یزد



جمهوری اسلامی ایران
وزارت صنعت، معدن و تجارت

شماره: ۴۲۰۹۰
تاریخ: ۱۳۹۹/۱۰/۲۵

شناسه کسب و کار:	۲۲۱۵۴۳۳۶۷۶۲۳
تاریخ بهره برداری:	۱۳۹۹/۰۲/۱۷

پروانه بهره برداری

شرکت مجتمع صنایع غذایی شیررضا (سهامی خاص) ثبت شده به شماره ۱۵۹۷۲ مورخ ۱۳۹۲-۱۱-۰۴ با شناسه ملی ۱۴۰۰۵۵۶۳۶۷۸ در اداره ثبت شرکت ها و مؤسسات غیرتجاری به نشانی: استان: یزد شهرستان: یزد، شهرک صنعتی یزد، فاز ۳، پلوار لادن، لادن بانک کشاورزی ۸۹۶۲۱۸۲۸۷۸

با توجه به راه اندازی و دستیابی آن واحد به انجام عملیات تولید انبوه، این پروانه جهت تولید محصولات زیر و به منظور استفاده از مزایای قانونی آن اعطا می گردد. (برای ۱ شیفت)

محصولات اصلی	ظرفیت سالانه	واحد	شماره شناسائی کالا
۱- انواع پودر ژله	۱۳۷۰	تن	۱۵۱۳۵۱۲۳۴۶
۲- انواع پودر کیک (آماده و نیمه آماده)	۱۰۰۰	تن	۱۵۳۱۴۱۲۳۸۶
۳- انواع بیسکویت	۳۵۰	تن	۱۵۴۱۴۱۲۳۱۶
۴- انواع دانه و میوه آجیلی فرآوری شده	۷۰۰	تن	۱۵۴۹۴۱۲۵۰۳
۵- بسته بندی حبوبات و غلات و برنج	۳۸۰۰	تن	۷۴۹۵۴۱۲۳۲۲
۶- بسته بندی چای	۱۰۰۰	تن	۷۴۹۵۴۱۲۳۲۳
۷- بسته بندی انواع چاشنی و ادویه	۱۵۰	تن	۷۴۹۵۴۱۲۳۲۶
۸- بسته بندی خرما	۱۵۰۰	تن	۷۴۹۵۴۱۲۳۶۷
۹- بسته بندی کاکائو و فرآورده بر پایه کاکائو	۹۰	تن	۷۴۹۵۴۱۲۳۷۴
۱۰- بسته بندی انواع آرد غلات	۱۰۰	تن	۷۴۹۵۴۱۲۴۰۸
۱۱- بسته بندی میوه خشک	۶۰۰	تن	۷۴۹۵۴۱۲۴۰۹

محمد رضا علمدار یزدی
رییس سازمان صنعت، معدن و تجارت استان یزد

وزارت صنعت، معدن و تجارت
سازمان صنعت، معدن و تجارت استان یزد

*این پروانه با توجه به توضیحات پشت صفحه دارای اعتبار است.

شرکت کارگزاری بانک سامان (سهامی خاص)	شرکت مجتمع صنایع غذایی شیررضا (سهامی خاص)
حمیدرضا مهرگو	محمدرضا دهقان طرزجانی
مدیر عامل و عضو هیئت‌مدیره	مدیرعامل و رئیس هیئت‌مدیره

این گزارش توسط شرکت کارگزاری بانک سامان تهیه و تدوین نشده است.

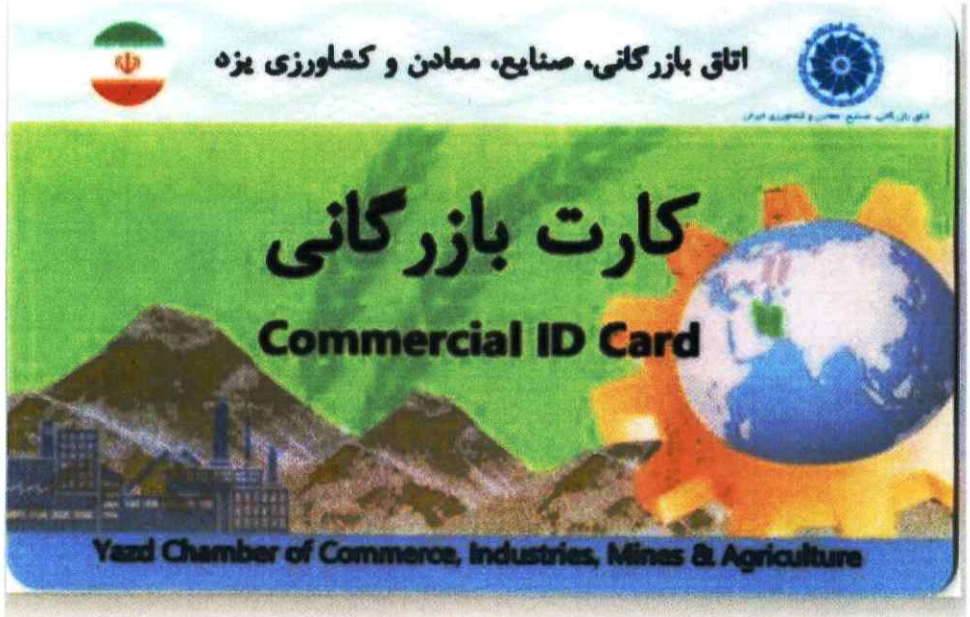
اتاق بازرگانی، صنایع، معادن و کشاورزی یزد

کارت بازرگانی

Commercial ID Card

Yazd Chamber of Commerce, Industries, Mines & Agriculture


شماره کارت: ۱۴۰۰۵۵۶۳۶۷۸ انقضا: ۱۴۰۹/۰۳/۱۸

نام شرکت: مجتمع صنایع غذایی شیر رضا

مدیر عامل: محمدرضا دهقان طزرجانی

شماره ملی: ۴۴۳۲۲۶۵۴۰۱

Card Number: 14005563678 Expiry: 2030/06/08

Company Name: SHIRREZA FOOD INDUSTRIAL COMPLEX

CEO: MOHAMMAD REZA DEHGHAN TEZERJANI

National ID Number: 4432265401

Card Serial Number: 4520068455256554814 9

شرکت کارگزاری بانک سامان (سهامی‌خاص)	شرکت مجتمع صنایع غذایی شیررضا (سهامی‌خاص)
حمیدرضا شیرآور	محمدرضا دهقان طزرجانی
مدیر عامل و عضو هیئت‌مدیره	مدیرعامل و رئیس هیئت‌مدیره

این گزارش توسط کارگزاری بانک سامان تهیه و تدوین نشده است.

۱۲-۲- اعتبارسنجی شرکت و اعضای هیئت‌مدیره

بانک سامان
Saman Bank

گزارش اعتبارسنجی حقوقی

تاریخ: ۱۴۰۴/۱۰/۱۴

وضعیت اعتبارسنجی

شناسه ملی: ۱۴۰۰۵۵۶۳۶۷۸ | امتیاز اعتباری: ۷۹۴ | پیشنهاد تصمیم: قبول

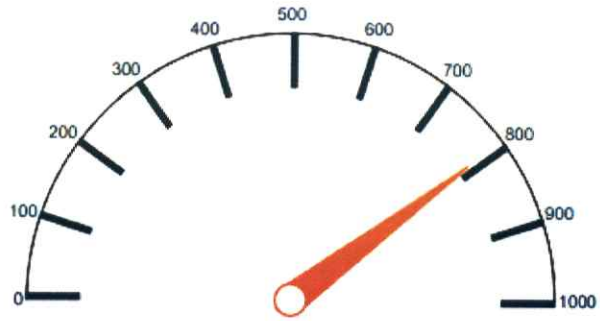

امتیاز اعتباری : ۷۹۴

شرکت کارگزاری بانک سامان (سهامی‌خاص)	شرکت مجتمع صنایع غذایی شیرضا (سهامی‌خاص)
حمیدرضا مهرآور	محمدرضا دهقان طرزجانی
مدیر عامل و عضو هیئت‌مدیره	مدیرعامل و رئیس هیئت‌مدیره

حمید جلال دوست آستانه
نایب رئیس هیئت‌مدیره

این گزارش توسط کارگزاری بانک سامان تهیه و تدوین نشده است.

بانک سامان
Saman Bank

گزارش اعتبارسنجی

تاریخ: ۱۴۰۳/۱۰/۱۲

وضعیت اعتبارسنجی

کدملی : ۴۴۲۰۶۳۳۲۵۵ نام شخص : تکتم دهقان طزرجانی

پیشنهاد تصمیم : قبول- ریسک اعتباری کم امتیاز اعتباری : ۸۵۰

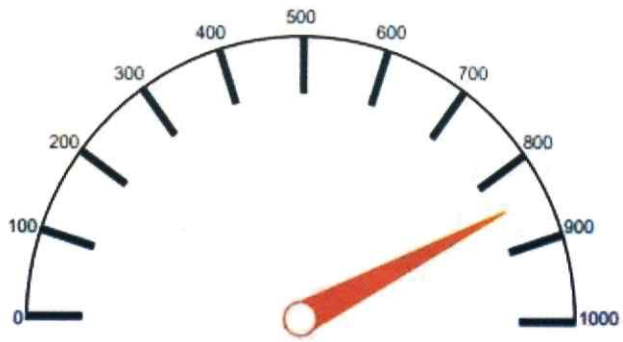

امتیاز اعتباری : ۸۵۰

شرکت کارگزاری بانک سامان (سهامی‌خاص)	شرکت مجتمع صنایع غذایی شیررضا (سهامی‌خاص)
حمیدرضا مهرآور	محمدرضا دهقان طزرجانی
مدیر عامل و عضو هیئت‌مدیره	مدیرعامل و رئیس هیئت‌مدیره

این گزارش توسط کارگزاری بانک سامان تهیه و تدوین نشده است.

بانک سامان
Saman Bank

گزارش اعتبارسنجی

تاریخ: ۱۴۰۳/۱۰/۰۴

وضعیت اعتبارسنجی

کدملی: ۴۴۲۰۵۴۳۶۰۴ نام شخص: فرناز صراف انفوزه

پیشنهاد تصمیم: قبول - ریسک اعتباری متوسط امتیاز اعتباری: ۷۳۴

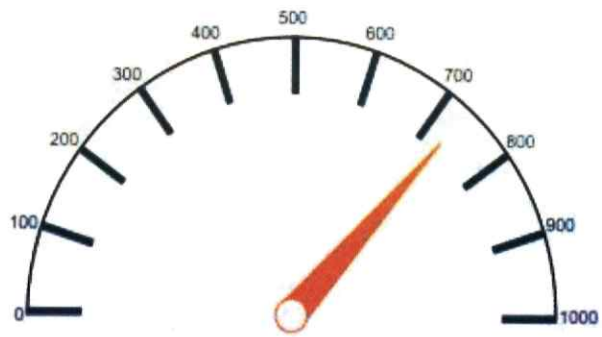

امتیاز اعتباری: ۷۳۴

شرکت کارگزاری بانک سامان (سهامی‌خاص)	شرکت مجتمع صنایع غذایی شیررضا (سهامی‌خاص)
حمیدرضا مهرآور	محمدرضا دهقان طرزجانی
مدیر عامل و عضو هیئت‌مدیره	مدیرعامل و رئیس هیئت‌مدیره

این گزارش توسط شرکت کارگزاری بانک سامان تهیه و تدوین نشده است.

بانک سامان
Saman Bank

گزارش اعتبارسنجی

تاریخ: ۱۴۰۳/۱۰/۱۴

وضعیت اعتبارسنجی	
کدملی : ۴۴۳۲۲۶۵۴۰۱	نام شخص : محمدرضا دهقان طرزجانی
پیشنهاد تصمیم : رد - ریسک اعتباری خیلی زیاد	امتیاز اعتباری : ۴۷۴

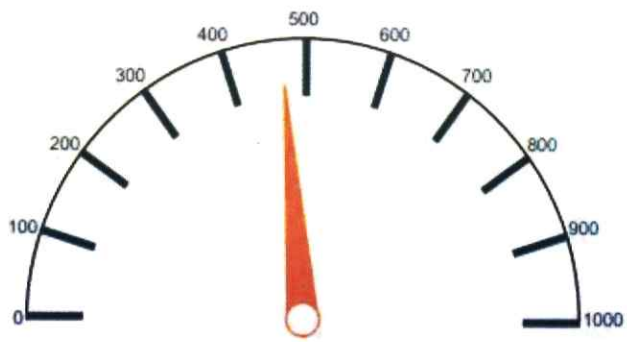

امتیاز اعتباری : ۴۷۴

شرکت کارگزاری بانک سامان (سهامی‌خاص)	شرکت مجتمع صنایع غذایی شیر رضا (سهامی‌خاص)
حمیدرضا مهرآور مدیر عامل و عضو هیئت‌مدیره	محمد جلال دوست آستانه نایب رئیس هیئت‌مدیره
	محمدرضا دهقان طرزجانی مدیرعامل و رئیس هیئت‌مدیره

این گزارش توسط کارگزاری بانک سامان تهیه و تدوین نشده است.

۱۲-۳ گواهی عدم سوءپیشینه اعضای هیئت‌مدیره

قوه قضاییه

دادگستری کل استان یزد

دادسرای عمومی و انقلاب شهرستان یزد

واحد سجل قضایی

گواهی عدم سوء پیشینه کیفری



شماره : ۱۴۰۳۲۲۰۴۶۴۵۶۱۲۷۸

تاریخ صدور : ۱۴۰۴/۱۰/۰۸

بدین وسیله در اجرای ماده۱۳ آیین‌نامه سجل‌قضایی مصوب ۱۳۹۸ گواهی می‌شود که صاحب تصویر فوق آقا/خانم:

نام: **محمدرضا** نام خانوادگی: **دهقان طزرجانی** فرزند: **محمدحسین** متولد: **۱۳۵۰/۱۲/۰۱** شماره ملی: **۴۴۳۲۲۶۵۴۰۱**

فاقد سوء پیشینه کیفری است

سرپرست واحد سجل قضایی دادسرای عمومی و انقلاب شهرستان یزد – سیدحامد حسینی مدواری

۱- با توجه ماده ۶۵۵ قانون آیین دادرسی کیفری نسخه الکترونیکی این گواهی کافی و معتبر بوده و نیاز به مهر ندارد

۲- این گواهی با بررسی سوابق موجود مطابق تبصره ۲ ماده ۱۰ آیین نامه مذکور و با توجه به ماده ۲۵ قانون مجازات اسلامی مصوب ۱۳۹۲ به صورت الکترونیکی صادر گردید و احراز اصالت آن دو ماه از تاریخ صدور با مراجعه به نشانی www.adliran.ir امکان‌پذیر است.

۳- مبلغ ۲۰۰,۰۰۰ ریال بابت هزینه ابطال تمبر و ریال بابت هزینه خدمات الکترونیک طی شماره ۱۴۰۴۲۰۲۶۰۵۲۶۲۹۳۰۵۱ دریافت گردید.

شرکت کارگزاری بانک سامان (سهامی خاص)	شرکت مجتمع صنایع غذایی شیررضا (سهامی خاص)
حمیدرضا مهرآور	محمدرضا دهقان طزرجانی
مدیر عامل و عضو هیئت‌مدیره	مدیرعامل و رئیس هیئت‌مدیره

این گزارش توسط کارگزاری بانک سامان تهیه و تدوین نشده است.

قوه قضاییه

دادگستری کل استان یزد

دادسرای عمومی و انقلاب شهرستان یزد

واحد سجل قضایی

گواهی عدم سوء پیشینه کیفری



شماره: ۱۴۰۳۲۲۰۴۹۶۱۰۵۸۶۹

تاریخ صدور: ۱۴۰۳/۱۰/۰۷

بدین وسیله در اجرای ماده۱۳ آیین‌نامه سجل‌قضایی مصوب ۱۳۹۸ گواهی می‌شود که صاحب تصویر فوق آقا/خانم:

نام: فرناز نام خانوادگی: صراف انتوزه فرزند: حمید متولد: ۱۳۷۴/۰۵/۳۱ شماره ملی: ۴۴۲۰۵۴۳۶۰۴

فاقد سوء پیشینه کیفری است

سرپرست واحد سجل قضایی دادسرای عمومی و انقلاب
شهرستان یزد - سیدحامد حسینی مدواری

۱- با توجه ماده ۶۵۵ قانون آیین دادرسی کیفری نسخه الکترونیکی این گواهی کافی و معتبر بوده و نیاز به مهر ندارد

۲- این گواهی با بررسی سوابق موجود مطابق تبصره ۲ ماده ۱۰ آیین نامه مذکور و با توجه به ماده ۲۵ قانون مجازات اسلامی مصوب ۱۳۹۲ به صورت الکترونیکی صادر گردید و احراز اصالت آن دو ماه از تاریخ صدور با مراجعه به نشانی www.adliran.ir امکان‌پذیر است.

۳- مبلغ ۲۰۰،۰۰۰ ریال بابت هزینه ابطال تمبر و ریال بابت هزینه خدمات الکترونیک طی شماره ۱۴۰۳۲۰۲۶-۰۵۲۶۳۳۱۴۲۵ دریافت گردید.

شرکت کارگزاری بانک سامان (سهامی خاص)	شرکت مجتمع صنایع غذایی شیررضا (سهامی‌خاص)
حمیدرضا مهرآور	محمدرضا دهقان طرزجانی
مدیر عامل و عضو هیئت‌مدیره	مدیرعامل و رئیس هیئت‌مدیره

این گزارش توسط کارگزاری بانک سامان تهیه و تدوین نشده است.

قوه قضاییه

دادگستری کل استان یزد

دادسرای عمومی و انقلاب شهرستان یزد

واحد سجل قضایی

گواهی عدم سوء پیشینه کیفری



شماره : ۱۴۰۴۲۲۰۵۸۰۸۹۰۵۳۹

تاریخ صدور : ۱۴۰۴/۱۰/۰۷

بدین وسیله در اجرای ماده۱۳ آیین‌نامه سجل‌قضایی مصوب ۱۳۹۸ گواهی می‌شود که صاحب تصویر فوق آقا/خانم:

نام: تکتم نام خانوادگی: دهقان طزرجانی فرزند: محمدرضا متولد: ۱۳۷۵/۱۰/۰۲ شماره ملی: ۴۴۲۰۶۳۳۲۵۵

فاقد سوء پیشینه کیفری است

سرپرست واحد سجل قضایی دادسرای عمومی و انقلاب
شهرستان یزد - سیدحامد حسینی مدواری

۱- با توجه ماده ۶۵۵ قانون آیین دادرسی کیفری نسخه الکترونیکی این گواهی کافی و معتبر بوده و نیاز به مهر ندارد

۲- این گواهی با بررسی سوابق موجود مطابق تبصره ۲ ماده ۱۰ آیین نامه مذکور و با توجه به ماده ۲۵ قانون مجازات اسلامی مصوب ۱۳۹۲ به صورت الکترونیکی صادر گردید و احراز اصالت آن دو ماه از تاریخ صدور با مراجعه به نشانی www.adliran.ir امکان‌پذیر است.

۳- مبلغ ۲۰۰,۰۰۰ ریال بابت هزینه ابطال تمبر و ریال بابت هزینه خدمات الکترونیک طی شماره ۱۴۰۴۲۰۲۶۰۵۲۶۳۱۲۹۳۰ دریافت گردید.

شرکت کارگزاری بانک سامان (سهامی‌خاص)	شرکت مجتمع صنایع غذایی شیررضا (سهامی‌خاص)
حمیدرضا مهرآوند	محمدرضا دهقان طزرجانی
مدیر عامل و عضو هیئت‌مدیره	مدیرعامل و رئیس هیئت‌مدیره

این گزارش توسط کارگزاری بانک سامان تهیه و تدوین نشده است.