گزارش توجیهی تامین مالی جمعی

طرح تامین سرمایه در گردش خرید مواد اولیه شوینده(تگزاپن)

شرکت صنایع بهداشتی پایدار(سهامی خاص)

بوژنه

محل ثبت: استان تهران

شماره ثبت: ۵۶۶۸۶۵

آدرس دفتر مرکزی: شهر تهران، کاووسیه، خیابان پردیس ، بن بست پریان، پلاک ۱۰، طبقه سوم ، واحد ۸

کدپستی: ۱۹۹۱۹۴۳۷۸۹

شماره تلفن: ۸۸۵۷۵۷۵۸-۰۲۱

فهرست مطالب

۱- مقدمه ۵

۲-معرفی شرکت ۶

۲-۱-تاریخچه شرکت ۶

۲-۲-موضوع فعالیت ۶

۲-۳-مدت فعالیت ۶

۲-۴-اعضای هیئت‌مدیره و مدیریت عامل ۷

۲-۵-مشخصات حسابرس و بازرس قانونی شرکت ۷

۲-۶-آخرین ترکیب سهامداران ۸

۲-۷-تغییرات سرمایه‌ای شرکت ۸

۳-اطلاعات مالی شرکت ۹

۳-۱-صورت سود و زیان شرکت ۹

۳-۲-صورت وضعیت مالی شرکت ۱۰

۳-۳-صورت جریان‌های نقدی شرکت ۱۱

۳-۴-صورت تغییرات در حقوق مالکانه ۱۲

۳-۵- نسبتهای مهم مالی ۱۳

۴-وضعیت اعتباری شرکت ۱۴

۴-۱- بدهی‌ها ۱۴

۵-اطلاعات تکمیلی ۱۵

۶ -سابقه فروش شرکت ۱۷

۷-بررسی ماده ۱۴۱ ..... ۱۷

۸- ارتباط کارگزاری بانک سامان با طرح و متقاضی ۱۷

۹-تشریح طرح تامین مالی ۱۷

۹-۱- هدف ۱۷

۹-۲-تشریح شیوه تامین مالی ۱۷

شرکت کارگزاری بانک سامان (سهامی‌خاص)
حمیدرضا فرهوار
مدیرعامل و عضو هیئت‌مدیره

رضا شیرین گوهریان
رئیس هیئت‌مدیره

شرکت صنایع بهداشتی پایدار (سهامی‌خاص)
سهیل کیانی پور
مدیرعامل و عضو هیئت‌مدیره

احسان منتصر
نایب رئیس هیئت‌مدیره

این گزارش توسط کارگزاری بانک سامان تهیه و تدوین نشده است.

شرکت صنایع بهداشتی پایدار (سهامی خاص) شماره ثبت: ۵۶۶۸۶۵

۳-۹-سرمایه‌گذاری مورد نیاز و منابع تامین آن ۱۸
۴-۹-نحوه مشارکت تامین‌کنندگان ۱۸
۵-۹-وضعیت تضامین طرح ۱۸
۶-۹-پرداخت اصل سرمایه و سود تامین‌کنندگان ۱۹
۷-۹-حسن سابقه متقاضی در سایر طرح‌ها ۱۹
۸-۹-مشخصات گواهی شراکت ۲۰
۱۰-پیش‌بینی مالی طرح ۲۱
۱۱-عوامل ریسک ۲۳
۱۲-پیوست ها ۲۴
۱۲-۱-مجوز فعالیت اقتصادی شرکت ۲۴
۱۲-۲- اعتبارسنجی شرکت و اعضای هیئت‌مدیره ۲۶

شرکت کارگزاری بانک سامان (سهامی‌خاص)
حمیدرضا مهرآور
مدیرعامل و عضو هیئت‌مدیره

رضا شیرین گوهریان
رئیس هیئت‌مدیره

شرکت صنایع بهداشتی پایدار (سهامی‌خاص)
سهیل کمانی پور
مدیرعامل و عضو هیئت‌مدیره

احسان منتصر
نایب رئیس هیئت‌مدیره

شرکت صنایع بهداشتی پایدار (سهامی خاص) شماره ثبت: ۵۶۶۸۶۵

فهرست جداول

جدول ۱- اعضای هیئت‌مدیره و مدیریت عامل ۷
جدول ۲- رزومه اعضای هئیت‌مدیره ۷
جدول ۳- آخرین ترکیب سهامداران ۸
جدول ۴- تغییرات سرمایه‌ای شرکت ۸
جدول ۵- صورت سود و زیان شرکت ۹
جدول ۶- صورت وضعیت مالی شرکت ۱۰
جدول ۷- صورت جریان‌های نقدی شرکت ۱۱
جدول ۸ - صورت تغییرات در حقوق مالکانه ۱۲
جدول ۹- نسبت‌های مالی ۱۳
جدول ۱۰- بدهی‌ها ۱۴
جدول ۱۱- قراردادهای مهم شرکت ۱۷
جدول ۱۲- منابع و مصارف طرح ۱۸
جدول ۱۳- مواعد پرداخت اصل سرمایه و سود تامین‌کنندگان ۱۹
جدول ۱۴- پیش‌بینی درآمد و سود طرح ۲۱
جدول ۱۵- پیش‌بینی درآمد و سود طرح ۲۱
جدول ۱۶- پیش‌بینی جریان‌های نقدی طرح ۲۲

شرکت کارگزاری بانک سامان (سهامی‌خاص)		شرکت صنایع بهداشتی پایدار (سهامی‌خاص)	
حمیدرضا مهرآور	رضا شیرین گوهریان	سهیل کیانی پور	احسان منتصر
مدیرعامل و عضو هیئت‌مدیره	رئیس هیئت‌مدیره	مدیرعامل و عضو هیئت‌مدیره	نایب رئیس هیئت‌مدیره

این گزارش توسط کارگزاری بانک سامان تهیه و تدوین نشده است.

شرکت کارگزاری بانک سامان (سهامی خاص)

شرکت صنایع بهداشتی پایدار (سهامی خاص) شماره ثبت: ۵۶۶۸۶۵

۱- مقدمه

گزارش حاضر در خصوص طرح تامین سرمایه در گردش خرید مواد اولیه شوینده (تگزاپن) تهیه و تدوین شده است. در این گزارش در ابتدا خلاصه‌ای از معرفی شرکت و موضوع فعالیت ارائه شده و بعد از ارائه صورت‌های مالی تاریخی شرکت، هدف شرکت از تامین مالی و برنامه شرکت در خصوص نحوه مصرف منابع حاصل از تامین مالی ارائه شده است. همچنین خاطر نشان می‌گردد در تهیه این گزارش:

(۱) تمامی مفروضات با اهمیت موثر لازم در این گزارش افشا گردیده‌اند.

(۲) مفروضات ارائه شده در این گزارش بر مبنایی معقول و متناسب با هدف گزارش می‌باشند.

(۳) این گزارش توسط شرکت کارگزاری بانک سامان (سهامی خاص) تهیه و تدوین نشده است.

شرکت کارگزاری بانک سامان (سهامی‌خاص)
حمیدرضا مهرآور — رضا شیلاین گوهریان
مدیرعامل و عضو هیئت‌مدیره — رئیس هیئت‌مدیره

شرکت صنایع بهداشتی پایدار (سهامی‌خاص)
سهیل کیانی پور — احسان منتصر
مدیرعامل و عضو هیئت‌مدیره — نایب رئیس هیئت‌مدیره

این گزارش توسط کارگزاری بانک سامان تهیه و تدوین نشده است.

۲-معرفی شرکت

۲-۱-تاریخچه شرکت

شرکت صنایع بهداشتی پایدار (سهامی خاص) به شناسه ملی ۱۴۰۰۹۵۰۹۲۴۵ در تاریخ ۱۳۹۹/۰۷/۲۱ تأسیس و طی شمارهٔ ۵۶۶۸۶۵ در ادارهٔ ثبت شرکت‌های صنعتی تهران به ثبت رسید. در حال حاضر شرکت جزو واحدهای فرعی شرکت پدیده شیمی پایدار می‌باشد و واحد نهایی گروه صنعتی گلرنگ(سهامی خاص) می‌باشد. دفتر مرکزی شرکت واقع در شهر تهران، کاووسیه، خیابان پردیس ، بن بست پریان، پلاک ۱۰، طبقه سوم به کدپستی ۱۹۹۱۹۴۳۷۸۹ می‌باشد.

۲-۲-موضوع فعالیت

موضوع فعالیت شرکت مطابق بند ۲ اساسنامه عبارت است از:

انجام تمام فعالیت‌های تجاری و بازرگانی اعم از تولید و فرآوری، توزیع، خرید و فروش، صادرات و واردات، بسته‌بندی، نگهداری و انبارش، حمل و نقل درون شهری و عرضه کلیه کالاهای مجاز مخصوصاً مواد اولیه و کلیه محصولات و فرآورده‌های شوینده، ضدعفونی‌کننده، تمیزکننده و شیمیایی، مواد و لوازم و تجهیزات آزمایشگاهی ، ضد عفونی کننده‌های بیمارستانی و دامپزشکی، فرآورده‌های مرتبط حاصل از فناوری‌های نوین و اقلام بسته بندی و مواد اولیه آن‌ها پس از اخذ مجوزهای لازم از وزارت بهداشت؛ اخذ و اعطای نمایندگی از کارخانجات و شرکت‌های معتبر تولیدی، تحقیقاتی و یا تامین کنندگان مواد اولیه داخلی و خارج از کشور مرتبط با محصولات موضوع شرکت؛ تولید و فروش قراردادی، کارمزدی و یا تحت لیسانس داخلی و خارجی مواد و محصولات و فرآورده‌های موضوع شرکت؛ برپایی غرفه و شرکت در نمایشگاه‌های خارجی و داخلی؛ انجام تحقیقات علمی، اقتصادی و بازرگانی در خصوص ایجاد و انتقال دانش فنی و تولید مواد و فرآورده‌های فوق الذکر؛ برپایی کنفرانس‌ها، همایش‌ها و سمینارهای داخلی و خارجی؛ انجام پروژه‌های مطالعات فنی و تحقیق و توسعه در خصوص موضوع شرکت؛ اجرای طرح‌های تحقیقاتی و پژوهشی بطور مستقیم و یا از طریق اشخاص ثالث در ارتباط با کلیه ترکیبات و فرآورده‌های موضوع شرکت؛ واردات و صادرات ماشین آلات و ادوات مرتبط با صنایع شوینده؛ شرکت در تمام مناقصات، مزایدات و پیمان‌های دولتی و خصوصی در صورت لزوم با اخذ مجوزهای لازم قانونی.و انجام کلیه معاملات و عملیاتی که به‌طور مستقیم یا غیر مستقیم با موضوع شرکت مرتبط باشد. درصورت لزوم پس از اخذ مجوزهای لازم از مراجع ذی‌ربط.

۲-۳-مدت فعالیت

مطابق اساسنامه، فعالیت شرکت از تاریخ ثبت به مدت نامحدود می‌باشد.

شرکت کارگزاری بانک سامان (سهامی‌خاص)
حمیدرضا مهرآور — مدیرعامل و عضو هیئت‌مدیره
رضا شیرین گوهریان — رئیس هیئت‌مدیره

شرکت صنایع بهداشتی پایدار (سهامی‌خاص)
سهیل کیانی پور — مدیرعامل و عضو هیئت‌مدیره
احسان منتصر — نایب رئیس هیئت‌مدیره

شرکت صنایع بهداشتی پایدار (سهامی خاص) شماره ثبت: ۵۶۶۸۶۵

این گزارش توسط کارگزاری بانک سامان تهیه و تدوین نشده است.

۲-۴-اعضای هیئت‌مدیره و مدیریت عامل

به موجب صورتجلسه مجمع عمومی عادی سالیانه مورخ۱۴۰۴/۰۶/۱۳ اشخاص زیر به عنوان اعضای هیئت‌مدیره انتخاب گردیده‌اند.

جدول ۱- اعضای هیئت‌مدیره و مدیریت عامل

نام	سمت	نماینده	کد ملی	مدت ماموریت	
				شروع	خاتمه
پدیده شیمی پایدار	رئیس هیئت‌مدیره	سید عبدالرضا مظفری چینجانی	۲۷۲۱۴۹۹۱۰۶	۱۴۰۴/۰۶/۱۳	۱۴۰۶/۰۳/۱۱
-	نایب رئیس هیئت‌مدیره	احسان منتصر	۱۸۱۹۸۵۷۶۳۸	۱۴۰۴/۰۶/۱۳	۱۴۰۶/۰۳/۱۱
پدیده شیمی غرب	مدیرعامل و عضو هیئت‌مدیره	سهیل کیانی پور	۱۲۶۳۳۴۴۰۲۱	۱۴۰۴/۰۶/۱۳	۱۴۰۶/۰۳/۱۱

جدول ۲- رزومه اعضای هئیت‌مدیره

نام	مقطع و رشته تحصیلی	سوابق کاری
سید عبدالرضا مظفری چنیجانی	کارشناسی ارشد	مدیرعامل پدیده شیمی قرن- مدیرعامل پاکان به شو
احسان منتصر	کارشناسی ارشد	مدیرعامل سابق شرکت صنایع بهداشتی پایدار- مدیرعامل گلبرگ غذایی کوروش
سهیل کیانی پور	کارشناسی ارشد	مدیرعامل شرکت آروین پلاست هگمتانه- معاون بازاریابی شرکت پدیده شیمی قرن

۲-۵-مشخصات حسابرس و بازرس قانونی شرکت

به استناد صورتجلسه مجمع عمومی عادی سالیانه مورخ ۱۴۰۳/۰۳/۱۱ تصمیمات ذیل اتخاذ شد موسسه حسابرسی هوشیارممیز به شناسه ملی ۱۰۱۰۰۴۳۹۶۴۵ به سمت بازرس علی‌البدل تا پایان سال مالی و موسسه حسابرسی دریک فروردین (حسابداران رسمی) به شناسه ملی ۱۰۳۲۰۴۳۴۱۹۳ به سمت بازرس اصلی تا پایان سال مالی انتخاب گردیدند.

شرکت کارگزاری بانک سامان (سهامی‌خاص)
حمیدرضا کدیور آورت
مدیرعامل و عضو هیئت‌مدیره

رضا شیرین گوهریان
رئیس هیئت‌مدیره

شرکت صنایع بهداشتی پایدار (سهامی‌خاص)
سهیل کیانی پور
مدیرعامل و عضو هیئت‌مدیره

احسان منتصر
نایب رئیس هیئت‌مدیره

شرکت صنایع بهداشتی پایدار (سهامی خاص) شماره ثبت: ۵۶۶۸۶۵

۶-۲-آخرین ترکیب سهامداران

ترکیب سهامداران شرکت، در تاریخ تهیه این گزارش به شرح زیر می‌باشد.

جدول ۳- آخرین ترکیب سهامداران

نام سهامدار	تعداد سهام	درصد مالکیت
پدیده شیمی پایدار	۴۷۴,۹۹۹,۹۹۶	٪۹۵
احسان منتصر	۲۵,۰۰۰,۰۰۰	٪۵
پخش پدیده پایدار	۱	٪۰
پدیده شیمی قرن	۱	٪۰
سپهر پلاستیک پدیده	۱	٪۰
پدیده شیمی غرب	۱	٪۰
جمع	۵۰۰,۰۰۰,۰۰۰	٪۱۰۰

۷-۲-تغییرات سرمایه‌ای شرکت

آخرین سرمایهٔ ثبت شدهٔ شرکت در تاریخ تهیه گزارش مبلغ ۵۰۰,۰۰۰ میلیون ریال منقسم به ۵۰۰ میلیون سهم ۱,۰۰۰ ریالی می‌باشد.

تغییرات سرمایه‌ای شرکت طی سال‌های اخیر به شرح زیر بوده است:

جدول ۴- تغییرات سرمایه‌ای شرکت (ارقام به میلیون ریال)

تاریخ ثبت افزایش سرمایه	سرمایهٔ قبلی	مبلغ افزایش	سرمایهٔ جدید	محل افزایش سرمایه
۱۳۹۹/۰۷/۲۱	۰	۱۰,۰۰۰	۱۰,۰۰۰	آورده نقدی
۱۴۰۰/۰۸/۱۹	۱۰,۰۰۰	۴۹۰,۰۰۰	۵۰۰,۰۰۰	مطالبات حال شده

شرکت کارگزاری بانک سامان (سهامی‌خاص)
حمیدرضا مهرآور
مدیرعامل و عضو هیئت‌مدیره

رضا شیرین گوهریان
رئیس هیئت‌مدیره

شرکت صنایع بهداشتی پایدار (سهامی‌خاص)
سهیل کیانی پور
مدیرعامل و عضو هیئت‌مدیره

احسان منتصر
نایب رئیس هیئت‌مدیره

شرکت صنایع بهداشتی پایدار (سهامی خاص) شماره ثبت: ۵۶۶۸۶۵

این گزارش توسط کارگزاری بانک سامان تهیه و تدوین نشده است.

۳-اطلاعات مالی شرکت

۳-۱-صورت سود و زیان شرکت

اطلاعات تاریخی صورت سود و زیان شرکت به صورت مقایسه سنوات اخیر به شرح جدول ذیل است:

جدول ۵- صورت سود و زیان شرکت (ارقام به میلیون ریال)

شرح	حسابرسی شده سال مالی منتهی به ۱۴۰۳/۱۲/۳۰	حسابرسی شده سال مالی منتهی به ۱۴۰۲/۱۲/۲۹	حسابرسی شده سال مالی منتهی به ۱۴۰۱/۱۲/۲۹
درآمدهای عملیاتی	۶,۲۲۸,۲۵۲	۳,۲۱۸,۹۲۲	۱,۷۰۲,۸۲۷
بهای تمام شده کالای فروش رفته	(۴,۲۵۶,۲۱۱)	(۲,۲۴۱,۸۸۳)	(۱,۱۹۱,۹۱۹)
سود (زیان) ناخالص	**۱,۹۷۲,۰۴۱**	**۹۷۷,۰۴۰**	**۵۱۰,۹۰۸**
هزینه‌های اداری، عمومی و فروش	(۱,۵۰۷,۸۱۹)	(۷۰۵,۴۲۹)	(۴۴۳,۲۷۰)
خالص سایر درآمدها و هزینه‌های عملیاتی	۲۶,۴۱۳	۲,۵۳۰	۱۱,۷۱۷
سود (زیان) عملیاتی	**۴۹۰,۶۳۵**	**۲۷۴,۱۴۱**	**۷۹,۳۵۵**
هزینه‌های مالی	(۳۳۸,۷۲۸)	(۵۶,۴۰۱)	(۲۳,۸۸۱)
سایر درآمدها و هزینه‌های غیرعملیاتی	۲۴	۴۶	۱۲۵
سود (زیان) عملیات در حال تداوم قبل از مالیات	**۱۵۱,۹۳۲**	**۲۱۷,۷۸۷**	**۵۵,۵۹۹**
مالیات بر درآمد	(۲۱,۵۶۳)	(۴۰,۴۱۱)	(۴,۵۴۱)
سود (زیان) خالص	**۱۳۰,۳۶۸**	**۱۷۷,۳۷۶**	**۵۱,۰۵۷**

شرکت کارگزاری بانک سامان (سهامی خاص)
حمیدرضا مهرآور
مدیرعامل و عضو هیئت‌مدیره

رضا شیرین گوهریان
رئیس هیئت‌مدیره

شرکت صنایع بهداشتی پایدار (سهامی خاص)
سهیل کیانی پور
مدیرعامل و عضو هیئت‌مدیره

احسان منتصر
نایب رئیس هیئت‌مدیره

شرکت صنایع بهداشتی پایدار (سهامی خاص) شماره ثبت: ۵۶۶۸۶۵

این گزارش توسط کارگزاری بانک سامان تهیه و تدوین نشده است.

۲-۳-صورت وضعیت مالی شرکت

اطلاعات تاریخی صورت وضعیت مالی شرکت به شرح جدول ذیل است:

جدول ۶- صورت وضعیت مالی شرکت (ارقام به میلیون ریال)

شرح	حسابرسی شده سال مالی منتهی به ۱۴۰۳/۱۲/۳۰	حسابرسی شده سال مالی منتهی به ۱۴۰۲/۱۲/۲۹	حسابرسی شده سال مالی منتهی به ۱۴۰۱/۱۲/۲۹
دارایی‌های ثابت نامشهود	۵۲۵,۲۲۱	۶۰۰,۲۵۷	۶۷۵,۱۸۹
دارایی‌های ثابت مشهود	۵۷,۲۹۷	۵۴,۲۷۱	۶۳,۰۷۶
جمع دارایی‌های غیر جاری	**۵۸۲,۵۱۹**	**۶۵۴,۵۲۸**	**۷۳۸,۲۶۵**
موجودی نقد	۴۰,۷۴۳	۵۳,۰۶۱	۲۸,۹۸۳
دریافتنی‌های تجاری و سایر دریافتنی‌ها	۵,۵۲۱,۳۳۷	۲,۰۴۱,۴۶۸	۸۶۳,۸۷۶
موجودی کالا	۶۵۴,۲۸۲	۴۲۱,۳۲۴	۲۶۵,۰۵۵
پیش پرداخت	۲۱۲,۳۰۶	۶۱,۶۷۵	۵۶,۲۶۷
جمع دارایی‌های جاری	**۶,۴۲۸,۶۶۸**	**۲,۵۷۷,۵۲۸**	**۱,۲۱۴,۱۸۱**
جمع دارایی‌ها	**۷,۰۱۱,۱۸۷**	**۳,۲۳۲,۰۵۵**	**۱,۹۵۲,۴۴۵**
سرمایه	۵۰۰,۰۰۰	۵۰۰,۰۰۰	۵۰۰,۰۰۰
اندوخته قانونی	۱۸,۳۳۶	۱۱,۸۱۶	۲,۹۴۸
سود انباشته	۳۲۲,۹۶۸	۲۱۹,۱۲۰	۵۵,۸۱۳
جمع حقوق مالکانه	**۸۴۱,۳۰۴**	**۷۳۰,۹۳۶**	**۵۵۸,۷۶۰**
ذخیره مزایای پایان خدمت کارکنان	۲۹,۶۵۴	۱۹,۰۱۱	۲۰,۲۷۸
پرداختنی‌های بلند مدت	۲۴۷,۰۰۰	۲۴۷,۰۰۰	۲۴۷,۰۰۰
جمع بدهی‌های غیرجاری	**۲۷۶,۶۵۴**	**۲۶۶,۰۱۱**	**۲۶۷,۲۷۸**
پرداختنی‌های تجاری و سایر پرداختنی‌ها	۵,۴۷۸,۷۳۸	۲,۰۲۲,۳۶۰	۸۹۰,۶۳۳
مالیات پرداختنی	۲۱,۲۸۹	۴۰,۴۱۱	۳,۱۷۹
تسهیلات کوتاه مدت	۲۴۲,۴۹۹	۱۶۷,۷۷۳	۲۲۴,۷۷۶
پیش دریافت‌ها	۱۲۱,۵۰۷	-	-
ذخایر	۲۹,۱۹۶	۴,۵۶۵	۷,۸۱۹
جمع بدهی‌های جاری	**۵,۸۹۳,۲۲۸**	**۲,۲۳۵,۱۰۸**	**۱,۱۲۶,۴۰۸**
جمع بدهی‌ها	**۶,۱۶۹,۸۸۲**	**۲,۵۰۱,۱۱۹**	**۱,۳۹۳,۶۸۵**
جمع بدهی‌ها و حقوق صاحبان سهام	**۷,۰۱۱,۱۸۷**	**۳,۲۳۲,۰۵۵**	**۱,۹۵۲,۴۴۵**

شرکت کارگزاری بانک سامان (سهامی خاص)
حمیدرضا مهرآور
مدیرعامل و عضو هیئت‌مدیره

رضا شیرین گوهریان
رئیس هیئت‌مدیره

شرکت صنایع بهداشتی پایدار (سهامی خاص)
سهیل کیانی پور
مدیرعامل و عضو هیئت‌مدیره

احسان منتصر
نایب رئیس هیئت‌مدیره

شرکت صنایع بهداشتی پایدار (سهامی خاص) شماره ثبت: ۵۶۶۸۶۵

این گزارش توسط کارگزاری بانک سامان تهیه و تدوین نشده است.

۳-۳-صورت جریان‌های نقدی شرکت

جدول ۷- صورت جریان‌های نقدی شرکت (ارقام به میلیون ریال)

شرح	حسابرسی شده سال مالی منتهی به ۱۴۰۳/۱۲/۳۰	حسابرسی شده سال مالی منتهی به ۱۴۰۲/۱۲/۲۹	حسابرسی شده سال مالی منتهی به ۱۴۰۱/۱۲/۲۹
نقد حاصل از (مصرفی در) عملیات	۲۹۰,۷۵۵	۱۱۲,۸۴۹	(۱۳۶,۱۳۲)
پرداخت‌های نقدی بابت مالیات بر درآمد	(۴۰,۴۱۱)	(۳,۱۷۹)	(۱,۳۶۲)
جریان خالص ورود (خروج) نقد حاصل از فعالیت‌های عملیاتی	۲۵۰,۳۴۴	۱۰۹,۶۷۰	(۱۳۷,۴۹۴)
دریافت‌های نقدی حاصل از فروش دارایی‌های ثابت مشهود	--	--	۲,۶۰۴
پرداخت‌های نقدی برای خرید دارایی‌های ثابت مشهود	(۱۸,۷۵۹)	(۸,۱۲۷)	(۲۰,۶۱۹)
پرداخت‌های نقدی برای خرید دارایی‌های نامشهود	--	(۱۰۷)	(۱۰۰)
دریافت‌های نقدی حاصل از سود سایر سرمایه‌گذاری‌ها	۳	۴	۲۸
جریان خالص (خروج) نقد حاصل از فعالیت‌های سرمایه‌گذاری	(۱۸,۷۵۶)	(۸,۲۳۰)	(۱۸,۰۸۷)
جریان خالص ورود (خروج) نقد قبل از فعالیت‌های تامین مالی	۲۳۱,۵۸۸	۱۰۱,۴۴۰	(۱۵۵,۵۸۱)
دریافت‌های نقدی حاصل از تسهیلات	۴,۱۴۹,۰۰۰	۴۳۴,۵۰۱	۳۱۲,۷۰۱
پرداخت‌های نقدی بابت اصل تسهیلات	(۴,۱۱۷,۲۵۹)	(۴۴۶,۷۷۱)	(۱۶۱,۵۵۷)
پرداخت‌های نقدی بابت سود تسهیلات	(۲۵۵,۶۶۹)	(۵۹,۹۳۳)	(۲۱,۹۸۰)
پرداخت‌های نقدی بابت سود سهام	(۲۰,۰۰۰)	(۵,۲۰۰)	(۱۹۰)
جریان خالص ورود نقد حاصل از فعالیت‌های تامین مالی	(۲۴۳,۹۲۸)	(۷۷,۴۰۴)	۱۲۸,۹۷۴
خالص افزایش در موجودی نقد	(۱۲,۳۴۰)	۲۴,۰۳۶	(۲۶,۶۰۷)
مانده موجودی نقد در ابتدای سال	۵۳,۰۶۱	۲۸,۹۸۳	۵۵,۵۶۸
تاثیر تغییرات نرخ ارز	۲۱	۴۲	۲۲
مانده موجودی نقد در پایان سال	۴۰,۷۴۳	۵۳,۰۶۱	۲۸,۹۸۳

شرکت کارگزاری بانک سامان (سهامی‌خاص)

حمیدرضا مهرآور
مدیرعامل و عضو هیئت‌مدیره

رضا شیرین گوهریان
رئیس هیئت‌مدیره

شرکت صنایع بهداشتی پایدار (سهامی‌خاص)

سهیل کیانی پور
مدیرعامل و عضو هیئت‌مدیره

احسان منتصر
نایب‌رئیس هیئت‌مدیره

این گزارش توسط کارگزاری بانک سامان تهیه و تدوین نشده است.

۴-۳-صورت تغییرات در حقوق مالکانه

جدول ۸ - صورت تغییرات در حقوق مالکانه (ارقام به میلیون ریال)

شرح	سرمایه	اندوخته قانونی	سود انباشته	جمع کل
مانده در ۱۴۰۲/۰۱/۰۱	۵۰۰,۰۰۰	۲,۹۴۷	۵۵,۸۱۳	۵۵۸,۷۶۰
تغییرات حقوق مالکانه سال ۱۴۰۲				
سود خالص گزارش شده در صورت‌های مالی سال۱۴۰۲	--	--	۱۷۷,۳۷۶	۱۷۷,۳۷۶
سود سهام مصوب	--	--	(۵,۲۰۰)	(۵,۲۰۰)
تخصیص به اندوخته قانونی	--	۸,۸۶۹	(۸,۸۶۹)	--
مانده در ۱۴۰۲/۱۲/۱۹	**۵۰۰,۰۰۰**	**۱۱,۸۱۶**	**۲۱۹,۱۲۰**	**۷۳۰,۹۳۶**
تغییرات حقوق مالکانه درسال ۱۴۰۳				
سود خالص سال مالی ۱۴۰۳	--	--	۱۳۰,۳۶۸	۱۳۰,۳۶۸
سود سهام مصوب	--	--	(۲۰,۰۰۰)	(۲۰,۰۰۰)
تخصیص سود به اندوخته قانونی	--	۶,۵۲۰	(۶,۵۲۰)	--
مانده در ۱۴۰۳/۱۲/۳۰	**۵۰۰,۰۰۰**	**۱۸,۳۳۶**	**۳۲۲,۹۶۸**	**۸۴۱,۳۰۴**

شرکت کارگزاری بانک سامان (سهامی خاص)

حمیدرضا مهراور
مدیرعامل و عضو هیئت‌مدیره

رضا شیرین گوهریان
رئیس هیئت‌مدیره

شرکت صنایع بهداشتی پایدار (سهامی خاص)

سهیل کیانی پور
مدیرعامل و عضو هیئت‌مدیره

احسان منتصر
نایب رئیس هیئت‌مدیره

شرکت صنایع بهداشتی پایدار (سهامی خاص) شماره ثبت: ۵۶۶۸۶۵

این گزارش توسط کارگزاری بانک سامان تهیه و تدوین نشده است.

۵-۳- نسبت‌های مهم مالی

جدول زیر نسبت‌های مالی شرکت را طی سه سال اخیر منعکس می‌نماید:

جدول ۹- نسبت‌های مالی سه سال اخیر

شرح	حسابرسی شده سال مالی منتهی به ۱۴۰۳/۱۲/۳۰	حسابرسی شده سال مالی منتهی به ۱۴۰۲/۱۲/۲۹	حسابرسی شده سال مالی منتهی به ۱۴۰۱/۱۲/۲۹
نسبت‌های سودآوری			
حاشیه سود ناخالص	۳۲٪	۳۰٪	۳۰٪
حاشیه سود عملیاتی	۸٪	۹٪	۵٪
حاشیه سود خالص	۲٪	۶٪	۳٪
بازده دارایی‌ها(ROA)	۲٪	۵٪	۳٪
بازده حقوق صاحبان سهام(ROE)	۱۵٪	۲۴٪	۹٪
نسبت‌های نقدینگی			
نسبت جاری	۱۰۹٪	۱۱۵٪	۱۰۸٪
نسبت آنی	۹۴٪	۹۳٪	۷۹٪
نسبت نقدی	۱٪	۲٪	۳٪
نسبت‌های اهرمی			
نسبت بدهی	۸۸٪	۷۷٪	۷۱٪
نسبت مالکانه	۱۲٪	۲۳٪	۲۹٪

شرکت کارگزاری بانک سامان (سهامی‌خاص)

حمیدرضا عرب آور

مدیرعامل و عضو هیئت‌مدیره

رضا شیرین گوهریان

رئیس هیئت‌مدیره

شرکت صنایع بهداشتی پایدار (سهامی‌خاص)

سهیل کیانی پور

مدیرعامل و عضو هیئت‌مدیره

احسان منتصر

نایب رئیس هیئت‌مدیره

شرکت صنایع بهداشتی پایدار (سهامی خاص) شماره ثبت: ۵۶۶۸۶۵

این گزارش توسط کارگزاری بانک سامان تهیه و تدوین نشده است.

۴-وضعیت اعتباری شرکت

۴-۱- بدهی‌ها

بر اساس آخرین صورت‌های مالی حسابرسی شده سال مالی منتهی به ۱۴۰۳/۱۲/۳۰، اطلاعات مربوط به وضعیت اعتباری شرکت به شرح ذیل است:

جدول ۱۰- اطلاعات مربوط به وضعیت اعتباری شرکت (ارقام به میلیون ریال)

شرح		مبلغ
بدهی‌ها مطابق اقلام صورت وضعیت مالی به استثنای تسهیلات و مالیات	حساب‌ها و اسناد پرداختنی تجاری کوتاه‌مدت و بلندمدت	۲,۹۸۹,۲۹۴
	سایر حساب‌ها و اسناد پرداختنی	۲,۷۳۶,۴۴۴
	پیش دریافت‌ها	۱۲۱,۵۰۷
	سود سهام پرداختنی	-
	ذخیره مزایای پایان خدمت کارکنان	۲۹,۶۵۴
	سایر ذخایر	۲۹,۱۹۶
تسهیلات	حصه جاری تسهیلات مالی کوتاه‌مدت	۲۴۲,۴۹۹
	بلندمدت	-
	جریمه‌ها	-
	تسهیلات سر رسید شده و پرداخت نشده(معوق)	-
مالیات	مالیات پرداختنی	۲۱,۲۸۹

شرکت کارگزاری بانک سامان (سهامی‌خاص)
حمیدرضا امیرآور
مدیرعامل و عضو هیئت‌مدیره

رضا شیرین گوهریان
رئیس هیئت‌مدیره

شرکت صنایع بهداشتی پایدار (سهامی‌خاص)
سهیل کیانی پور
مدیرعامل و عضو هیئت‌مدیره

احسان منتصر
نایب رئیس هیئت‌مدیره

شرکت صنایع بهداشتی پایدار (سهامی خاص) شماره ثبت: ۵۶۶۸۶۵

این گزارش توسط کارگزاری بانک سامان تهیه و تدوین نشده است.

۵-اطلاعات تکمیلی

۵-۱ تحلیل صنعت شوینده:

محصولات شوینده به عنوان یکی از گروه محصولات FMCG (کالای تند مصرف) طبقه‌بندی می‌شود. در جهان امروز، بهداشت و سلامتی، فاکتورهای بسیار مهمی برای ارزیابی میزان توسعه یافتگی کشورها است. امروزه شوینده‌ها و پاک‌کننده‌ها در زندگی افراد اهمیت پیدا کرده و نقش به‌سزایی در بالابردن سطح زندگی، رفاه و سلامتی ایفا می‌کند. پیشگیری از ابتلا به بیماری و عفونت، حفظ بهداشت شخصی و کاهش هزینه‌های درمانی از جمله آثار مهم محصولات شوینده در بالا بردن سطح رفاه در جامعه است. براساس آمارهای جهانی تقریبا بیش از ۷۰ درصد مردم کشورهای جهان از مواد شوینده مایع و پودری برای شست‌وشو و نظافت استفاده می‌کنند. اهمیت به نظافت و پاکیزگی در میان مردم جهان باعث شده روزانه حجم انبوهی از تقاضا برای انواع مواد شوینده به وجود آید و به تناسب نیز سیل گسترده‌ای از این محصولات با ترکیبات قوی تر و در رنگ‌های مختلف و اسانس‌های جدید به بازار جهانی سرازیر شود. شرکت پدیده شیمی قرن به عنوان یکی از پیشگامان بخش خصوصی در این صنعت، با داشتن تجربه، توانمندی تولیدی و نگرش نوآورانه، نقش به‌سزایی در ارتقاء این صنعت داشته است.
جمعیت مورد هدف مصرف‌کنندگان برند بوژنه شرکت صنایع بهداشتی پایدار، در دسته محصولات اقتصادی در سبد محصولات خود قرار داده است.

۵-۲ بخش‌های بازار بر حسب انواع مشتری:

با توجه به اینکه محصولات تولیدی شرکت صنایع بهداشتی پایدار، کالاهای شوینده می‌باشند و از گروه کالاهای مصرفی به شمار می‌روند ارتباط با مصرف‌کنندگان نهایی می‌تواند از طریق کانال‌های گوناگون صورت پذیرد. در این شرکت، مشتریان و خریداران محصولات به نوعی انتخاب شده‌اند که بتوانند مسیری در جهت دسترسی به مصرف‌کنندگان هدف ایجاد نمایند. در نهایت مشتریان عمده شرکت را می‌توان به دو بخش به شرح زیر تقسیم کرد :
۱-مشتریانی که با مصرف‌کننده نهایی ارتباط دارند مانند شرکت فروشگاه‌های زنجیره‌ای افق کورش که با بیش از ۲۵۰۰ فروشگاه در سراسر کشور کالاها را به دست مصرف کنندگان نهایی می‌رساند .
۲-مشتریانی که با مشتریان دیگر سروکار دارند، واسطه بین شرکت‌های توزیع با مصرف‌کنندگان نهایی می‌باشند که شرکت گلرنگ پخش، این نقش را ایفا می‌کند.
شرکت گلرنگ پخش، که با داشتن سیستم توزیع مویرگی و زنجیره‌ای در بیشتر شهرهای کشور از طریق تاسیس شعب و جذب نمایندگی‌های توزیع، اقدام به توزیع محصولات می‌نماید بیشترین میزان فروش محصولات شرکت صنایع بهداشتی پایدار به شرکت گلرنگ پخش و شرکت افق کوروش می‌باشد.

۵-۳ تحلیل SWOT (قوت‌ها، ضعف‌ها، فرصت‌ها و تهدیدها) در صنعت شوینده ایران

قوت‌ها (Strengths) :

۱ .تولید داخلی و خودکفایی نسبی: ایران در تولید بسیاری از مواد شوینده (مانند پودر لباسشویی، مایع ظرفشویی و شامپو) به خودکفایی رسیده است.
۲ .دسترسی به مواد اولیه داخلی: وجود شرکت‌های پتروشیمی بزرگ (مانند گروه صنعتی پاکشو، گلرنگ و ...) که مواد پایه شوینده‌ها را تأمین می‌کنند.
۳ .برندهای معتبر داخلی: برندهایی مانند اکتیو،گلرنگ، اوه، سافتلن، تاژ، سپید و... در بازار ایران، شناخته‌شده و مورد اعتماد مصرف‌کنندگان هستند.
۴ .تطابق با نیازهای بازار داخل: محصولات متناسب با ذائقه و نیاز مصرف‌کنندگان ایرانی (مانند شوینده‌های مقرون‌به‌صرفه و با حجم بالا) تولید می‌شوند.
۵ .صادرات به کشورهای منطقه: برخی شرکت‌های ایرانی به بازارهای عراق، افغانستان و کشورهای CIS صادرات دارند.

شرکت کارگزاری بانک سامان (سهامی‌خاص)
حمیدرضا نامورآور — مدیرعامل و عضو هیئت‌مدیره
رضا شیرین گوهریان — رئیس هیئت‌مدیره

شرکت صنایع بهداشتی پایدار (سهامی‌خاص)
سهیل کیانی پور — مدیرعامل و عضو هیئت‌مدیره
احسان منتصر — نایب رئیس هیئت‌مدیره

شرکت صنایع بهداشتی پایدار (سهامی خاص) شماره ثبت: ۵۶۶۸۶۵

این گزارش توسط کارگزاری بانک سامان تهیه و تدوین نشده است.

ضعف‌ها (Weaknesses) :

۱. وابستگی به مواد اولیه وارداتی: برخی مواد شیمیایی و رایحه‌ها هنوز از خارج وارد می‌شوند که تحت تأثیر نوسانات ارز و تحریم‌ها قرار دارد.
۲. فناوری محدود در تولید محصولات پیشرفته: در مقایسه با برندهای جهانی (مانند یونیلور و پراکتر اند گمبل)، فناوری تولید شوینده‌های دوستدار محیط زیست و با کیفیت بالا ضعیف‌تر است.
۳. مشکلات بسته‌بندی و طراحی: برخی محصولات ایرانی از نظر بسته‌بندی و جذابیت بصری نسبت به رقبای خارجی عقب‌تر هستند.
٤. عدم تنوع کافی در محصولات: در بخش شوینده‌های تخصصی (مانند شوینده‌های مخصوص لباس‌های حساس یا محصولات ارگانیک) کمبود وجود دارد.

فرصت‌ها (Opportunities) :

۱. رشد تقاضای داخلی: با افزایش جمعیت و مصرف بیشتر، بازار شوینده‌ها در ایران در حال گسترش است.
۲. توسعه محصولات دوستدار محیط زیست: تقاضا برای شوینده‌های گیاهی و بدون مواد شیمیایی مضر در حال افزایش است.
۳. صادرات به بازارهای جدید: با توجه به تحریم‌ها و محدودیت‌های بین‌المللی، امکان توسعه صادرات به کشورهای همسایه و منطقه وجود دارد.
۴. همکاری با شرکت‌های خارجی: امکان جذب فناوری و سرمایه‌گذاری مشترک با برندهای آسیایی (مانند چین و هند) برای ارتقای کیفیت وجود دارد.

تهدیدها (Threats) :

۱. تحریم‌های بین‌المللی: محدودیت در واردات مواد اولیه و ماشین‌آلات پیشرفته می‌تواند تولید را تحت تأثیر قرار دهد .
۲. روند محصولات قاچاق و تقلبی: بازار ایران با مشکل قاچاق شوینده‌های خارجی (مانند برندهای ترکی و چینی) مواجه است که به صنعت داخلی آسیب می‌زند .
۳. نوسانات قیمت ارز و تورم: افزایش هزینه‌های تولید و مواد اولیه می‌تواند قیمت تمام‌شده را بالا ببرد و قدرت رقابت را کاهش دهد .
٤. رقابت با برندهای خارجی: در صورت باز شدن بازار ایران، برندهای معتبر جهانی می‌توانند سهم بازار شرکت‌های داخلی را کاهش دهند .

۵-۴ جمع‌بندی و راهکارها :

صنعت شوینده ایران با وجود چالش‌هایی مانند تحریم‌ها و وابستگی به مواد وارداتی، از پتانسیل بالایی در تولید و صادرات برخوردار است. برای تقویت این صنعت، اقدامات زیر پیشنهاد می‌شود :

۱- توسعه تحقیق و توسعه (R&D) برای تولید شوینده‌های با کیفیت و سازگار با محیط زیست.
۲- کاهش وابستگی به واردات از طریق سرمایه‌گذاری در تولید مواد اولیه داخلی.
۳- بهبود بسته‌بندی و بازاریابی برای رقابت با برندهای خارجی.
٤- افزایش صادرات با تمرکز بر بازارهای منطقه‌ای مانند عراق و افغانستان.

این صنعت در صورت مدیریت صحیح می‌تواند به یکی از بخش‌های پیشرو در تولید کالاهای مصرفی ایران تبدیل شود.

شرکت کارگزاری بانک سامان (سهامی‌خاص)	شرکت صنایع بهداشتی پایدار (سهامی‌خاص)
حمیدرضا امیرآورک	رضا شیرین گوهریان	سهیل کمانی پور	احسان منتصر
مدیرعامل و عضو هیئت‌مدیره	رئیس هیئت‌مدیره	مدیرعامل و عضو هیئت‌مدیره	نایب‌رئیس هیئت‌مدیره

شرکت صنایع بهداشتی پایدار (سهامی خاص) شماره ثبت: ۵۶۶۸۶۵

۶ -سابقه فروش شرکت

جدول ۱۱- سابقه فروش شرکت

طرف حساب	جمع کل فاکتورها(میلیون ریال)
پدیده شیمی قرن	۲,۹۷۱,۷۷۹
سپهر پلاستیک پدیده	۵۰۲,۹۳۵

۷-بررسی ماده ۱۴۱

با توجه به اطلاعات صورت‌های مالی تاریخی ارائه شده از سال‌های ۱۴۰۲ لغایت ۱۴۰۳ در جدول بخش‌های قبل،مشخص است که شرکت صنایع بهداشتی پایدار(سهامی خاص) در هیچ یک از سال‌های فعالیت خود مشمول ماده ۱۴۱ قانون تجارت نبوده است.

۸- ارتباط کارگزاری بانک سامان با طرح و متقاضی

مطابق با صورت‌های مالی شرکت صنایع بهداشتی پایدار(سهامی خاص)هیچ‌گونه ذی‌نفع، سهامدار یا اعضای هیئت‌مدیره مشترکی با کارگزاری بانک سامان (به عنوان عامل) ندارد.

۹-تشریح طرح تامین مالی

۹-۱- هـــــدف

هدف صنایع بهداشتی پایدار(سهامی خاص) از تامین مالی موضوع این گزارش، به شرح زیر می‌باشد:

شرکت در نظر دارد در راستای تامین منابع مالی مورد نیاز جهت تامین سرمایه در گردش خرید مواد اولیه شوینده(تگزاپن) اقدام به تامین مالی جمعی نماید.

۹-۲-تشریح شیوه تامین مالی

با توجه به برنامه ارائه شده، شرکت صنایع بهداشتی پایدار(سهامی خاص) در نظر دارد بخشی از مصارف برنامه‌ریزی شده خود را از طریق سکوی تامین مالی جمعی پولسار (عامل)، تامین نماید. کارگزاری بانک سامان (عامل) پس از اخذ مجوز از فرابورس ایران، نسبت به ایجاد فراخوان تامین مالی جمعی به مبلغ ۲۵۰،۰۰۰ میلیون ریال می‌نماید که ۲۵،۰۰۰ میلیون ریال (معادل ۱۰ درصد از کل مبلغ تامین مالی) توسط متقاضی و ۲۲۵،۰۰۰ میلیون ریال (معادل ۹۰ درصد از مبلغ تامین مالی) توسط تامین‌کنندگان تامین می‌گردد. در صورت تایید شرکت کارگزاری بانک سامان مبنی بر کفایت مبالغ جمع‌آوری‌شده در پایان فراخوان جمع‌آوری وجوه، تمام وجوه جمع‌آوری‌شده به حساب متقاضی واریز شده و به میزان مشارکت هر تامین‌کننده، گواهی شراکت برای وی صادر می‌شود.

شرکت کارگزاری بانک سامان (سهامی‌خاص)		شرکت صنایع بهداشتی پایدار (سهامی‌خاص)	
رضا شیرین گوهریان	حمیدرضا مهرآور	سهیل کیانی پور	احسان منتصر
رئیس هیئت‌مدیره	مدیرعامل و عضو هیئت‌مدیره	مدیرعامل و عضو هیئت‌مدیره	رئیس هیئت‌مدیره

۳-۹-سرمایه‌گذاری مورد نیاز و منابع تامین آن

مبلغ کل سرمایه‌گذاری مورد نیاز جهت اجرای برنامه یاد شده فوق ۱,۱۴۰,۰۰۰ میلیون ریال و منابع تامین آن به شرح جدول ذیل است:

جدول ۱۲- منابع و مصارف طرح

شرح	مبلغ(میلیون ریال)
منابع حاصل از تامین مالی جمعی	۲۲۵,۰۰۰
منابع داخلی شرکت	۹۱۵,۰۰۰
جمع منابع	۱,۱۴۰,۰۰۰
سرمایه در گردش	۱,۱۴۰,۰۰۰
جمع مصارف	۱,۱۴۰,۰۰۰

۴-۹-نحوه مشارکت تامین‌کنندگان

باتوجه‌به برنامهٔ ارائه‌شده، شرکت صنایع بهداشتی پایدار (سهامی خاص) در نظر دارد بخشی از مصارف برنامه‌ریزی‌شده خود را از طریق سکوی تامین مالی جمعی پولسار (عامل)، تامین نماید. متقاضی باتوجه‌به برآورد اولیه از طرح موظف است درآمد طرح به میزان حداقل ۱,۱۸۴,۰۰۰ میلیون ریال را محقق سازد. سود حاصل از تحقق این میزان درآمد، ۴۸۲,۷۰۶ میلیون ریال پیش‌بینی می‌شود؛ که با نسبت ۱۸.۶٪ سهم تامین‌کنندگان ۸۱.۴٪ سهم متقاضی تقسیم خواهد شد. درصورت افزایش سود برآورد شده بیش از ۴۸۲,۷۰۶ میلیون ریال ، مابه‌تفاوت آن به نسبت ۹۹٪ سهم متقاضی و ۱٪ سهم تامین‌کنندگان تقسیم خواهد شد.

نرخ سود علی‌الحساب ۴۰ درصد سالیانه می‌باشد که به صورت هر سه‌ماه یکبار به تأمین‌کنندگان پرداخت می‌گردد. سود قطعی طرح در پایان عمر اوراق گواهی مشارکت (در پایان یک‌سال) به صورت قطعی محاسبه و پس از تایید حسابرس در صورت وجود مازاد، به تأمین‌کنندگان پرداخت خواهد شد.

۵-۹-وضعیت تضامین طرح

تعهد پوشش اصل مبالغ تامین مالی شده توسط چک خواهد بود.

شرکت کارگزاری بانک سامان (سهامی‌خاص)
حمیدرضا میرآور
مدیرعامل و عضو هیئت‌مدیره

رضا شیرین گوهریان
رئیس هیئت‌مدیره

شرکت صنایع بهداشتی پایدار (سهامی‌خاص)
سهیل کمانی پور
مدیرعامل و عضو هیئت‌مدیره

احسان منتصر
نایب رئیس هیئت‌مدیره

شرکت صنایع بهداشتی پایدار (سهامی خاص) شماره ثبت: ۵۶۶۸۶۵

۶-۹-پرداخت اصل سرمایه و سود تامین‌کنندگان

باتوجه به تضمین اصل سرمایه تامین‌کنندگان و برآورد سود پیش‌بینی شده طرح، مبالغ پرداختی به تامین‌کنندگان به شرح جدول زیر است:

جدول ۱۳- مواعد پرداخت اصل سرمایه و سود تامین‌کنندگان

تاریخ پرداخت	آورده تامین‌کنندگان	پرداخت سود پیش‌بینی شده	باز پرداخت اصل سرمایه	خالص جریان نقدی مشارکت کنندگان
هم‌زمان با تامین وجه	(۲۲۵,۰۰۰)	-	-	(۲۲۵.۰۰۰)
سه ماه پس از تامین وجه	-	۲۲,۵۰۰	-	۲۲,۵۰۰
شش ماه پس از تامین وجه	-	۲۲,۵۰۰	-	۲۲,۵۰۰
نه ماه پس از تامین وجه	-	۲۲,۵۰۰	-	۲۲,۵۰۰
دوازده ماه پس از تامین وجه	-	۲۲,۵۰۰	۲۲۵,۰۰۰	۲۴۷,۵۰۰

۷-۹-حسن سابقه متقاضی در سایر طرح‌ها

شرکت صنایع بهداشتی پایدار(سهامی خاص) تاکنون هیچ طرح تأمین مالی جمعی در هیچ یک از سکوهای تأمین مالی جمعی نداشته است.

شرکت کارگزاری بانک سامان (سهامی‌خاص)
حمیدرضا مهرآور
مدیرعامل و عضو هیئت‌مدیره

رضا شیرین گوهریان
رئیس هیئت‌مدیره

شرکت صنایع بهداشتی پایدار (سهامی‌خاص)
سهیل کیانی پور
مدیرعامل و عضو هیئت‌مدیره

احسان منتصر
نایب رئیس هیئت‌مدیره

شرکت صنایع بهداشتی پایدار (سهامی خاص) شماره ثبت: ۵۶۶۸۶۵

۸-۹-مشخصات گواهی شراکت

به منظور انجام برنامه تشریح شده در بخش قبل، عامل نسبت به تامین مالی جمعی با مشخصات زیر اقدام نموده و وجوه جمع‌آوری شده را به وکالت از دارندگان گواهی مشارکت، به شرکت صنایع بهداشتی پایدار(سهامی خاص) پرداخت خواهد نمود.

عنوان طرح: طرح تامین سرمایه در گردش خرید مواد اولیه شوینده (تگزاپن)؛

محل اجرای طرح: تهران، کاووسیه، خیابان پردیس ، بن بست پریان، پلاک ۱۰، طبقه سوم، واحد ۸؛

مدت فراخوان جمع آوری وجوه: ۳۰ روز؛

دوره سرمایه‌گذاری: ۱۲ماه؛

سرمایه مورد نیاز: ۲۵۰,۰۰۰ میلیون ریال؛

حداقل سرمایه قابل پذیرش برای موفقیت کمپین: ۲۵۰,۰۰۰ میلیون ریال؛

تعداد کل گواهی های شراکت قابل عرضه: ۲۵۰,۰۰۰,۰۰۰ گواهی شراکت؛

قیمت هر گواهی شراکت: ۱,۰۰۰ ریال؛

حداکثر مبلغ سرمایه‌گذاری برای تامین‌کننده حقیقی: ۱۲,۵۰۰ میلیون ریال؛

حداکثر مبلغ سرمایه‌گذاری برای تامین‌کننده حقوقی: ۲۲۵,۰۰۰ میلیون ریال؛

حداکثر تعداد گواهی شراکت قابل خریداری برای تامین‌کننده حقیقی: ۱۲,۵۰۰,۰۰۰ گواهی شراکت؛

حداکثر تعداد گواهی شراکت قابل خریداری برای تامین‌کننده حقوقی: ۲۲۵,۰۰۰,۰۰۰ گواهی شراکت؛

حداقل مبلغ سرمایه‌گذاری برای تامین‌کننده حقیقی: ۵ میلیون ریال؛

حداقل مبلغ سرمایه‌گذاری برای تامین‌کننده حقوقی: ۱۰ میلیون ریال؛

سود مشارکت دوره سرمایه‌گذاری: ۴۰ درصد سالانه؛

شیوه پرداخت اصل سرمایه: باز پرداخت اصل سرمایه یک‌سال پس از جمع‌آوری وجوه؛

شیوه پرداخت سود مشارکت: هر سه‌ماه یک‌بار پس از جمع آوری وجوه؛

تضامین: چک؛

عامل: شرکت کارگزاری بانک سامان (سهامی خاص) ؛

نهاد مالی: شرکت کارگزاری بانک سامان (سهامی خاص) ؛

خرید گواهی شراکت از سکوی تامین مالی پولسار مستلزم ثبت نام در سایت و احراز هویت است.

شرکت کارگزاری بانک سامان (سهامی‌خاص)
حمیدرضا مهرآور
مدیرعامل و عضو هیئت‌مدیره

رضا شیرین گوهریان
رئیس هیئت‌مدیره

شرکت صنایع بهداشتی پایدار (سهامی‌خاص)
سهیل کیانی پور
مدیرعامل و عضو هیئت‌مدیره

احسان منتصر
نایب رئیس هیئت‌مدیره

شرکت صنایع بهداشتی پایدار (سهامی خاص) شماره ثبت: ۵۶۶۸۶۵

این گزارش توسط کارگزاری بانک سامان تهیه و تدوین شده است.

۱۰-پیش‌بینی مالی طرح

شرکت در نظر دارد در راستای تامین منابع مالی مورد نیاز جهت بخشی از تامین سرمایه در گردش خرید مواد اولیه شوینده(تگزاپن) اقدام به تامین مالی جمعی نماید. با توجه به منابع تامین شده و نیز منابع داخلی شرکت، پیش‌بینی درآمدها و مخارج طرح به شرح جدول زیر می‌باشد.

جدول ۱۴- پیش‌بینی درآمد و سود طرح

شرح	تعداد(کارتن)	نرخ(ریال)	مبلغ (میلیون ریال)
درآمد حاصل از فروش	۱۸۴,۰۴۸	۶,۴۳۳,۱۲۰	۱,۱۸۴,۰۰۰
بهای تمام شده:			
شرح	تعداد(تن)	نرخ(ریال)	مبلغ (میلیون ریال)
مواد مستقیم مصرفی (تگزاپن)	۴۳۵	۱,۴۶۴,۵۸۱,۶۰۹	(۶۳۷,۰۹۳)
دستمزد مستقیم			(۳۷,۶۲۸)
سایر هزینه ها-سربار عمومی			(۲۶,۵۷۳)
سود پیش‌بینی شده		۴۸۲,۷۰۶	

جدول ۱۵- ریز درآمد حاصل از فروش

نام محصول	تعداد کارتن	مبلغ(ریال)
مایع دستشویی صدفی بوژنه ۳۵۰۰گرمی ۴ عددی سفید	۶۳,۱۵۰	۴۳۵,۳۲۲,۶۰۶,۰۴۲
مایع دستشویی صدفی بوژنه ۵۰۰ گرمی ۱۲ عددی آبی	۲۶,۶۰۰	۱۴۹,۳۷۹,۸۲۸,۴۹۶
مایع دستشویی صدفی بوژنه ۵۰۰ گرمی ۱۲ عددی بنفش	۲۶,۶۰۰	۱۴۹,۳۷۹,۸۲۸,۴۹۶
مایع دستشویی صدفی بوژنه ۲۰۰۰ گرمی ۶ عددی آبی	۲۳,۸۰۰	۱۵۸,۱۷۴,۶۹۸,۶۰۸
مایع دستشویی صدفی بوژنه ۲۰۰۰ گرمی ۶ عددی بنفش	۲۳,۸۰۰	۱۵۸,۱۷۴,۶۹۸,۶۰۸
مایع دستشویی صدفی بوژنه ۲۰۰۰ گرمی ۶ عددی سفید	۲۰,۰۹۸	۱۳۳,۵۶۸,۳۳۹,۷۴۶
جمع	۱۸۴,۰۴۸	۱,۱۸۴,۰۰۰,۰۰۰,۰۰۰

شرکت کارگزاری بانک سامان (سهامی‌خاص)
حمیدرضا شهرآور
مدیرعامل و عضو هیئت‌مدیره

رضا شیرین گوهریان
رئیس هیئت‌مدیره

شرکت صنایع بهداشتی پایدار (سهامی‌خاص)
سهیل کیانی پور
مدیرعامل و عضو هیئت‌مدیره

احسان منتصر
نایب رئیس هیئت‌مدیره

شرکت صنایع بهداشتی پایدار (سهامی خاص) شماره ثبت: ۵۶۶۸۶۵

این گزارش توسط کارگزاری بانک سامان تهیه و تدوین نشده است.

پیش‌بینی جریان‌های نقدی طرح به شرح زیر است:

جدول ۱۶- پیش‌بینی جریان‌های نقدی طرح (ارقام به میلیون ریال)

منابع	سه ماهه اول	سه ماهه دوم	سه ماهه سوم	سه ماهه چهارم	کل سال
وصول درآمد فروش	۲۹۶,۰۰۰	۲۹۶,۰۰۰	۲۹۶,۰۰۰	۲۹۶,۰۰۰	۱,۱۸۴,۰۰۰
تامین مالی جمعی	۲۲۵,۰۰۰	-	-	-	۲۲۵,۰۰۰
منابع داخلی	۹۱۵,۰۰۰	-	-	-	۹۱۵,۰۰۰
مجموع منابع	۱,۴۳۶,۰۰۰	۲۹۶,۰۰۰	۲۹۶,۰۰۰	۲۹۶,۰۰۰	۲,۳۲۴,۰۰۰
خرید مواد اولیه	(۱۵۹,۲۷۳)	(۱۵۹,۲۷۳)	(۱۵۹,۲۷۳)	(۱۵۹,۲۷۳)	(۶۳۷,۰۹۲)
حقوق و دستمزد	(۹,۴۰۷)	(۹,۴۰۷)	(۹,۴۰۷)	(۹,۴۰۷)	(۳۷,۶۲۸)
هزینه‌های فروش و اداری	(۶,۶۴۳)	(۶,۶۴۳)	(۶,۶۴۳)	(۶,۶۴۳)	(۲۶,۵۷۲)
سود علی الحساب تامین مالی	(۲۲,۵۰۰)	(۲۲,۵۰۰)	(۲۲,۵۰۰)	(۲۲,۵۰۰)	(۹۰,۰۰۰)
بازپرداخت اصل تامین مالی	-	-	-	(۲۲۵,۰۰۰)	(۲۲۵,۰۰۰)
مجموع مصارف	(۱۹۷,۸۲۳)	(۱۹۷,۸۲۳)	(۱۹۷,۸۲۳)	(۴۲۲,۸۲۳)	(۱,۰۱۶,۲۹۲)
مازاد(کسری)نقدینگی	۱,۲۳۸,۱۷۷	۹۸,۱۷۷	۹۸,۱۷۷	(۱۲۶,۸۲۳)	۱,۳۰۷,۷۰۸
نقد اول	-	۱,۲۳۸,۱۷۷	۱,۳۳۶,۳۵۴	۱,۴۳۴,۵۳۱	-
نقد پایان دوره	۱,۲۳۸,۱۷۷	۱,۳۳۶,۳۵۴	۱,۴۳۴,۵۳۱	۱,۳۰۷,۷۰۸	۱,۳۰۷,۷۰۸

شرکت کارگزاری بانک سامان (سهامی‌خاص)

حمیدرضا منهوآور

مدیرعامل و عضو هیئت‌مدیره

رضا شیرین گوهریان

رئیس هیئت‌مدیره

شرکت صنایع بهداشتی پایدار (سهامی‌خاص)

سهیل کیانی پور

مدیرعامل و عضو هیئت‌مدیره

احسان منتصر

نایب‌رئیس هیئت‌مدیره

شرکت صنایع بهداشتی پایدار (سهامی خاص) شماره ثبت: ۵۶۶۸۶۵

این گزارش توسط کارگزاری بانک سامان تهیه و تدوین نشده است

۱۱-عوامل ریسک

انجام برنامه پیشنهادی، با ریسک‌های با اهمیتی همراه است. پیش از تصمیم‌گیری در خصوص اجرای این برنامه‌ها، لازم است عوامل ریسک زیر، مدنظر تامین‌کننده قرار گیرد.

ریسک نوسانات نرخ بهره

با توجه به استفاده این شرکت از تسهیلات سرمایه در گردش بانکی، نرخ بهره و نوسانات آن تاثیر قابل ملاحضه‌ای بر عملکرد شرکت خواهد داشت.

ریسک نرخ سود بانکی

یکی از اقلام کاهنده سود منظور شده در نتایج عملکرد و پیش‌بینی‌های انجام شده شرکت، هزینه‌های مالی می‌باشد که خود تابعی از نرخ سود بانکی است. لذا شرکت همواره در معرض ریسک ناشی از نوسانات نرخ سود بانکی خواهد بود. باتوجه به اینکه بخشی از منابع مالی شرکت‌ها از طریق تسهیلات ریالی از سیستم بانکی و بخشی از بازار سرمایه تأمین شده لذا سود وکارمزد مربوط به تسهیلات ریالی مزبور در چارچوب هزینه‌های آن‌ها لحاظ گردیده است .

ریسک قیمت نهاده‌های تولید

قیمت نهاده‌های تولید با تاثیرپذیری از افزایش عمومی قیمت‌های تولید داخل و قیمت‌های جهانی ناشی از بحران‌هایی از جمله جنگ و ... موجب افزایش بهای تمام شده تولید محصولات می‌گردد.

ریسک قیمت محصولات

باتوجه به اینکه قیمت‌گذاری محصولات از سوی سازمان حمایت از مصرف‌کننده تعیین می‌گردد، درصورت افزایش بهای تمام شده نهاده‌های تولید، قیمت محصولات طبق ضوابط و مجوزهای سازمان حمایت از تولیدکنندگان و مصرف‌کنندگان افزایش می‌یابد.

ریسک مربوط به عوامل بین المللی یا تغییر مقرات دولتی

فعالیت شرکت به طور کلی می‌تواند متاثر از عوامل بین المللی از جمله تحریم‌ها و جنگ باشد. در مورد تغییر مقررات دولتی نیز همانند سایر صنایع دیگر می‌تواند حسب نوع و اهمیت تغییر احتمالی بر صنعت شوینده و شرکت اثرگذار باشد.

ریسک نقدینگی

ریسک نقدینگی عبارت است از خطر بروز کمبود نقدینگی برای تامین مخارج جاری شرکت. این ریسک بیانگر آن است که شرکت برای پرداخت مطالبات در زمان سررسید از منابع نقدی یا دارایی قابل فروش کوتاه مدت کافی بهره‌مند نباشد. این ریسک یکی از مهم‌ترین عوامل موثر در کلیه صنایع و از جمله صنعت تولیدات شوینده می‌باشد.

ریسک اقتصادی کلان

به طور کلی نوسانات در مختصات اقتصادی کشور که در نتیجه اتخاذ سیاست‌های پولی و مالی دولتی و قیمت‌گذاری دستوری و نیز مفاد دستورالعمل‌های بانک مرکزی در نظام پولی کشور رخ می‌دهد، بر عملکرد شرکت تاثیر می‌گذارد.

شرکت کارگزاری بانک سامان (سهامی‌خاص)		شرکت صنایع بهداشتی پایدار (سهامی‌خاص)	
حمیدرضا پورآور	رضا شیرین گوهریان	سهیل کیانی پور	احسان منتصر
مدیرعامل و عضو هیئت‌مدیره	رئیس هیئت‌مدیره	مدیرعامل و عضو هیئت‌مدیره	نایب رئیس هیئت‌مدیره

شرکت صنایع بهداشتی پایدار (سهامی خاص) شماره ثبت: ۵۶۶۸۶۵

۱۲-پیوست ها

۱۲-۱-مجوز فعالیت اقتصادی شرکت



جمهوری اسلامی ایران
وزارت صنعت ، معدن و تجارت
سازمان صنعت معدن تجارت استان قزوین

با صدور این پروانه، پروانه بهره برداری قبل به شماره ۱۲۷/۶۷۰۱۲ مورخ ۱۴۰۰/۰۱/۱۵ ابطال و از درجه اعتبار ساقط گردیده است./

شماره: ۱۳۷/۵۶۳۹۰
تاریخ: ۱۴۰۰/۱۱/۳۰
شناسه کسب و کار: ۳۷۹۹۶۴۲۲۸۹۴۳
تاریخ بهره برداری: ۱۴۰۰/۱۱/۲۶

پروانه بهره برداری

شرکت **صنایع بهداشتی پایدار (سهامی خاص)** ثبت شده به شماره **۵۶۶۸۶۵** مورخ **۱۳۹۹/۰۷/۲۱** با شناسه ملی **۱۴۰۰۹۵۰۹۲۴۵** در اداره ثبت شرکت ها و مؤسسات غیرتجاری به نشانی: **استان: قزوین، شهرستان: آبیک شهر آبیک ، کیلومتر ۲۵ اتوبان قزوین به تهران، میرپنجی، پشت پمپ بنزین و جنب شرکت رضا بافت کدپستی ۳۴۴۴۱۱۲۱۳۴**

با توجه به راه اندازی و دستیابی آن واحد به انجام عملیات تولید انبوه، این پروانه جهت تولید محصولات زیر و به منظور استفاده از مزایای قانونی آن اعطاء می گردد.(برای سه شیفت)

محصولات اصلی	ظرفیت سالانه	واحد	شماره شناسائی کالا
۱- مایع شیشه پاک کن خانگی	۱۰۰۰	تن	۲۴۲۴۵۱۲۳۳۷
۲- مایع دست شویی	۱۶۰۰	تن	۲۴۲۴۵۱۲۳۳۸
۳- مایع ظرف شویی	۱۶۰۰	تن	۲۴۲۴۵۱۲۳۴۰
۴- مایع لکه بر (آب ژاول)	۱۵۰۰	تن	۲۴۲۴۵۱۲۳۵۸
۵- مایع جرم گیر (سطوح و لوازم خانگی)	۱۰۰۰	تن	۲۴۲۴۵۱۲۵۱۴

بقیه محصولات به پیوست می باشد.

*این پروانه با توجه به توضیحات پشت صفحه دارای اعتبار است.

عزیزاله افضلی
رییس سازمان صنعت، معدن و تجارت استان قزوین

وزارت صنعت، معدن و تجارت



جمهوری اسلامی ایران
وزارت صنعت ، معدن و تجارت
سازمان صنعت معدن تجارت استان قزوین

شماره: ۱۳۷/۵۶۳۹۰
تاریخ: ۱۴۰۰/۱۱/۳۰
شناسه کسب و کار: ۳۷۹۹۶۴۲۲۸۹۴۳
تاریخ بهره برداری: ۱۴۰۰/۱۱/۲۶

پروانه بهره برداری

محصولات اصلی	ظرفیت سالانه	واحد	شماره شناسائی کالا
۶- بطری از پلی اتیلن	۲۴۰	تن	۲۵۲۰۵۱۲۴۵۲

تعداد محصولات مندرج در این پروانه بهره برداری ۶ قلم می باشد.

عزیزاله افضلی
رییس سازمان صنعت، معدن و تجارت استان قزوین

وزارت صنعت، معدن و تجارت

شرکت کارگزاری بانک سامان (سهامی‌خاص)		شرکت صنایع بهداشتی پایدار (سهامی‌خاص)	
حمیدرضا مهرآور	رضا شیرین گوهریان	سهیل کیانی پور	احسان منتصر
مدیرعامل و عضو هیئت‌مدیره	رئیس هیئت‌مدیره	مدیرعامل و عضو هیئت‌مدیره	نایب رئیس هیئت‌مدیره

شرکت کارگزاری بانک سامان (سهامی خاص)

شرکت صنایع بهداشتی پایدار (سهامی خاص)
شماره ثبت: ۵۶۶۸۶۵

این گزارش توسط کارگزاری بانک سامان تهیه و تدوین نشده است.

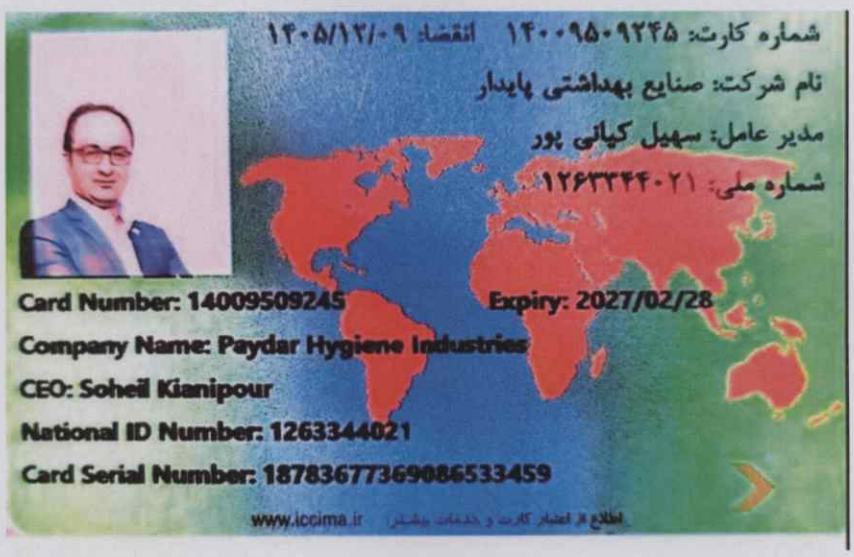



شماره پروانه: ۷۶۷۸۷۰۱۹۸۴
تاریخ صدور اولیه: ۱۳۹۸/۰۸/۲۸
بیست و هشتم آبان ماه یک هزار و سیصد و نود و هشت
(اصلاحیه) – تاریخ اصلاحیه: ۱۴۰۰/۰۲/۲۸

ریاست جمهوری
سازمان ملی استاندارد ایران

پروانه کاربرد علامت استاندارد اجباری

بر اساس قانون تقویت و توسعه نظام استاندارد، مصوب سال یک هزار و سیصد و نود و شش و در اجرای مصوبات شورای عالی استاندارد، به موجب این پروانه اجازه داده میشود، شرکت **صنایع بهداشتی پایدار** با رعایت قوانین و مقررات مربوطه و استاندارد ملی شماره ۲۳۶۱ و ۱۹۹۴ از علامت استاندارد ایران برای فرآورده **محلول سدیم هیپوکلریت جهت مصارف خانگی (مایع سفید کننده)** با نام و علامت تجارتی **درج شده در پشت پروانه** استفاده نماید.

از طرف
غلامرضا شریعتی
رئیس سازمان ملی استاندارد ایران
سیروس صارمی

واحد تولیدی یا خدماتی باید حداقل ۳۰ روز قبل از پایان اعتبار پروانه اقدامات لازم را به منظور تمدید پروانه و به روز رسانی مستندات بعمل آورد.
آدرس: قزوین – آبیک – کیلومتر ۲۵ اتوبان قزوین، تهران – میرپنجی – پشت پمپ بنزین – جنب شرکت رضا بافت
مدت اعتبار این پروانه تا تاریخ ۱۴۰۱/۰۸/۲۸(بیست و هشتم آبان ماه یک هزار و چهارصد و یک) می باشد.
شناسه ملی: ۱۴۰۰۹۵۰۳۲۴۵
این پروانه بدون هولوگرام و مهر برجسته فاقد اعتبار است

شرکت کارگزاری بانک سامان (سهامی‌خاص)	شرکت صنایع بهداشتی پایدار (سهامی‌خاص)
حمیدرضا مهرآور	رضا شیرین گوهریان
مدیرعامل و عضو هیئت‌مدیره	رئیس هیئت‌مدیره
سهیل کیانی پور	احسان منتصر
مدیرعامل و عضو هیئت‌مدیره	نایب رئیس هیئت‌مدیره

شرکت کارگزاری بانک سامان (سهامی خاص)

شرکت صنایع بهداشتی پایدار (سهامی خاص)
شماره ثبت: ۵۶۶۸۶۵

این گزارش توسط کارگزاری بانک سامان تهیه و تدوین نشده است.

۱۲-2- اعتبارسنجی شرکت و اعضای هیئت‌مدیره

بانک سامان
Saman Bank

گزارش اعتبارسنجی حقوقی

تاریخ: ۱۴۰۴/۰۴/۳۱

وضعیت اعتبارسنجی		
شناسه ملی: ۱۴۰۰۹۵۰۹۲۴۵	امتیاز اعتباری: ۸۵۴	پیشنهاد تصمیم: قبول

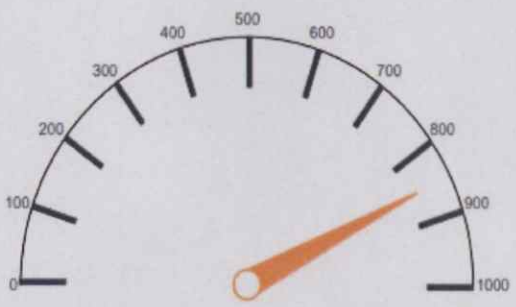

امتیاز اعتباری : ۸۵۴

شرکت کارگزاری بانک سامان (سهامی‌خاص)
حمیدرضا میرآور
مدیرعامل و عضو هیئت‌مدیره

رضا شیرین گوهریان
رئیس هیئت‌مدیره

شرکت صنایع بهداشتی پایدار (سهامی خاص)
سهیل کیانی پور
مدیرعامل و عضو هیئت‌مدیره

احسان منتصر
نایب رئیس هیئت‌مدیره

شرکت صنایع بهداشتی پایدار (سهامی خاص) شماره ثبت: ۵۶۶۸۶۵

این گزارش توسط کارگزاری بانک سامان تهیه و تدوین نشده است.

بانک سامان
SamanBank

گزارش اعتبارسنجی

تاریخ: ۱۴۰۳/۰۲/۲۱

وضعیت اعتبارسنجی	
کدملی: ۱۸۱۹۸۵۷۶۳۸	نام شخص: احسان منتصر
پیشنهاد تصمیم: قبول	امتیاز اعتباری: ۸۵۶



امتیاز اعتباری: ۸۵۶

شرکت کارگزاری بانک سامان (سهامی خاص)
حمیدرضا قهرآور
مدیرعامل و عضو هیئت‌مدیره

رضا شیرین کوهریان
رئیس هیئت‌مدیره

شرکت صنایع بهداشتی پایدار (سهامی خاص)
سهیل کیانی پور
مدیرعامل و عضو هیئت‌مدیره

احسان منتصر
نایب رئیس هیئت‌مدیره

شرکت صنایع بهداشتی پایدار (سهامی خاص) شماره ثبت: ۵۶۶۸۶۵

این گزارش توسط کارگزاری بانک سامان تهیه و تدوین نشده است.

بانک سامان
Saman Bank

گزارش اعتبارسنجی

تاریخ: ۱۴۰۳/۰۸/۰۲

وضعیت اعتبارسنجی	
کدملی : ۲۷۲۱۴۹۹۱۰۶	نام شخص : سیدعبدالرضا مظفري چنيجاني
پیشنهاد تصمیم : رد - ریسک اعتباری خیلی زیاد	امتیاز اعتباری : ۵۴۵

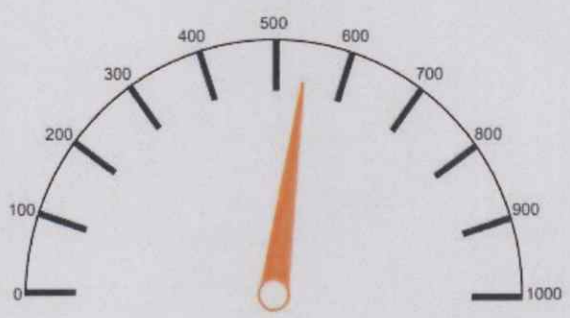

امتیاز اعتباری : ۵۴۵

شرکت کارگزاری بانک سامان (سهامی‌خاص)
حمیدرضا مهرآور
مدیرعامل و عضو هیئت‌مدیره

رضا شیرین گوهریان
رئیس هیئت‌مدیره

شرکت صنایع بهداشتی پایدار (سهامی‌خاص)
سهیل کیانی پور
مدیرعامل و عضو هیئت‌مدیره

احسان منتصر
نایب رئیس هیئت‌مدیره

شرکت صنایع بهداشتی پایدار (سهامی خاص) شماره ثبت: ۵۶۶۸۶۵

این گزارش توسط کارگزاری بانک سامان تهیه و تدوین نشده است.

بانک سامان
Saman Bank

گزارش اعتبارسنجی

تاریخ: ۱۴۰۳/۰۲/۲۱

وضعیت اعتبارسنجی	
کدملی : ۱۲۶۳۳۴۴۰۲۱	نام شخص : سهیل کیانی پور
پیشنهاد تصمیم : قبول	امتیاز اعتباری : ۸۳۳

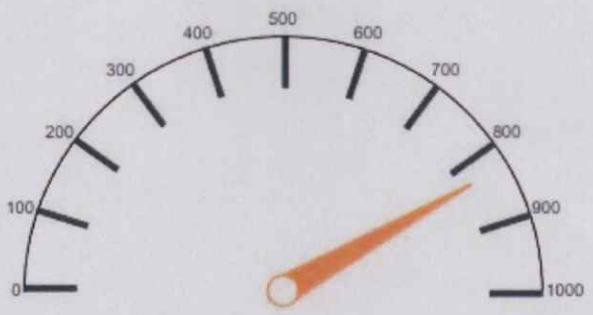

امتیاز اعتباری : ۸۳۳

شرکت کارگزاری بانک سامان (سهامی خاص)
حمیدرضا مهرآور
مدیرعامل و عضو هیئت‌مدیره

شرکت صنایع بهداشتی پایدار (سهامی خاص)
احسان منتصر
نایب رئیس هیئت‌مدیره

رضا شیرین گوهریان
رئیس هیئت‌مدیره

سهیل کیانی پور
مدیرعامل و عضو هیئت‌مدیره

این گزارش توسط کارگزاری بانک سامان تهیه و تدوین نشده است.

شرکت صنایع بهداشتی پایدار (سهامی خاص) شماره ثبت: ۵۶۶۸۶۵