گزارش توجیهی تأمین مالی جمعی

طرح تامین سرمایه در گردش جهت خرید و فروش کمپرسور صنعتی

(پیوست شماره یک قرارداد)

نام شرکت: آرمان سدید آسیا(سهامی خاص)

محل ثبت: استان تهران

شماره ثبت: ۵۵۰۹۸۸

آدرس دفتر مرکزی:

تهران، خیابان امام خمینی، نرسیده به میدان حسن آباد، کوچه شجاعی، بن بست جمالدارا ۲، پلاک ۳۲، واحد ۲

شماره تلفن:

۰۲۱-۶۶۱۷۱۲۳۰

کد پستی:

۱۱۳۶۶۳۶۹۱۴

فهرست مطالب

۱ مقدمه ۴

۲-معرفی شرکت ۵

۲ ۱ تاریخچه شرکت ۵

۲ ۲ موضوع فعالیت ۵

۲ ۳ مدت فعالیت ۵

۲ ۴ اعضای هیئت‌مدیره و مدیرعامل ۶

۲ ۵ مشخصات حسابرس و بازرس قانونی شرکت ۶

۲ ۶ آخرین ترکیب سهامداران ۷

۲ ۷ تغییرات سرمایه‌ای شرکت ۷

۳-اطلاعات مالی شرکت ۸

۳ ۱ صورت سود و زیان شرکت ۸

۳ ۲ صورت وضعیت مالی شرکت ۹

۳ ۳ نسبت‌های مالی ۱۱

۳ ۴ بدهی‌ها ۱۱

۴-اطلاعات تکمیلی ۱۲

۴ ۱ مقدمه ۱۲

۴ ۲ تحلیل صنعت جهانی کمپرسورهای صنعتی ۱۲

۴-۲-۱-اندازه بازار و روند رشد ۱۲

۴-۲-۲-روندها و محرک‌های اصلی رشد ۱۲

۴-۲-۳-ساختار رقابت و بازیگران اصلی ۱۲

۴ ۳ وضعیت بازار کمپرسور در ایران ۱۳

۴-۳-۱-تولیدکنندگان و عرضه‌کنندگان داخلی ۱۳

۴-۳-۲-ویژگی‌ها و چالش‌های بازار داخلی ۱۳

۴-۳-۳-جایگاه شرکت‌های داخلی ۱۳

شرکت کارگزاری بانک سامان (سهامی خاص)	شرکت آرمان سدید آسیا (سهامی‌خاص)
حمیدرضا مهرآور مدیرعامل و عضو هیئت‌مدیره	حمیدبلال دوست آستانه نائب‌رئیس هیئت‌مدیره	غزاله عطاریان مدیرعامل و رئیس هیئت‌مدیره

این گزارش توسط کارگزاری بانک سامان تهیه و تدوین شده است.

شرکت کارگزاری بانک سامان (سهامی خاص)

آرمان سدید آسیا
سهامی خاص
شماره ثبت: ۵۵۰۹۸۸

۴-۳-۴-جایگاه شرکت در صنعت ۱۴
۴-۳-۵-سهم از بازار ۱۴
۴-۳-۶-جمع‌بندی ۱۴
۵ بررسی ماده ۱۴۱ ..... ۱۴
۶-ارتباط کارگزاری بانک سامان با طرح و متقاضی ۱۴
۷-تشریح طرح تأمین مالی ۱۴
۷ ۱ هدف ۱۴
۷ ۲ تشریح شیوهٔ تأمین مالی ۱۵
۷ ۳ سرمایه‌گذاری مورد نیاز و منابع تأمین آن ۱۵
۷ ۴ نحوه مشارکت تامین‌کنندگان ۱۵
۷ ۵ وضعیت تضامین طرح ۱۶
۷ ۶ پرداخت اصل سرمایه و سود تامین‌کنندگان ۱۶
۷ ۷ حسن سابقه متقاضی در سایر طرح‌ها ۱۶
۷ ۸ مشخصات گواهی شراکت ۱۷
۸-پیش‌بینی مالی طرح ۱۸
۹-عوامل ریسک ۱۹
۱۰ پیوست‌ها ۲۰
۱۰ ۱ پروانه کسب ۲۰
۱۰ ۲ اعتبارسنجی شرکت و اعضا هیئت‌مدیره ۲۱

شرکت کارگزاری بانک سامان (سهامی خاص)	شرکت آرمان سدید آسیا (سهامی‌خاص)
حمیدرضا مهرآور	حمید اجلال دوست آستانه	غزاله عطاریان
مدیرعامل و عضو هیئت‌مدیره	نائب‌رئیس هیئت‌مدیره	مدیرعامل و رئیس هیئت‌مدیره

این گزارش توسط کارگزاری بانک سامان تهیه و تدوین نشده است.

۱- مقدمه

گزارش حاضر در خصوص طرح تأمین مالی جمعی طرح تامین سرمایه در گردش جهت خرید و فروش کمپرسور صنعتی تهیه و تدوین شده است. در این گزارش در ابتدا خلاصه‌ای از معرفی شرکت و موضوع فعالیت ارائه شده و بعد از ارائه صورت‌های مالی تاریخی شرکت، هدف شرکت از تأمین مالی و برنامه شرکت در خصوص نحوه مصرف منابع حاصل از تأمین مالی ارائه شده است. همچنین خاطر نشان می‌گردد در تهیه این گزارش:

(۱) تمامی مفروضات با اهمیت مؤثر لازم در این گزارش افشا گردیده‌اند.

(۲) مفروضات ارائه‌شده در این گزارش بر مبنایی معقول و متناسب با هدف گزارش می‌باشند.

(۳) این گزارش توسط شرکت کارگزاری بانک سامان (سهامی‌خاص) تهیه و تدوین نشده است.

شرکت کارگزاری بانک سامان (سهامی خاص)	شرکت آرمان بمدید آسیا (سهامی خاص)
حمیدرضا مهرآور	غزاله عطاریان
مدیرعامل و عضو هیئت مدیره	مدیرعامل و رئیس هیئت مدیره

۲- معرفی شرکت

۲-۱- تاریخچه شرکت

شرکت آرمان سدید آسیا به صورت شرکت سهامی خاص و تحت شماره ۵۵۰۹۸۸ و شناسه ملی ۱۴۰۰۸۸۰۸۱۸۹ در تاریخ ۱۳۹۸/۰۹/۱۱ در اداره ثبت شرکت‌ها و موسسات غیرتجاری تهران به ثبت رسیده است. مرکز اصلی شرکت در تهران، منطقه ۱۱، خیابان امام خمینی نرسیده به میدان حسن آباد کوچه شجاعی بن بست جمالدارا ۲، پلاک ۳۲، واحد۲، کدپستی ۱۱۳۶۶۳۹۱۴ واقع می‌باشد.

شرکت به شماره پروانه ۱۷۹۹۲۷۹۸۱۶۴۴ مورخ ۱۴۰۱/۰۵/۱۱ با ظرفیت سالانه ۲,۴۰۰,۰۰۰ عدد تولید انواع متر فلزی در آدرس کارخانه واقع در تهران، شهرستان ری، شهرک صنعتی شمس آباد، بلوار نخلستان، گلشید ۷، قطعه ام۹۱، کدپستی ۱۸۳۴۱۷۶۳۸۷ مشغول به فعالیت می‌باشد. همچنین شرکت میزان تنوع محصولات خودرا از ملزومات ساختمانی به یراق آلات شامل قفل ، سیلندر را در سبد محصولات خود را نیز قرار دهد .

۲-۲- موضوع فعالیت

موضوع فعالیت شرکت طبق مفاد ماده ۲ اساسنامه، خرید، فروش، توزیع، تولید، بسته بندی، واردات و صادرات و خدمات پس از فروش کلیه کالاهای مجاز بازرگانی اعم از اقلام مربوط به ابزار و یراق و مصنوعات فلزی و ساختمانی، ابزار جوش و برش و برقی و غیره، اخذ و اعطای نمایندگی شرکت‌های معتبر داخلی و خارجی اخذ وام و تسهیلات بانکی به صورت ارزی و ریالی از کلیه بانک‌ها و موسسات مالی و اعتباری داخلی و خارجی، گشایش اعتبارات و ال سی برای شرکت نزد بانک‌ها، ترخیص کالا از کلیه گمرکات داخلی ایجاد شعب و نمایندگی در سراسر کشور برپایی غرفه و شرکت در کلیه نمایشگاه‌های معتبر داخلی و خارجی و بین‌المللی، عقد قرارداد با کلیه اشخاص حقیقی و حقوقی و شرکت در کلیه مناقصات و مزایدات و پیمان‌ها اعم از دولتی وخصوصی و بین‌المللی. درصورت لزوم پس از اخذ مجوزهای لازم از مراجع ذی‌ربط.

۲-۳- مدت فعالیت

مدت فعالیت شرکت از تاریخ ثبت به صورت نامحدود می‌باشد .

شرکت کارگزاری بانک سامان (سهامی خاص)	شرکت آرمان سدید آسیا (سهامی‌خاص)
حمیدرضا مهرآور	غزاله عطاریان
مدیرعامل و عضو هیئت مدیره	نایب‌رئیس هیئت‌مدیره

این گزارش توسط کارگزاری بانک سامان تهیه و تدوین شده است.

آرمان سدید آسیا
سهامی خاص
شماره ثبت: ۵۵۰۹۸۸

۲-٤- اعضای هیئت‌مدیره و مدیرعامل

به موجب صورتجلسه مجمع عمومی عادی سالیانه مورخ ۱۴۰۴/۰۳/۰۵ اشخاص زیر به عنوان اعضای هیئت‌مدیره انتخاب گردیده‌اند.

جدول ۱: ترکیب اعضای هیئت‌مدیره و مدیریت عامل

نام	سمت	کدملی	مدت مأموریت	
			شروع	خاتمه
غزاله عطاریان	مدیرعامل و رئیس هیئت‌مدیره	۰۴۵۳۵۶۹۶۶۸	۱۴۰۴/۰۳/۰۵	۱۴۰۶/۰۳/۰۵
ریحانه قاسمیان	عضو اصلی هیئت‌مدیره	۰۰۴۸۵۲۵۵۶۱	۱۴۰۴/۰۳/۰۵	۱۴۰۶/۰۳/۰۵
محمد مهدی فراست پور	نائب‌رییس هیئت‌مدیره	۰۰۱۷۷۰۳۱۸۲	۱۴۰۴/۰۳/۰۵	۱۴۰۶/۰۳/۰۵

جدول ۲: سوابق کاری هیئت‌مدیره

نام	مقطع و رشته تحصیلی	سوابق کاری
غزاله عطاریان	کارشناسی مدیریت دولتی کارشناسی ارشد : مدیریت منابع انسانی	شرکت مبتکر نمای آلومینیومی دنا به عنوان سرپرست منابع انسانی از سال ۱۳۹۷ الی ۱۳۹۸ شرکت ملی شیمی کشاورز به عنوان کارشناس منابع انسانی از سال ۱۳۹۸ الی ۱۴۰۰ شرکت خدمات انفورماتیک به عنوان کارشناس ارشد استعدادیابی و استخدام از سال ۱۴۰۰ تا کنون تدریس در دانشگاه های علمی کاربردی از سال ۱۳۹۲ تاکنون
ریحانه قاسمیان	کارشناسی پرستاری	بیمارستان خانواده ازسال ۱۳۶۸ الی ۱۳۸۹ بیمارستان نیکان بیمارستان فرمانیه
محمد مهدی فراست پور	کارشناسی مهندسی صنایع سال اخذ مدرک:۱۳۹۸ کارشناسی ارشد : مهندسی صنایع سال اخذ مدرک:۱۴۰۰	مدیرعامل شرکت سامان ابزار عضو هیئت مدیره شرکت آویژه ابزار خاورمیانه مدیر فروش آویژه ابزار خاورمیانه به مدت ۳ سال معاون بازاریابی آویژه ابزار خاورمیانه به مدت ۵ سال

۲-۵- مشخصات حسابرس و بازرس قانونی شرکت

براساس صورتجلسه مجمع عمومی عادی سالیانه، مورخ ۱۴۰۴/۰۳/۲۰ موسسه حسابرسی کارآمد حساب ایرانیان به شناسه ملی ۱۰۱۰۳۹۰۷۲۰۰ به سمت بازرس اصلی تا پایان سال مالی و خانم منصوره پهلوانی به کدملی ۱۲۱۰۰۹۸۹۱۱ قانونی علی‌البدل برای مدت یک سال انتخاب گردیدند.

شرکت کارگزاری بانک سامان (سهامی خاص)	شرکت آرمان سدید آسیا (سهامی خاص)
محمدرضا مهرآور مدیرعامل و عضو هیئت مدیره	حمید جلال دوست آستانه نائب‌رئیس هیئت‌مدیره	غزاله عطاریان مدیرعامل و رئیس هیئت‌مدیره

این گزارش توسط کارگزاری بانک سامان تهیه و تدوین نشده است.

۲-۶- آخرین ترکیب سهامداران

آخرین ترکیب سهامداران شرکت تا تاریخ تهیه این گزارش به شرح جدول زیر می‌باشد.

جدول ۳: آخرین ترکیب سهامداران

نام سهامدار	نوع شخصیت	تعداد سهام	مبلغ سهام(میلیون‌ریال)	درصد مالکیت
غزاله عطاریان	حقیقی	۲۷,۶۵۰,۰۰۰	۵۵,۳۰۰	٪۷۹
ریحانه قاسمیان	حقیقی	۶,۳۰۰,۰۰۰	۱۲,۶۰۰	٪۱۸
محمد مهدی فراست پور	حقیقی	۱,۰۵۰,۰۰۰	۲,۱۰۰	٪۳
جمع		۳۵,۰۰۰,۰۰۰	۷۰,۰۰۰	٪۱۰۰

۲-۷- تغییرات سرمایه‌ای شرکت

آخرین سرمایه ثبت شده شرکت درتاریخ تهیه گزارش به مبلغ ۷۰.۰۰۰میلیون ریال، شامل ۳۵.۰۰۰.۰۰۰ سهم ۲۰۰۰ ریالی با نام عادی، تماما پرداخت شده می‌باشد. تغییرات سرمایهٔ شرکت طی سه سال اخیر به شرح زیر بوده است.

جدول ۴: تغییرات سرمایه‌ای شرکت (ارقام به میلیون ریال)

تاریخ ثبت افزایش	مبلغ افزایش (میلیون ریال)	سرمایه جدید (میلیون ریال)	درصد افزایش	محل افزایش سرمایه
۱۳۹۸/۰۹/۱۱	-	۲۰۰	۱۰۰	آورده نقدی
۱۳۹۹/۱۲/۰۴	۲۴,۸۰۰	۲۵,۰۰۰	۱۲,۵۰۰	مطالبات حال شده
۱۴۰۳/۰۱/۰۶	۴۵,۰۰۰	۷۰,۰۰۰	۲۸۰	مطالبات حال شده

شرکت کارگزاری بانک سامان (سهامی خاص)	شرکت آرمان سدید آسیا (سهامی‌خاص)
حمیدرضا مهرآوه مدیرعامل و عضو هیئت مدیره	حمید خلال پوست آستانه نائب‌رئیس هیئت مدیره
	غزاله عطاریان مدیرعامل و رئیس هیئت‌مدیره

شرکت کارگزاری بانک سامان (سهامی خاص)

آرمان سدید آسیا
سهامی خاص
شماره ثبت: ۵۵۰۹۸۸

۳- اطلاعات مالی شرکت

۳-۱- صورت سود و زیان شرکت

اطلاعات تاریخی صورت سود و زیان شرکت اصلی به صورت مقایسه سنوات اخیر شرکت به شرح جدول ذیل است.

جدول۵: صورت سود و زیان تاریخی (ارقام به میلیون ریال)

صورت سود و زیان	سال مالی ۱۴۰۳	سال مالی ۱۴۰۲	سال مالی ۱۴۰۱
درآمدهای عملیاتی	۶۳۱.۰۲۲	۴۷۰.۷۱۳	۲۸۹.۰۵۹
بهای تمام‌شده درآمدهای عملیاتی	(۵۲۳.۱۵۱)	(۴۲۷.۸۴۰)	(۲۶۹.۲۳۸)
سود ناخالص	**۱۰۷.۸۷۱**	**۴۲.۸۷۳**	**۱۹.۸۲۲**
هزینه‌های اداری و عمومی	(۲۹.۲۷۲)	(۱۷.۸۸۴)	(۹.۲۷۱)
سایر درآمدها و هزینه‌های عملیاتی	-	-	۴۰
سود(زیان) عملیاتی	**۷۸.۵۹۹**	**۲۴.۹۹۰**	**۱۰.۵۹۰**
هزینه‌های مالی	(۶۸.۸۰۶)	(۱۵.۵۹۲)	(۴.۴۶۶)
سایر هزینه‌ها	(۷۵۰)	-	-
سایر درآمدها و هزینه‌های غیرعملیاتی	۲۱	۱۶۰	-
سود (زیان) قبل از مالیات	**۹.۰۶۳**	**۹.۵۵۷**	**۶.۱۲۴**
هزینه مالیات درآمد سال جاری	(۲.۲۶۶)	(۲.۲۹۴)	(۱.۵۳۱)
هزینه مالیات درآمد سال‌های قبل	(۲.۵۲۲)	-	-
سود خالص	**۴.۲۷۵**	**۷.۲۶۳**	**۴.۵۹۳**

شرکت کارگزاری بانک سامان (سهامی خاص)	شرکت آرمان سدید آسیا (سهامی خاص)
حمیدرضا مهرآور مدیرعامل و عضو هیئت‌مدیره	حمید جلال دوست آستانه نائب‌رئیس هیئت‌مدیره
	غزاله عطاریان مدیرعامل و رئیس هیئت‌مدیره

۳-۲- صورت وضعیت مالی شرکت

اطلاعات تاریخی صورت وضعیت مالی شرکت به صورت مقایسه سنوات اخیر شرکت به شرح جدول ذیل است.

جدول ۶: صورت وضعیت مالی شرکت (ارقام به میلیون ریال)

صورت وضعیت مالی	سال مالی ۱۴۰۳	سال مالی ۱۴۰۲	سال مالی ۱۴۰۱
دارایی‌های ثابت مشهود	۲۷.۹۲۵	۲۸.۱۴۸	۲۹.۷۵۶
دارایی‌های نامشهود	۲۰۳	۳۰۴	۲۲۱
جمع دارایی‌های غیرجاری	**۲۸.۱۲۸**	**۲۸.۴۵۲**	**۲۹.۹۷۷**
پیش پرداخت‌ها	۱۹۲.۱۲۸	۵.۲۶۷	۱۰۸
موجودی مواد و کالا	۳۴۴.۵۴۲	۳۰۹.۵۳۲	۲۳.۰۶۸
دریافتنی‌های تجاری و سایر دریافتنی‌ها	۱۰۶۶۰۶	۱۵,۹۳۷	۱۲۵,۰۲۶
موجودی نقد	۱۸.۷۱۴	۱۶۶۰۸	۲,۸۰۰
جمع دارایی‌های جاری	**۶۶۱.۹۹۱**	**۳۴۷,۳۴۴**	**۱۳,۰۰۲**
جمع دارایی‌ها	**۶۹۰.۱۱۹**	**۳۷۵,۷۹۶**	**۱۶۰,۹۷۹**
سرمایه	۷۰.۰۰۰	۲۵.۰۰۰	۲۵.۰۰۰
افزایش سرمایه در جریان	-	۴۵.۰۰۰	۴۵.۰۰۰
اندوخته قانونی	۱.۲۸۳	۸۳۰	۲۷۳
سود انباشته	۱۵.۱۴۴	۱۱,۳۲۲	۵,۷۳۱
جمع حقوق مالکانه	**۸۶.۴۲۸**	**۸۲,۱۵۲**	**۷۶,۰۰۴**
ذخیره مزایا پایان خدمت کارکنان	۱.۳۱۳	۱۷۰	۶۲۱
پرداختنی‌های بلند مدت	-	۲۱	-
جمع بدهی‌های غیرجاری	**۱.۳۱۳**	**۱۹۲**	**۶۲۱**
پرداختنی‌های تجاری و سایر پرداختنی‌ها	۱۴۱.۴۴۱	۲۶۴.۵۲۰	۲۳.۰۰۱
مالیات پرداختنی	۵.۴۳۸	۳.۸۲۵	۲.۳۱۶
سود سهام پرداختنی	-	۱.۱۱۵	۴۵
تسهیلات مالی	۳۶۱.۵۰۰	-	۴۶.۸۱۱
پیش دریافت ها	۹۴.۰۰۰	۲۴.۰۰۰	۱۲.۱۸۲
جمع بدهی‌های جاری	۶۰۲.۳۷۹	۲۹۳,۴۵۲	۸۴.۳۵۴
جمع بدهی‌ها	**۶۰۳.۶۹۱**	**۲۹۳,۶۴۴**	**۸۴.۹۷۵**
جمع بدهی‌ها و حقوق مالکانه	**۶۹۰.۱۱۹**	**۳۷۵,۷۹۶**	**۱۶۰,۹۷۹**

شرکت کارگزاری بانک سامان (سهامی خاص)	شرکت آرمان سدید آسیا (سهامی‌خاص)
حمیدرضا مهرآور	حمید جلال دوست آستانه
مدیرعامل و عضو هیئت مدیره	نائب‌رئیس هیئت‌مدیره

غزاله عطاریان
مدیرعامل و رئیس هیئت‌مدیره

آرمان سدید آسیا
سهامی خاص
شماره ثبت: ۵۵۰۹۸۸

این گزارش توسط کارگزاری بانک سامان تهیه و تدوین نشده است.

اطلاعات تاریخی صورت جریان‌های نقدی شرکت به صورت مقایسه سنوات اخیر شرکت به شرح جدول ذیل است.

جدول ۷: صورت جریان‌های نقدی شرکت (میلیون ریال)

صورت جریان‌های نقدی	سال مالی ۱۴۰۳	سال مالی ۱۴۰۲	سال مالی ۱۴۰۱
نقد حاصل از عملیات	(۲۹۵.۳۹۷)	۳۸.۵۱۶	(۷۳.۰۵۴)
پرداخت‌های نقدی بابت مالیات بر درآمد	(۳.۲۸۰)	(۷۸۵)	-
جریان خالص ورود (خروج) نقد حاصل از فعالیت های	(۲۹۸.۶۷۷)	۳۷.۷۳۱	(۷۳.۰۵۴)
پرداخت های نقدی برای خرید دارایی ثابت مشهود	(۲.۱۱۰)	(۴۰۲)	(۹)
پرداخت های نقدی برای خرید دارایی نامشهود	-	(۱۸۵)	-
دریافت های نقد حاصل از سود سپرده بانکی	۲۱	۱۰	-
جریان خالص ورود(خروج) نقد حاصل از فعالیت های	(۲.۰۸۹)	(۵۷۷)	(۹)
جریان خالص ورود (ورود) نقد قبل از فعالیت های تامین	(۳۰۰.۷۶۷)	۳۷.۱۵۴	(۷۳.۰۶۳)
دریافت های نقدی حاصل از تسهیلات مالی	۸۳۷.۸۶۸	۱۹۵.۵۲۰	۳۵.۷۱۴
دریافت های نقدی حاصل از افزایش سرمایه در جریان	-	-	۴۵,۰۰۰
پرداخت های نقدی بابت اصل تسهیلات مالی	(۴۷۲.۵۶۰)	(۲۰۳.۲۷۴)	۰
پرداخت های نقدی بابت سود تسهیلات مالی	(۶۰.۷۲۹)	(۱۵.۵۹۲)	(۴.۴۶۶)
بازپرداخت وجوه به سهامداران	(۵۹۰)	-	(۱۴.۷۶)
(پرداخت) دریافت وجوه از سهامداران	(۱.۱۱۵)	-	-
جریان خالص خروج نقد مصرف شده در فعالیت های	۳۰۲.۸۷۳	(۲۳.۳۴۶)	۶۲.۱۷۱
خالص افزایش (کاهش) در موجودی نقد	۲.۱۰۶	۱۳.۸۰۸	(۱۰.۸۹۲)
مانده موجودی نقد در ابتدای سال	۱۶.۶۰۸	۲.۸۰۰	۱۳۶۹۱
مانده موجودی نقد در پایان سال	**۱۸.۷۱۴**	**۱۶.۶۰۸**	**۲.۸۰۰**

شرکت کارگزاری بانک سامان (سهامی خاص)	شرکت آرمان سدید آسیا (سهامی‌خاص)
حمیدرضا مهرآور	حمید جلال وهاب آستانه
مدیرعامل و عضو هیئت مدیره	نائب‌رئیس هیئت مدیره
	غزاله عطاریان
	مدیرعامل و رئیس هیئت‌مدیره

این گزارش توسط کارگزاری بانک سامان تهیه و تدوین شده است.

٤- اطلاعات تکمیلی

تحلیل صنعت

٤-١- مقدمه

کمپرسورهای صنعتی یکی از تجهیزات کلیدی در بسیاری از صنایع تولیدی، نفت و گاز، معدن، خودروسازی، غذایی، دارویی و ساختمان هستند. این صنعت در سطح جهانی روندی رو به رشد دارد و در ایران نیز با توجه به توسعه واحدهای صنعتی، نوسازی تجهیزات و نیاز به هوای فشرده با کیفیت، بازار قابل‌توجهی دارد. در ادامه، تحلیل جامعی از وضعیت جهانی و داخلی این صنعت، معرفی رقبا و بررسی جایگاه شرکت‌های فعال ارائه می‌شود.

٤-٢- تحلیل صنعت جهانی کمپرسورهای صنعتی

٤-٢-١- اندازه بازار و روند رشد

بازار جهانی کمپرسورهای صنعتی در سال ۲۰۲۵ حدود ۲۰ میلیارد دلار برآورد شده و پیش‌بینی می‌شود تا سال ۲۰۳۵ به بیش از ۳۰ میلیارد دلار برسد. نرخ رشد مرکب سالانه این بازار در حدود ۴ تا ۵ درصد است که نشان‌دهندهٔ پایداری تقاضا و گستردگی کاربردها در صنایع مختلف است.

٤-٢-٢- روندها و محرک‌های اصلی رشد

افزایش اتوماسیون صنعتی و کارخانه‌های هوشمند نیاز به ابزارهای فشرده‌سازی پایدار و کم‌مصرف را افزایش داده است.

۱. تمرکز جهانی بر بهره‌وری انرژی

کمپرسورهای دارای کنترل دور متغیر (VSD)، سیستم‌های مدیریت هوشمند و مصرف انرژی پایین، در حال تبدیل شدن به استاندارد جدید بازار هستند.

۲. رشد صنایع غذایی، دارویی و الکترونیک

این صنایع به کمپرسورهای Oil-Free و هوای پاک نیاز دارند؛ بخشی که در حال رشد سریع است.

۳. افزایش اهمیت خدمات پس از فروش

شرکت‌های بزرگ جهانی مدل کسب‌وکاری خود را بر «فروش محصول + سرویس کامل + پشتیبانی» بنا کرده‌اند تا هزینه کل مالکیت برای مشتری کاهش یابد.

٤-٢-٣- ساختار رقابت و بازیگران اصلی

بازار جهانی نسبتاً متمرکز است و چند برند مطرح سهم چشم‌گیری دارند. از مهم‌ترین شرکت‌های بین‌المللی می‌توان به موارد زیر اشاره کرد:

- Atlas Copco
- Ingersoll Rand
- Kaeser Kompressoren
- Hitachi
- Sullair
- Gardner Denver
- Doosan

این شرکت‌ها عمدتاً بر کیفیت ساخت بالا، صرفه‌جویی انرژی، فناوری‌های پیشرفته و شبکه قوی خدمات پس از فروش تمرکز دارند.

شرکت کارگزاری بانک سامان (سهامی خاص)	شرکت آرمان سدید آسیا (سهامی خاص)
حمیدرضا مهرآور	غزاله عطاریان
مدیرعامل و عضو هیئت مدیره	نایب‌رئیس هیئت مدیره

۳-۳- نسبت‌های مالی

جدول زیر نسبت‌های مالی شرکت را طی سه سال اخیر نشان می‌دهد.

جدول ۸: حاشیه سود شرکت طی سه سال اخیر

حاشیه سود	سال مالی منتهی به ۱۴۰۳	سال مالی منتهی به ۱۴۰۲	سال مالی منتهی به ۱۴۰۱
حاشیه سود ناخالص	۱۷٪	۹٪	۷٪
حاشیه سود عملیاتی	۱۲٪	۵٪	۴٪
حاشیه سود (زیان) خالص	۱٪	۲٪	۲٪
نسبت بدهی	۸۷٪	۷۸٪	۵۳٪
نسبت مالکانه	۱۳٪	۲۲٪	۴۷٪
بازده دارایی‌ها	۱٪	۲٪	۳٪

۳-۴- بدهی‌ها

براساس آخرین صورت‌های مالی حسابرسی‌شده مورخ ۱۴۰۳/۱۲/۳۰ اطلاعات مربوط به وضعیت اعتباری شرکت به شرح زیر است.

جدول ۹: اطلاعات مربوط به وضعیت اعتباری شرکت (ارقام به میلیون ریال)

شرح		مبلغ
بدهی‌ها مطابق اقلام صورت وضعیت مالی به استثنای تسهیلات و مالیات	حساب‌ها و اسناد پرداختنی تجاری کوتاه‌مدت و بلندمدت	۱۳۸,۳۵۹
	سایر حساب‌ها و اسناد پرداختنی تجاری	۳,۰۸۲
	پیش‌دریافت‌ها	۹۴,۰۰۰
	سود سهام پرداختنی	-
	ذخیرهٔ مزایای پایان خدمت کارکنان	۱,۳۱۳
تسهیلات	کوتاه‌مدت	۳۶۱,۵۰۰
	بلندمدت	-
	حصهٔ جاری تسهیلات مالی بلندمدت	-
	تسهیلات سررسید شده و پرداخت نشده (معوق)	-
مالیات	ذخیرهٔ مالیات	۵,۴۳۸

شرکت کارگزاری بانک سامان (سهامی خاص)	شرکت آرمان سدید آسیا (سهامی‌خاص)
حمیدرضا منورآور	غزاله عطاردیان
مدیرعامل و عضو هیئت مدیره	نایب‌رئیس هیئت مدیره

این گزارش توسط کارگزاری بانک سامان تهیه و تدوین نشده است

٤-٣- وضعیت بازار کمپرسور در ایران

٤-٣-١- تولیدکنندگان و عرضه‌کنندگان داخلی

در ایران چندین شرکت در زمینه تولید، مونتاژ یا ارائه خدمات مربوط به کمپرسورهای صنعتی فعال هستند که از جمله مهم‌ترین آنها می‌توان به موارد زیر اشاره کرد:

- ایران کمپرسور
- هوایار (HAVAYAR)
- صنایع هوای فشرده ایران
- پارس کمپرسور
- فراز کمپرسور
- رونیکس
- آروا
- توسن

این شرکت‌ها عمدتاً کمپرسورهای اسکرو، پیستونی، اویل اینجکت و در برخی مدل‌ها کمپرسورهای Oil-Free را تولید یا مونتاژ می‌کنند.

٤-٣-٢- ویژگی‌ها و چالش‌های بازار داخلی

بخش بزرگی از تولید داخلی مربوط به دستگاه‌های با فناوری متوسط است؛ تولید کمپرسورهای پیشرفته و کم‌مصرف هنوز محدود و وابسته به واردات قطعات کلیدی است.

نوسانات نرخ ارز و محدودیت‌های واردات، تأمین قطعات و ارائه خدمات پس از فروش را برای برخی شرکت‌ها دشوار می‌کند.

با این حال، ظرفیت بازار داخل به دلیل گسترش صنایع کوچک و متوسط، پروژه‌های ساخت‌وساز، صنایع غذایی و نیاز دائمی به تعمیر/نوسازی بسیار بالاست.

تقاضا برای کمپرسورهای صنعتی با راندمان بالا و قابلیت کنترل هوشمند در سال‌های اخیر افزایش یافته است.

٤-٣-٣- جایگاه شرکت‌های داخلی

نقاط قوت

- قیمت رقابتی و مناسب نسبت به محصولات وارداتی
- دسترسی سریع به خدمات، تأمین قطعات و تعمیرات
- امکان تولید سفارشی مطابق نیاز مشتری
- آشنایی با شرایط عملیاتی صنعت ایران

نقاط ضعف

- محدودیت در تولید دستگاه‌های پیشرفته با فناوری‌های روز جهان
- وابستگی به قطعات وارداتی در برخی مدل‌ها
- ضعف در رقابت با برندهای سطح‌بالای اروپایی و ژاپنی
- چالش در اثبات کیفیت در پروژه‌های حساس یا واحدهای صنعتی بزرگ

شرکت کارگزاری بانک سامان (سهامی خاص)	شرکت آرمان سدید آسیا (سهامی‌خاص)
حمیدرضا مهرآور	حمیدالعلال دوست آستانه
مدیرعامل و عضو هیئت مدیره	نائب‌رئیس هیئت‌مدیره
	غزاله عطاریان
	مدیرعامل و رئیس هیئت‌مدیره

آرمان سدید آسیا
سهامی خاص
شماره ثبت: ۵۵۰۹۸۸

٤-٣-٤- جایگاه شرکت در صنعت

شرکت آرمان سدید آسیا، تولیدکننده و واردکننده انواع ابزارآلات و یراق آلات ساختمانی با ۴۰ سال سابقه در عرصه تجارت ابزارآلات در رشته‌های گوناگون به عنوان یکی از شرکت‌های پیشرو در این صنعت در حال رشد و به روزرسانی فرآیندها و ساختارهای خود به منظور ورود به بازارهای جدید و بین‌المللی می‌باشد.

٤-٣-٥- سهم از بازار

باتوجه به اینکه شرکت جزء زیر مجموعه گروه نولان در رشته‌های مختلف از قبیل ابزار، یراق و ساختمان این صنعت بین ۳.۵ الی ۴ درصد سهم بازار را دارا می‌باشد.

٤-٣-٦- جمع‌بندی

صنعت کمپرسورهای صنعتی در سطح جهانی در حال رشد پایدار است و تمرکز آن به‌طور جدی به سمت فناوری‌های کم‌مصرف، سیستم‌های هوشمند و کمپرسورهای بدون روغن حرکت می‌کند. در ایران، با وجود محدودیت‌های واردات و نوسانات ارزی، بازار داخلی ظرفیت قابل‌توجهی برای تولیدکنندگان داخلی دارد؛ به‌ویژه در حوزه کمپرسورهای اسکرو و پیستونی رده متوسط.

شرکت‌هایی که بتوانند کیفیت قابل‌اتکا، پشتیبانی مناسب، قیمت رقابتی، و سیستم‌های به‌روز کنترل انرژی ارائه کنند، در موقعیت مناسبی برای افزایش سهم بازار داخلی و حتی ورود به بازارهای منطقه قرار خواهند گرفت.

٥- بررسی ماده ۱۴۱

با توجه به اطلاعات صورت‌های مالی تاریخی ارائه شده از سال‌های ۱۴۰۱ الی ۱۴۰۳ در جداول بخش‌های قبل، مشخص است که شرکت آرمان سدید آسیا (سهامی‌خاص) در هیچ یک از سال‌های فعالیت خود مشمول ماده ۱۴۱ قانون تجارت نبوده است.

٦- ارتباط کارگزاری بانک سامان با طرح و متقاضی

همان‌گونه که از جداول بخش‌های ۲-۴ و ۲-۶ نیز مشخص است شرکت آرمان سدید آسیا(سهامی‌خاص)، هیچ‌گونه ذی‌نفع، سهامدار یا اعضای هیئت‌مدیره مشترکی با کارگزاری بانک سامان (به عنوان عامل) ندارد.

٧- تشریح طرح تأمین مالی

٧-١- هدف

هدف شرکت آرمان سدید آسیا از تأمین مالی موضوع این گزارش، به شرح زیر می‌باشد.

شرکت در نظر دارد در راستای تامین منابع مالی موردنیاز جهت تامین سرمایه در گردش جهت خرید و فروش کمپرسور صنعتی اقدام به تامین مالی جمعی نماید.

شرکت کارگزاری بانک سامان (سهامی‌خاص)	شرکت آرمان سدید آسیا (سهامی‌خاص)
حمیدرضا مهرآور	غزاله عطاریان
مدیرعامل و عضو هیئت مدیره	مدیرعامل و رئیس هیئت‌مدیره

این گزارش توسط کارگزاری بانک سامان تهیه و تدوین نشده است.

آرمان سدید آسیا
سهامی خاص
شماره ثبت : ۵۵۰۹۸۸

۷-۲- تشریح شیوهٔ تأمین مالی

باتوجه‌به برنامهٔ ارائه شده شرکت شرکت آرمان سدید آسیا (سهامی‌خاص) در نظر دارد بخشی از مصارف برنامه‌ریزی‌شدهٔ خود را از طریق سکوی تأمین مالی جمعی پولسار (عامل)، تأمین نماید. کارگزاری بانک سامان (عامل) پس از اخذ مجوز از فرابورس ایران، نسبت به ایجاد فراخوان تأمین مالی جمعی به مبلغ ۲۰۰,۰۰۰ میلیون ریال می‌نماید که ۲,۰۰۰ میلیون ریال (معادل ۱۰ درصد از کل مبلغ تأمین مالی) توسط متقاضی و ۱۸۰,۰۰۰ میلیون ریال (معادل ۹۰ درصد از مبلغ تأمین مالی) توسط تأمین‌کنندگان تأمین می‌گردد. در صورت تأیید شرکت کارگزاری بانک سامان مبنی بر کفایت مبالغ جمع‌آوری شده در پایان فراخوان جمع‌آوری وجوه، تمام وجوه جمع‌آوری‌شده به‌حساب متقاضی واریز شده و به میزان مشارکت هر تأمین‌کننده، گواهی شراکت برای وی صادر می‌شود.

۷-۳- سرمایه‌گذاری مورد نیاز و منابع تأمین آن

مبلغ کل سرمایه‌گذاری مورد نیاز جهت اجرای برنامه یاد شدهٔ فوق ۲۰۰,۰۰۰ میلیون ریال و منابع تأمین آن به شرح جدول زیر می‌باشد.

جدول ۱۰: منابع و مصارف طرح

شرح	مبلغ (میلیون ریال)
منابع حاصل از تامین مالی جمعی	۱۸۰,۰۰۰
منابع داخلی شرکت	۲۰,۰۰۰
جمع منابع	۲۰۰,۰۰۰
سرمایه در گردش خرید و فروش کمپرسور صنعتی	۲۰۰,۰۰۰
جمع مصارف	۲۰۰,۰۰۰

۷-۴- نحوه مشارکت تامین‌کنندگان

براساس برنامهٔ طراحی‌شده پس از تکمیل موفق طرح تامین مالی جمعی، متقاضی نسبت به خرید و فروش کمپرسور صنعتی اقدام خواهد کرد. متقاضی با توجه به برآورد اولیه از طرح موظف است درآمد طرح به میزان حداقل ۳۶۷,۱۳۱ میلیون ریال را محقق سازد. سود حاصل از تحقق این میزان درآمد، مبلغ ۱۶۷,۱۳۱ میلیون ریال پیش‌بینی می شود؛ که با نسبت ۴۳٪ سهم تامین‌کنندگان و ۵۷٪ سهم متقاضی تقسیم خواهد شد. در صورت افزایش سود برآورد شده بیش از ۱۶۷,۱۳۱ میلیون ریال، ما به تفاوت آن به نسبت ۹۹٪ سهم متقاضی و ۱٪ سهم تامین‌کنندگان تقسیم خواهد شد. نرخ سود علی الحساب ۴۰٪ سالیانه می باشد که به صورت هر سه ماه یک‌بار به تامین‌کنندگان پرداخت می‌گردد. سود قطعی طرح در پایان عمر اوراق گواهی شراکت (در پایان یکسال) به صورت قطعی محاسبه و پس از تایید حسابرس در صورت وجود مازاد، به تامین‌کنندگان پرداخت خواهد شد.

شرکت کارگزاری بانک سامان (سهامی خاص)	شرکت آرمان سدید آسیا (سهامی‌خاص)
حمیدرضا مهرآور	حمید جلال دوست آستانه
مدیرعامل و عضو هیئت مدیره	نائب‌رئیس هیئت مدیره
	غزاله عطاریان
	مدیرعامل و رئیس هیئت‌مدیره

این گزارش توسط کارگزاری بانک سامان تهیه و تدوین نشده است.

۷-۵- وضعیت تضامین طرح

تعهد پوشش اصل وجوه حاصل از تامین مالی جمعی، با ارائه ضمانت‌نامه بانکی تعهد پرداخت تضمین می‌گردد.

۷-۶- پرداخت اصل سرمایه و سود تامین‌کنندگان

با توجه به تضمین اصل سرمایه تامین‌کنندگان و برآورد سود پیش‌بینی شده طرح، مبالغ پرداختی به تامین‌کنندگان به شرح جدول زیر می‌باشد:

جدول ۱۱: مواعد پرداخت اصل سرمایه و سود تامین‌کنندگان(میلیون ریال)

تاریخ پرداخت	آورده تامین‌کنندگان	پرداخت سود علی الحساب	بازپرداخت اصل سرمایه	خالص جریان نقدی مشارکت کنندگان
همزمان با تامین وجه	(۱۸۰,۰۰۰)	-	-	(۱۸۰,۰۰۰)
سه ماه پس از تامین وجه	-	۱۸,۰۰۰	-	۱۸,۰۰۰
شش ماه پس از تامین وجه	-	۱۸,۰۰۰	-	۱۸,۰۰۰
نه ماه پس از تامین وجه	-	۱۸,۰۰۰	-	۱۸,۰۰۰
دوازده ماه پس از تامین وجه	-	۱۸,۰۰۰	۱۸۰,۰۰۰	۱۹۸,۰۰۰

۷-۷- حسن سابقه متقاضی در سایر طرح‌ها

لازم به ذکر است شرکت آرمان سدید آسیا (سهامی خاص) از طریق سکوی پولسار یک طرح تأمین مالی جمعی خاتمه یافته به شرح جدول دارد:

جدول ۱۲: حسن سابقه متقاضی

ردیف	نام طرح	مدت زمان پرداخت سود و بازپرداخت اصل	تاریخ پایان اجرای طرح	مبالغ طرح (میلیون ریال)
۱	تامین سرمایه در گردش به منظور تولید و فروش متر و قطعات قیچی باغبانی	سه ماه یکبار و انتهای ۱۲ماه	۱۴۰۴/۰۹/۰۱	۱۵۰,۰۰۰

شرکت کارگزاری بانک سامان (سهامی خاص)	شرکت آرمان سدید آسیا (سهامی‌خاص)
حمیدرضا مهرآور مدیرعامل و عضو هیئت مدیره	حمید جلال دولت آستانه نائب‌رئیس هیئت مدیره
	غزاله عطاریان مدیرعامل و رئیس هیئت‌مدیره

شرکت کارگزاری بانک سامان (سهامی خاص)

آرمان سدید آسیا سهامی خاص شماره ثبت: ۵۵۰۹۸۸

۷-۸- مشخصات گواهی شراکت

به منظور انجام برنامهٔ تشریح‌شده در بخش قبل، عامل نسبت به تامین مالی جمعی با مشخصات زیر اقدام نموده و وجوه جمع آوری شده را به وکالت از دارندگان گواهی مشارکت، به شرکت آرمان سدید آسیا پرداخت خواهد نمود.

عنوان طرح: طرح تامین سرمایه در گردش جهت خرید و فروش کمپرسور صنعتی

محل اجرای طرح: خیابان امام خمینی، نرسیده به میدان حسن آباد، کوچه شجاعی، بن بست جمالدارا ۲، پلاک ۳۲، واحد ۲؛

مدت فراخوان جمع آوری وجوه: ۳۰ روز؛

دوره سرمایه گذاری: یک سال؛

سرمایه مورد نیاز: ۲۰۰,۰۰۰ میلیون ریال؛

حداقل سرمایه قابل پذیرش برای موفقیت کمپین: ۲۰۰,۰۰۰ میلیون ریال؛

تعداد کل گواهی های شراکت قابل عرضه: ۲۰۰,۰۰۰,۰۰۰ گواهی شراکت؛

قیمت هر گواهی شراکت: ۱,۰۰۰ ریال؛

حداکثر تعداد گواهی شراکت قابل خریداری برای تامین کننده حقیقی: ۱۰,۰۰۰,۰۰۰ گواهی شراکت؛

حداکثر تعداد گواهی شراکت قابل خریداری برای تامین کننده حقوقی: ۱۸۰,۰۰۰,۰۰۰ گواهی شراکت؛

حداکثر مبلغ سرمایه‌گذاری برای تامین کننده حقیقی: ۱۰,۰۰۰ میلیون ریال؛

حداکثر مبلغ سرمایه‌گذاری برای تامین کننده حقوقی: ۱۸۰,۰۰۰ میلیون ریال؛

حداقل مبلغ سرمایه‌گذاری برای تامین کننده حقیقی: ۵ میلیون ریال؛

حداقل مبلغ سرمایه‌گذاری برای تامین کننده حقوقی: ۱۰ میلیون ریال؛

سود مشارکت دوره سرمایه‌گذاری: ۴۰٪سالانه؛

شیوه پرداخت اصل سرمایه: باز پرداخت اصل سرمایه یک سال پس از جمع‌آوری وجوه؛

شیوه پرداخت سود مشارکت: هر سه ماه یکبار پس از جمع‌آوری وجوه؛

تضامین: ضمانت‌نامه تعهد پرداخت بانکی؛

عامل: شرکت کارگزاری بانک سامان (سهامی خاص)؛

نهاد مالی: کارگزاری بانک سامان (سهامی خاص)؛

خرید گواهی شراکت از سکوی تامین مالی پولسار مستلزم ثبت نام در سایت و احراز هویت می‌باشد.

شرکت کارگزاری بانک سامان (سهامی خاص)	شرکت آرمان سدید آسیا (سهامی‌خاص)
حمیدرضا مهرآور	حمیدرجلال دوست آستانه	غزاله عطاریان
مدیرعامل و عضو هیئت مدیره	نائب‌رئیس هیئت‌مدیره	مدیرعامل و رئیس هیئت‌مدیره

این گزارش توسط کارگزاری بانک سامان تهیه و تدوین نشده است.

۸- پیش‌بینی مالی طرح

شرکت در نظر دارد در راستای تامین منابع مالی موردنیاز جهت بخشی از سرمایه در گردش خرید و فروش کمپرسور صنعتی، اقدام به تامین مالی جمعی نماید. با توجه به منابع تامین شده و نیز منابع داخلی شرکت، پیش‌بینی درآمدها و مخارج طرح به شرح جدول زیر می‌باشد.

جدول ۱۳: پیش‌بینی درآمد و سود طرح

شرح	واحد (مقدار/تعداد)	نرخ (هزار ریال)	مبلغ (میلیون ریال)
درآمد فروش	۲,۶۵۰	۱۳۸,۵۴۰	۳۶۷,۱۳۱
بهای تمام شده:			
مواد مستقیم مصرفی	۲,۶۵۰	۷۰,۵۵۰	(۱۸۶,۹۵۸)
دستمزد مستقیم	-	-	(۸,۰۰۰)
سایر هزینه ها-سربار عمومی	-	-	(۵,۰۴۳)
سود پیش بینی شده	۱۶۷,۱۳۱		

پیش‌بینی جریان‌های نقدی طرح به شرح زیر است:

جدول ۱۴: پیش‌بینی جریان‌های نقدی طرح (مبالغ به میلیون ریال)

منابع	سه ماهه اول	سه ماهه دوم	سه ماهه سوم	سه ماهه چهارم	کل سال
وصول درآمد فروش	۹۱,۷۸۳	۹۱,۷۸۳	۹۱,۷۸۳	۹۱,۷۸۳	۳۶۷,۱۳۱
تامین مالی جمعی	۱۸۰,۰۰۰	-	-	-	۱۸۰,۰۰۰
منابع داخلی	۲۰,۰۰۰	-	-	-	۲۰,۰۰۰
مجموع منابع	**۲۹۱,۷۸۳**	**۹۱,۷۸۳**	**۹۱,۷۸۳**	**۹۱,۷۸۳**	**۵۶۷,۱۳۱**
مصارف	سه ماهه اول	سه ماهه دوم	سه ماهه سوم	سه ماهه چهارم	کل سال
خرید مواد اولیه	(۴۶,۷۳۹)	(۴۶,۷۳۹)	(۴۶,۷۳۹)	(۴۶,۷۳۹)	(۱۸۶,۹۵۸)
حقوق و دستمزد	(۲,۰۰۰)	(۲,۰۰۰)	(۲,۰۰۰)	(۲,۰۰۰)	(۸,۰۰۰)
هزینه های فروش و اداری	(۱,۲۶۱)	(۱,۲۶۱)	(۱,۲۶۱)	(۱,۲۶۱)	(۵,۰۴۳)
سود علی الحساب تامین مالی	(۱۸,۰۰۰)	(۱۸,۰۰۰)	(۱۸,۰۰۰)	(۱۸,۰۰۰)	(۷۲,۰۰۰)
بازپرداخت اصل تامین مالی	-	-	-	(۱۸۰,۰۰۰)	(۱۸۰,۰۰۰)
مجموع مصارف	**(۶۸,۰۰۰)**	**(۶۸,۰۰۰)**	**(۶۸,۰۰۰)**	**(۲۴۸,۰۰۰)**	**(۴۵۲,۰۰۰)**
مازاد(کسری) نقدینگی)	۲۲۳,۷۸۳	۲۳,۷۸۳	۲۳,۷۸۳	(۱۵۶,۲۱۷)	۱۱۵,۱۳۱
نقد اول	-	۲۲۳,۷۸۳	۲۴۷,۵۶۶	۲۷۱,۳۴۸	-
نقد پایان دوره	۲۲۳,۷۸۳	۲۴۷,۵۶۶	۲۷۱,۳۴۸	۱۱۵,۱۳۱	۱۱۵,۱۳۱

شرکت کارگزاری بانک سامان (سهامی خاص)	شرکت آرمان سدید آسیا (سهامی خاص)
حمیدرضا مهرآور	حمید جلال دوستان اهتانه
مدیرعامل و عضو هیئت مدیره	نائب‌رئیس هیئت‌مدیره
	غزاله عطاریان
	مدیرعامل و رئیس هیئت‌مدیره

این گزارش توسط کارگزاری بانک سامان تهیه و تدوین شده است.

شرکت کارگزاری بانک سامان (سهامی خاص)

شرکت آرمان سدید آسیا سهامی خاص شماره ثبت: ۵۵۰۹۸۸

۹- عوامل ریسک

انجام برنامه پیشنهادی، با ریسک‌های با اهمیتی همراه است. پیش از تصمیم‌گیری در خصوص اجرای این برنامه‌ها، لازم است عوامل ریسک زیر مدنظر تامین‌کنندگان قرار گیرند.

جدول ۱۵: عوامل ریسک

عامل ایجاد کننده ریسک	ماهیت و راهکار کنترل ریسک
نقدینگی و منابع مالی	عدم جذب منابع مالی مورد نیاز جهت سرمایه در گردش با توجه به شرا یط اقتصادی کشور و همچنین عدم مشارکت بانک‌ها و مؤسسات مالی می‌تواند به عنوان یک ریسک در نظر گرفته شود که لازم است راهکارهای مناسب برای مدیریت این بخش از ر یسک در نظر گرفته شود. (با توجه به اینکه سرمایه ثابت طرح توسط سهامداران تأمین گردیده و تأمین بخشی از سرمایه در گردش از طریق تأمین مالی جمعی در دستور کار قرار دارد، بخشی از ر یسک اشاره شده مدیریت می‌شود)
نوسانات نرخ ارز و بهره	ریسک نوسانات نرخ بهره عمدتاً متأثر از سیاست‌های کلی دولت و بانک مرکزی درخصوص نرخ برابری ریال در مقابل ارزهای خارجی، درآمدهای نفتی، تحریم و ... دارد؛ بطور یکه کاهش تدریجی نرخ بهره می‌تواند اثرات مثبت اقتصادی در ایجاد تقاضا بوجود آورد، با توجه به مشکلات سنوات گذشته در زمینه تأمین ارز و گشایش اعتبارات و تغییرات مقرارت گمرگی و واردات و عدم پوشش دهی مناسب از سوی سیستم بانکی کشور، در فرآیند پرداخت دیون سررسید شده و همچنین مطالبات تأمین‌کنندگان مشکلات جدی به وجود آید؛ تأمین ارز مورد نیاز برای تأمین مواد اولیه و... از طریق بانک‌ها و صرافی‌ها با نرخ آزاد باعث افزایش قیمت تمام شده و بالطبع افزایش بهای تمام شده را در پی داشته باشد(بدلیل استفاده از ظرفیت‌های تخصصی بازرگانی شرکت، پیش‌بینی می‌شود تأثیر این ریسک تا حد قابل قبولی پوشش داده شود.)
کیفیت محصولات	یکی از دغدغه های اصلی طرح، کیفیت محصول تولید شده مطابق با استانداردهای ملی و بین‌المللی می‌باشد. با توجه به اینکه نهاد بیرونی کیفیت محصولات شرکت را کنترل و ارز یابی می‌نماید و نتا یج را در اختیار سازمان‌ها و نهادهای ذی‌ربط قرار می‌دهد، کیفیت محصولات تولیدی یکی از چالش‌های اساسی طرح می‌باشد (با توجه به شناخت مصرف کنندگان از کیفیت و برند محصولات طرح و همچنین تخصص و توان مدیران ارشد و آشنایی با فرآیندهای کیفی پیش‌بینی می‌شود ر یسک مذکور مدیریت شود)
اقبال مشتریان به محصولات جایگزین	رقبای موجود در بازار از نظر کیفیت و قیمت محصولات و همچنین احتمال ورود شرکت‌های رقیب جدید و واردات در بازار به عنوان یک ریسک اساسی با درجه ریسک بسیار بالا می‌بایست در نظر گرفته شود (بدلیل کیفیت و برند محصولات و همچنین برنامه‌های توسعه و بازاریابی و استفاده از ظرفیت‌های شرکت، پیش‌بینی می‌شود در بازار از استقبال خوبی از محصولات صورت گیرد)

شرکت کارگزاری بانک سامان (سهامی خاص)	شرکت آرمان سدید آسیا (سهامی‌خاص)
حمیدرضا مهرآور	حمید جلال دوست آستانه
مدیرعامل و عضو هیئت مدیره	نائب‌رئیس هیئت مدیره
	غزاله عطاریان
	مدیرعامل و رئیس هیئت‌مدیره

این گزارش توسط کارگزاری بانک سامان تهیه و تدوین نشده است.

آرمان سدید آسیا
سهامی خاص
شماره ثبت: ۵۵۰۹۸۸

۱۰- پیوست‌ها

۱۰-۱- پروانه کسب



جمهوری اسلامی ایران
وزارت صنعت، معدن و تجارت

پروانه بهره برداری

شرکت آرمان سدید آسیا (سهامی خاص) ثبت شده به شماره ۵۵۰۹۸۸ مورخ ۱۳۹۸/۰۹/۱۱ با شناسه ملی ۱۴۰۰۸۸۰۸۱۸۹ در اداره ثبت شرکتها و مؤسسات غیرتجاری به نشانی استان: تهران، شهرستان: ری، شهرک صنعتی شمس آباد، بلوار نخلستان، کلشید ۷، قطعه ۱۱۹۱، کدپستی ۱۸۳۴۱۷۶۴۸۷ با توجه به راه اندازی و دستیابی آن واحد به انجام عملیات تولید انبوه، این پروانه جهت تولید محصولات زیر و به منظور استفاده از مزایای قانونی آن اعطاء می گردد (برای سه شیفت)

محصولات اصلی	ظرفیت سالانه	واحد	شماره شناسائی کالا
۰۹- متر فلزی	۲۴۰۰۰۰۰	عدد	۲۳۱۲۵۱۲۳۱۸

تعداد محصولات مندرج در این پروانه بهره برداری ۱ اقلم می باشد.

محمود سبحانی
مدیرکل صنعت، معدن و تجارت استان تهران

شرکت کارگزاری بانک سامان (سهامی خاص)		شرکت آرمان سدید آسیا (سهامی‌خاص)
حمیدرضا مهرآور مدیرعامل و عضو هیئت مدیره	حمید جلال دوست آستانه نائب‌رئیس هیئت مدیره	غزاله عطاریان مدیرعامل و رئیس هیئت مدیره

این گزارش توسط کارگزاری بانک سامان تهیه و تدوین نشده است.

آرمان سدید آسیا
سهامی خاص
شماره ثبت : ۵۵۰۹۸۸

۱۰-۲-اعتبارسنجی شرکت و اعضا هیئت‌مدیره

اعتبارسنجی خانم غزاله عطاریان

بانک سامان
Saman Bank

گزارش اعتبارسنجی

تاریخ: ۱۴۰۴/۰۹/۰۹

وضعیت اعتبارسنجی

کدملی : ۰۴۵۳۵۶۹۶۶۸ **نام شخص :** غزاله عطاریان

پیشنهاد تصمیم : قبول- ریسک اعتباری کم **امتیاز اعتباری :** ۸۸۰

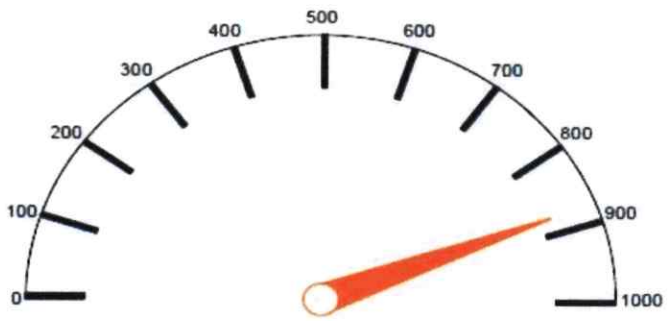

امتیاز اعتباری : ۸۸۰

شرکت کارگزاری بانک سامان (سهامی‌خاص)	شرکت آرمان سدید آسیا (سهامی‌خاص)
حمیدرضا مهرآور مدیرعامل و عضو هیئت مدیره	حمید هلال دوست آستانه نائب‌رئیس هیئت مدیره

غزاله عطاریان
مدیرعامل و رئیس هیئت مدیره

این گزارش توسط کارگزاری بانک سامان تهیه و تدوین نشده است

شرکت کارگزاری بانک سامان (سهامی خاص)

آرمان سدید آسیا سهامی خاص شماره ثبت : ۵۵۰۹۸۸

اعتبارسنجی آقای محمدمهدی فراست‌پور

بانک سامان
Saman Bank

گزارش اعتبارسنجی

تاریخ: ۱۴۰۴/۰۹/۰۹

وضعیت اعتبارسنجی

کدملی : ۰۰۱۷۷۰۳۱۸۲ **نام شخص :** محمدمهدي فراست پور

پیشنهاد تصمیم : قبول- ریسک اعتباری کم **امتیاز اعتباری :** ۸۸۳

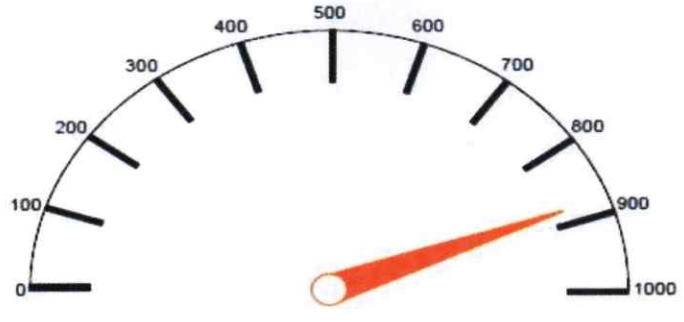

امتیاز اعتباری : ۸۸۳

شرکت کارگزاری بانک سامان (سهامی خاص)	شرکت آرمان سدید آسیا (سهامی‌خاص)
حمیدرضا مهرآور	غزاله عطاریان
مدیرعامل و عضو هیئت مدیره	نائب‌رئیس هیئت مدیره

این گزارش توسط کارگزاری بانک سامان تهیه و تدوین نشده است.

اعتبارسنجی خانم ریحانه قاسمیان

بانک سامان
Saman Bank

گزارش اعتبارسنجی

تاریخ: ۱۴۰۴/۰۹/۰۹

وضعیت اعتبارسنجی

کدملی : ۰۰۴۸۵۲۵۵۶۱ **نام شخص : ریحانه قاسمیان**

پیشنهاد تصمیم : قبول- ریسک اعتباری کم **امتیاز اعتباری : ۸۶۷**

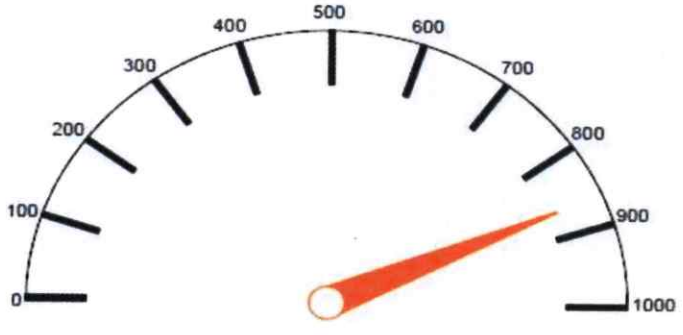

امتیاز اعتباری : ۸۶۷

شرکت کارگزاری بانک سامان (سهامی خاص)	شرکت آرمان سدید آسیا (سهامی خاص)
حمیدرضا مهرآورت مدیرعامل و عضو هیئت مدیره	غزاله عطاریان نائب‌رئیس هیئت مدیره

این گزارش توسط کارگزاری بانک سامان تهیه و تدوین نشده است

شماره ثبت : ۵۵۰۹۸۸

اعتبارسنجی شرکت آرمان سدید آسیا

بانک سامان
SamanBank

گزارش اعتبارسنجی حقوقی

تاریخ: ۱۴۰۴/۰۹/۰۹

وضعیت اعتبارسنجی

شناسه ملی: ۱۴۰۰۸۸۰۸۱۸۹	امتیاز اعتباری: ۸۸۴	پیشنهاد تصمیم: قبول

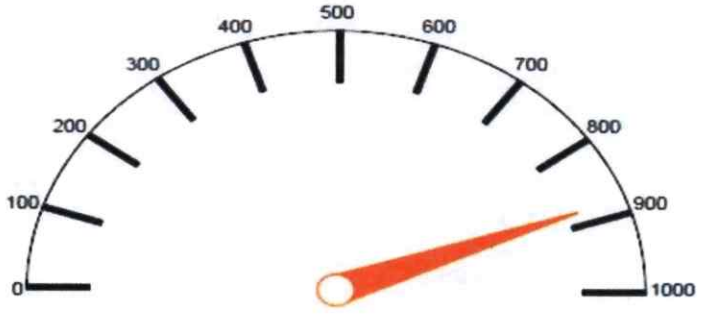

امتیاز اعتباری : ۸۸۴

شرکت کارگزاری بانک سامان (سهامی خاص)	شرکت آرمان سدید آسیا (سهامی‌خاص)
حمیدرضا مهرآور	حمید جلال دولت آستانه
مدیرعامل و عضو هیئت مدیره	نایب‌رئیس هیئت‌مدیره

غزاله عطاریان
مدیرعامل و رئیس هیئت‌مدیره

آرمان سدید آسیا
شماره ثبت: ۵۵۰۹۸۸

این گزارش توسط کارگزاری بانک سامان تهیه و تدوین نشده است.