گزارش توجیهی تأمین مالی جمعی

طرح تامین سرمایه در گردش بهره برداری از پروژه توسعه تولیدات قهوه

شرکت آماده لذیذ (سهامی خاص)

محل ثبت:

اداره ثبت شرکت ها و موسسات غیر تجاری استان البرز

آدرس دفتر مرکزی:

تهران، گیشا، خیابان بلوچستان، نبش هشتم، پلاک ۵۸

شماره تلفن: ۰۲۱-۴۱۶۳۸۰۰۰

کدپستی: ۱۴۴۶۸۶۳۹۱۴

فهرست مطالب

۱-مقدمه ۴

۲-معرفی شرکت ۵

۲-۱-تاریخچه شرکت ۵

۲-۲-موضوع فعالیت ۵

۲-۳-مدت فعالیت ۵

۲-۴-اعضای هیئت‌مدیره و مدیرعامل ۶

۲-۵-رزومه اعضای هیئت‌مدیره ۷

۲-۶-مشخصات حسابرس و بازرس قانونی شرکت ۸

۲-۷-آخرین ترکیب سهامداران ۸

۲-۸-تغییرات سرمایه‌ای شرکت ۹

۳-اطلاعات مالی شرکت ۱۰

۳-۱-صورت سود و زیان شرکت ۱۰

۳-۲-صورت وضعیت مالی شرکت ۱۱

۳-۳-صورت جریان‌های نقدی شرکت ۱۲

۳-۴-نسبت‌های مالی ۱۳

۴-وضعیت اعتباری شرکت ۱۳

۴-۱-بدهی‌ها ۱۳

۵-اطلاعات تکمیلی ۱۴

۵-۱-تحلیل صنعت ۱۴

۵-۲-معرفی رقبا ۱۴

۵-۳-جایگاه شرکت در صنعت ۱۵

۵-۴-سهم از بازار ۱۵

۵-۵-سابقه فروش شرکت ۱۶

۵-۶-ظرفیت تولید اسمی و تولید واقعی شرکت ۱۷

شرکت کارگزاری بانک سامان (سهامی‌خاص)		شرکت آماده لذیذ (سهامی‌خاص)	
حمیدرضا مهرآور	رضا شیرین‌گوهریان	احمد عباسی	علی‌نصر نراقی
مدیرعامل و عضو هیئت‌مدیره	رئیس هیئت‌مدیره	مدیرعامل و عضو هیئت‌مدیره	نایب رئیس هیئت‌مدیره

این گزارش توسط کارگزاری بانک سامان تهیه و تدوین نشده است.

شرکت کارگزاری بانک سامان (سهامی خاص)

آماده لذیذ

۵-۷-شرح وضعیت طرح از قبیل زیرساخت‌ها، کانال‌های تجاری فعلی، نیروی انسانی فعلی ۱۸
۶-قراردادها مهم شرکت ۱۸
۷-بررسی ماده ۱۴۱ ..... ۱۸
۸-ارتباط کارگزاری بانک سامان با طرح و متقاضی ۱۸
۹-تشریح طرح تأمین مالی ۱۹
۹-۱-هدف ۱۹
۹-۲-تشریح شیوهٔ تأمین مالی ۱۹
۹-۳-سرمایه‌گذاری مورد نیاز و منابع تأمین آن ۱۹
۹-۴-نحوه مشارکت تامین‌کنندگان ۲۰
۹-۵-وضعیت تضامین طرح ۲۰
۹-۶-پرداخت اصل سرمایه و سود تامین‌کنندگان ۲۰
۹-۷-حسن سابقه متقاضی در سایر طرح‌ها ۲۱
۹-۸-مشخصات گواهی شراکت ۲۲
۱۰-پیش بینی مالی طرح ۲۳
۱۱-عوامل ریسک ۲۴
۱۲-پیوست‌ها ۲۵

شرکت کارگزاری بانک سامان (سهامی‌خاص)		شرکت آماده لذیذ (سهامی‌خاص)	
حمیدرضا مهرآور	رضا شیرین‌گوهریان	احمد عباسی	علی‌نصر نراقی
مدیرعامل و عضو هیئت‌مدیره	رئیس هیئت‌مدیره	مدیرعامل و عضو هیئت‌مدیره	نایب رئیس هیئت‌مدیره

این گزارش توسط کارگزاری بانک سامان تهیه و تدوین نشده است.

شرکت کارگزاری بانک سامان (سهامی خاص)

آماده لذیذ

۱- مقدمه

گزارش حاضر در خصوص طرح تأمین مالی جمعی طرح توجیهی بهره‌برداری از پروژه توسعه تولیدات قهوه تهیه و تدوین شده است. در این گزارش در ابتدا خلاصه‌ای از معرفی شرکت و موضوع فعالیت ارائه شده و بعد از ارائه صورت‌های مالی تاریخی شرکت، هدف شرکت از تأمین مالی و برنامه شرکت در خصوص نحوه مصرف منابع حاصل از تأمین مالی ارائه شده است.
همچنین خاطر نشان می‌گردد در تهیه این گزارش:

(۱) تمامی مفروضات با اهمیت مؤثر لازم در این گزارش افشا گردیده‌اند.

(۲) مفروضات ارائه‌شده در این گزارش بر مبنایی معقول و متناسب با هدف گزارش می‌باشند.

(۳) این گزارش توسط شرکت کارگزاری بانک سامان (سهامی‌خاص) تهیه و تدوین نشده است.

شرکت کارگزاری بانک سامان (سهامی‌خاص)		شرکت آماده لذیذ (سهامی‌خاص)	
حمیدرضا کاوه‌آور	رضا شیرین‌گوهریان	احمد عباسی	علی‌نصر نراقی
مدیرعامل و عضو هیئت‌مدیره	رئیس هیئت‌مدیره	مدیرعامل و عضو هیئت‌مدیره	نایب رئیس هیئت‌مدیره

این گزارش توسط کارگزاری بانک سامان تهیه و تدوین شده است.

شرکت کارگزاری بانک سامان (سهامی خاص)

آماده لذیذ®

۲- معرفی شرکت

۲-۱- تاریخچه شرکت

گروه آماده لذیذ شامل شرکت آماده لذیذ (سهامی‌خاص) به عنوان شرکت اصلی و شرکت آماده لذیذ پخش ایرانیان (سهامی‌خاص) به عنوان شرکت فرعی آن است. شرکت آماده لذیذ (سهامی‌خاص) در تاریخ ۱۳۷۸/۱۲/۲۱ تحت شماره ۱۶۰۴۸۶ در اداره ثبت شرکت‌ها و مالکیت صنعتی به صورت شرکت (با مسئولیت محدود) در تهران به ثبت رسیده است. این شرکت در تاریخ ۱۳۸۹/۰۹/۱۴ با شماره ثبت ۵۸۶۴ با شماره ملی ۱۰۱۰۲۰۳۱۴۳۴ از شرکت با مسئولیت محدود به سهامی‌خاص تبدیل گردیده است. دفتر مرکزی این شرکت واقع در تهران، کوی نصر، خیابان هشتم، پلاک ۵۸ و کارخانه شماره یک شرکت به آدرس کرج، جاده شهریار، شهرک صنعتی سیمین دشت، نبش خیابان هشتم شرقی و کارخانه شماره دو در کمالشهر شهرک صنعتی بهارستان خیابان گلستان سوم، قطعه دو واقع گردیده است.

۲-۲- موضوع فعالیت

موضوع فعالیت شرکت طبق اساسنامه عبارت است از: تولید انواع مواد خوراکی شامل شکلات، آدامس، آبنبات، بیسکوئیت و مواد غذایی آماده تولید و واردات مواد اولیه مربوط به موضوع شرکت و صدور محصولات تولیدی آن و خرید و فروش کلیه کالاهای مجاز بازرگانی، خرید و فروش و تهیه و توزیع و پخش مواد غذایی، تولید انواع خوراک دام طیور، حیوانات خانگی، پرندگان زینتی و صادرات آن ارائه خدمات آزمایشگاهی انواع اسانس مواد اولیه شوینده بهداشتی و آرایشی، انواع شیر خشک، غذای کودک بر پایه غلات غذای کودک بر پایه میوه و سبزیجات غذای کودک بر پایه سویا انواع مکمل های دارویی غذایی انسان به شکل پودر، اخذ وام و تسهیلات و ضمانت‌نامه‌های بانکی از بانک‌ها و موسسات مالی و اعتباری داخلی و خارجی، اخذ و اعطای نمایندگی از به اشخاص و شرکت‌های داخلی و خارجی شرکت در مناقصات و مزایدات دولتی و خصوصی انعقاد قرارداد با اشخاص حقیقی و حقوقی ترخیص کالا از گمرکات کشور، برپایی و شرکت در نمایشگاه‌های داخل و خارج از کشور در صورت لزوم پس از اخذ مجوزهای لازم از مراجع ذیربط.

۲-۳- مدت فعالیت

مطابق اساسنامه، فعالیت شرکت از تاریخ ثبت به مدت نامحدود می باشد.

شرکت کارگزاری بانک سامان (سهامی‌خاص)		شرکت آماده لذیذ (سهامی‌خاص)	
حمیدرضا مهرآور	رضا شیرین‌گوهریان	احمد عباسی	علی‌نصر نراقی
مدیرعامل و عضو هیئت‌مدیره	رئیس هیئت‌مدیره	مدیرعامل و عضو هیئت‌مدیره	نایب رئیس هیئت‌مدیره

این گزارش توسط کارگزاری بانک سامان تهیه و تدوین شده است.

شرکت کارگزاری بانک سامان (سهامی خاص)

آماده لذیذ

۲-۴- اعضای هیئت‌مدیره و مدیرعامل

به موجب صورتجلسه مجمع عمومی عادی سالیانه مورخ ۱۴۰۲/۰۲/۱۰ اشخاص زیر به عنوان اعضای هیئت‌مدیره انتخاب گردیده‌اند.

جدول ۱: ترکیب اعضای هیئت‌مدیره و مدیریت عامل

نام	سمت	کدملی	مدت مأموریت	
			شروع	خاتمه
علی نصر نراقی	نایب رئیس هیئت‌مدیره	۰۰۳۱۱۸۲۶۵۸	۱۴۰۲/۰۲/۱۰	۱۴۰۴/۰۲/۱۰
محمد حسین مقیسه‌ء	رئیس هیئت‌مدیره	۰۹۲۱۰۴۳۰۸۲	۱۴۰۲/۰۲/۱۰	۱۴۰۴/۰۲/۱۰
علی آسیم	عضو هیئت‌مدیره	۰۴۵۲۶۴۳۹۰۲	۱۴۰۲/۰۲/۱۰	۱۴۰۴/۰۲/۱۰
احمد عباسی	مدیرعامل و عضو هیئت‌مدیره	۰۰۷۳۱۰۰۳۱۵	۱۴۰۲/۰۲/۱۰	۱۴۰۴/۰۲/۱۰
امیرحسین ذوالفقاری	عضو هیئت‌مدیره	۳۹۳۲۷۹۹۳۶۴	۱۴۰۲/۰۲/۱۰	۱۴۰۴/۰۲/۱۰

شرکت کارگزاری بانک سامان (سهامی‌خاص)		شرکت آماده لذیذ (سهامی‌خاص)	
رضا شیرین گوهریان	امیرعلی مهرآور	احمد عباسی	علی‌نصر نراقی
رئیس هیئت‌مدیره	مدیرعامل و عضو هیئت‌مدیره	مدیرعامل و عضو هیئت‌مدیره	نایب رئیس هیئت‌مدیره

این گزارش توسط کارگزاری بانک سامان تهیه و تدوین نشده است.

۵-۲- رزومه اعضای هیئت‌مدیره

نام	مقطع و رشته تحصیلی	سوابق کاری
علی نصر نراقی	دکتری داروسازی	نایب رئیس هیئت‌مدیره شرکت آماده لذیذ
		رئیس هیئت‌مدیره شرکت اکتوور کو
		نایب رئیس هیئت‌مدیره آماده لذیذ پخش ایرانیان
		نایب رئیس هیئت‌مدیره شرکت تژ بهدان سریرا
		رئیس هیئت‌مدیره شرکت اکتوبیوکم
		نایب رئیس هیئت‌مدیره شرکت البرز زاگرس
		نایب رئیس هیئت‌مدیره شرکت الیت دارو
محمد حسین مقیسه‌ء	فوق لیسانس	از سال ۱۳۹۰ الی ۱۳۹۲، شرکت سیلانه، مدیر فروش
		از سال ۱۳۹۲ تا کنون، شرکت آماده لذیذ ، مدیر مارکتینگ، مدیر برند، هیات عامل و عضو هیئت‌مدیره
علی آسیم	لیسانس هنر	عضو هیئت‌مدیره شرکت آماده لذیذ
		عضو هیئت‌مدیره دارو سازی اکتوور کو
		عضو هیئت‌مدیره شرکت آماده لذیذ پخش ایرانیان
		مدیر عامل و رئیس هیئت‌مدیره شرکت سرمه نگار خاورمیانه
		عضو هیئت‌مدیره آرمان نویسا
		عضو هیئت‌مدیره موسسه خیریه راستان
احمد عباسی	کارشناسی مدیریت صنعتی	شرکت آماده لذیذ: از سال ۱۳۸۸ تا کنون - آخرین سمت مدیر عامل و عضو هیئت‌مدیره
		گروه صنعتی نیکو: از سال ۱۳۸۵ الی ۱۳۸۸ - آخرین سمت کارشناس ارشد مالی
		شرکت پاکشوما: در سال ۱۳۸۵ - آخرین سمت کارشناس مالی
		شرکت آماده لذیذ: از سال ۱۳۸۰ الی ۱۳۸۴ - آخرین سمت کارشناس مالی
امیرحسین ذوالفقاری	مهندسی کامپیوتر	مدیر عامل دارو سازی البرز زاگرس
		عضو هیئت‌مدیره دارو سازی البرز زاگرس
		عضو هیئت‌مدیره دارو سازی آتی فارمد
		نایب رئیس هیئت‌مدیره اکترو خاورمیانه
		عضو هیئت‌مدیره شرکت آماده لذیذ
		مشاوره گمرکی دارو سازی اکتوور کو
		مدیر زنجیره تامین دارو سازی اکتوور کو

شرکت کارگزاری بانک سامان (سهامی‌خاص)		شرکت آماده لذیذ (سهامی‌خاص)	
حمیدرضا صابری‌راور	رضا شیرین‌گوهریان	احمد عباسی	علی‌نصر نراقی
مدیرعامل و عضو هیئت‌مدیره	رئیس هیئت‌مدیره	مدیرعامل و عضو هیئت‌مدیره	نایب رئیس هیئت‌مدیره

این گزارش توسط کارگزاری بانک سامان تهیه و تدوین نشده است.

شرکت کارگزاری بانک سامان (سهامی خاص)

آماده لذیذ®

۲-۶- مشخصات حسابرس و بازرس قانونی شرکت

براساس صورتجلسه مجمع عمومی عادی سالیانه، مورخ ۱۴۰۲/۰۹/۱۱ مؤسسهٔ حسابرسی و خدمات مدیریت نواندیشان به شناسه ملی ۱۰۱۰۰۲۰۰۵۲۴، به عنوان حسابرس و بازرس قانونی اصلی و و جناب آقای داود عابدینی به شماره ملی ۰۰۶۱۷۷۸۵۲۴ به سمت حسابرس و بازرس قانونی علی‌البدل برای مدت یک سال انتخاب گردیدند.

۲-۷- آخرین ترکیب سهامداران

آخرین ترکیب سهامداران شرکت تا تاریخ تهیه این گزارش به شرح جدول ذیل می‌باشد:

جدول۲: آخرین ترکیب سهامداران

نام سهامدار	نوع شخصیت	تعداد سهام	مبلغ سهام(ریال)	درصد مالکیت
علی نصر نراقی	حقیقی	۳۸،۶۰۰،۰۰۰	۳۸۶،۰۰۰،۰۰۰،۰۰۰	٪۱۹
نهاله نراقی	حقیقی	۳۸،۶۰۰،۰۰۰	۳۸۶،۰۰۰،۰۰۰،۰۰۰	٪۱۹
خشایار گنزالس کیخانو	حقیقی	۳۰،۶۹۹،۹۹۹	۳۰۶،۹۹۹،۹۹۰،۰۰۰	٪۱۵
شهرزاد گنزالس کیخانو	حقیقی	۳۰،۶۹۹،۹۹۹	۳۰۶،۹۹۹،۹۹۰،۰۰۰	٪۱۵
رضا نراقی	حقیقی	۲۰،۴۶۶،۶۶۶	۲۰۴،۶۶۶،۶۶۰،۰۰۰	٪۱۰
سیروس نراقی	حقیقی	۲۰،۴۶۶،۶۶۶	۲۰۴،۶۶۶،۶۶۰،۰۰۰	٪۱۰
آناهیتا نراقی	حقیقی	۲۰،۴۶۶،۶۶۶	۲۰۴،۶۶۶،۶۶۰،۰۰۰	٪۱۰
امیرحسین ذوالفقاری	حقیقی	۱	۱۰،۰۰۰	-
علی آسیم	حقیقی	۱	۱۰،۰۰۰	-
محمد حسین مقیسه‌ء	حقیقی	۱	۱۰،۰۰۰	-
احمد عباسی	حقیقی	۱	۱۰،۰۰۰	-
جمع			۲،۰۰۰،۰۰۰،۰۰۰،۰۰۰	٪۱۰۰

شرکت کارگزاری بانک سامان (سهامی‌خاص)		شرکت آماده لذیذ (سهامی‌خاص)	
[illegible]	رضا شیرین‌گوهربان	احمد عباسی	علی‌نصر نراقی
مدیرعامل و عضو هیئت‌مدیره	رئیس هیئت‌مدیره	مدیرعامل و عضو هیئت‌مدیره	نایب رئیس هیئت‌مدیره

این گزارش توسط کارگزاری بانک سامان تهیه و تدوین نشده است.

شرکت کارگزاری بانک سامان (سهامی خاص)

۲-۸- تغییرات سرمایه‌ای شرکت

آخرین سرمایه ثبت شده شرکت درتاریخ تهیه گزارش به مبلغ ۲،۰۰۰،۰۰۰ میلیون ریال، شامل ۲۰۰،۰۰۰،۰۰۰ سهم ده هزار ریالی با نام، تماما پرداخت شده می‌باشد. تغییرات سرمایهٔ شرکت طی سه سال اخیر به شرح زیر بوده است.

جدول۳: تغییرات سرمایه‌ای شرکت (ارقام به میلیون ریال)

تاریخ ثبت افزایش سرمایه	مبلغ افزایش	سرمایه جدید	درصد افزایش سرمایه	محل افزایش سرمایه
۱۴۰۲/۱۲/۲۶	۶۰۰,۰۰۰	۲,۰۰۰,۰۰۰	٪۴۳	مطالبات حال شده
۱۴۰۱/۰۳/۲۵	۲۰۰,۰۰۰	۱,۴۰۰,۰۰۰	٪۱۶.۶۷	مطالبات حال شده
۱۴۰۰/۰۳/۱۲	۷۰۰,۰۰۰	۱,۲۰۰,۰۰۰	٪۷۱	مطالبات حال شده
۱۳۹۸/۰۵/۰۸	۳۰۰,۰۰۰	۷۰۰,۰۰۰	٪۷۵	مطالبات حال شده
۱۳۹۶/۰۲/۱۰	۲۰۰,۰۰۰	۴۰۰,۰۰۰	٪۱۰۰	مطالبات حال شده
۱۳۹۵/۰۵/۰۳	۵۰,۰۰۰	۲۰۰,۰۰۰	٪۳۳	مطالبات حال شده
۱۳۹۳/۱۱/۰۱	۸۰,۰۰۰	۱۵۰,۰۰۰	٪۱۱۴	مطالبات حال شده

شرکت کارگزاری بانک سامان (سهامی‌خاص)		شرکت آماده لذیذ (سهامی‌خاص)	
حمیدرضا مهرآور	رضا شیرین‌گوهریان	احمد عباسی	علی‌نصر نراقی
مدیرعامل و عضو هیئت‌مدیره	رئیس هیئت‌مدیره	مدیرعامل و عضو هیئت‌مدیره	نایب رئیس هیئت‌مدیره

این گزارش توسط کارگزاری بانک سامان تهیه و تدوین شده است.

شرکت کارگزاری بانک سامان (سهامی خاص)

آماده لذیذ

۳- اطلاعات مالی شرکت

۳-۱- صورت سود و زیان شرکت

اطلاعات تاریخی صورت سود و زیان شرکت اصلی به صورت مقایسه سنوات اخیر شرکت به شرح جدول ذیل است:

جدول۴: صورت سود و زیان تاریخی(ارقام به میلیون ریال)

صورت سود و زیان	سال مالی ۱۴۰۲	سال مالی ۱۴۰۱	سال مالی ۱۴۰۰
درآمدهای عملیاتی	۳۸,۰۷۶,۹۶۰	۲۵,۴۰۷,۹۸۰	۱۰,۹۷۱,۴۷۲
بهای تمام‌شده درآمدهای عملیاتی	(۲۱,۴۱۹,۹۸۴)	(۱۴,۲۵۷,۹۰۶)	(۷,۲۰۴,۲۶۸)
سود ناخالص	**۱۶,۶۵۶,۹۷۶**	**۱۱,۱۵۰,۰۷۴**	**۳,۷۶۷,۲۰۴**
هزینه‌های اداری و عمومی	(۱۱,۳۹۰,۵۵۸)	(۶,۵۲۱,۴۵۰)	(۲,۳۹۲,۷۱۷)
سایر درآمدها و هزینه‌های عملیاتی	(۴۳۰,۲۹۶)	(۲۲۷,۲۳۸)	۹۰,۶۴۳
سود(زیان) عملیاتی	**۴,۸۳۶,۱۲۲**	**۴,۴۰۱,۳۸۶**	**۱,۴۶۵,۱۳۰**
هزینه‌های مالی	(۲,۴۲۸,۲۰۳)	(۱,۴۶۶,۳۹۳)	(۶۶۷,۸۸۲)
سایر درآمدها و هزینه‌های غیرعملیاتی	۴۳۱,۳۳۴	۹۸,۷۲۰	۱۱۱,۱۹۰
سود (زیان) قبل از مالیات	**۲,۸۳۹,۲۵۳**	**۳,۰۳۳,۷۱۳**	**۹۰۸,۴۳۷**
هزینه مالیات درآمد	(۵۷۷,۴۸۷)	(۶۰۸,۴۵۵)	(۴۲۶,۰۸۶)
سود خالص	**۲,۲۶۱,۷۶۶**	**۲,۴۲۵,۲۵۸**	**۴۸۲,۳۵۱**

شرکت کارگزاری بانک سامان (سهامی‌خاص)		شرکت آماده لذیذ (سهامی‌خاص)	
حمیدرضا مهرآور	رضا شیرین‌گوهریان	احمد عباسی	علی‌نصر نراقی
مدیرعامل و عضو هیئت‌مدیره	رئیس هیئت‌مدیره	مدیرعامل و عضو هیئت‌مدیره	نایب رئیس هیئت‌مدیره

این گزارش توسط کارگزاری بانک سامان تهیه و تدوین نشده است.

شرکت کارگزاری بانک سامان (سهامی خاص)

آماده لذیذ

۳-۲- صورت وضعیت مالی شرکت

اطلاعات تاریخی صورت وضعیت مالی شرکت به صورت مقایسه سنوات اخیر شرکت به شرح جدول ذیل است:

جدول۵: صورت وضعیت مالی شرکت (ارقام به میلیون ریال)

صورت وضعیت مالی	سال مالی ۱۴۰۲	سال مالی ۱۴۰۱	سال مالی ۱۴۰۰
دارایی‌های ثابت مشهود	۷,۱۰۰,۹۱۴	۴,۰۱۰,۰۵۳	۲,۲۶۶,۲۱۱
دارایی‌های نامشهود	۱۳۵,۳۳۱	۱۵۲,۹۶۶	۱۱۶,۹۲۷
سرمایه‌گذاری در شرکت‌های فرعی	۲۸۴,۹۷۰	۳۴۰	۰
سرمایه‌گذاری‌های بلند مدت	۱۸۵,۳۸۴	۵,۳۴۰	۵,۶۸۰
دریافتنی‌های تجاری و سایر دریافتنی‌ها	۶,۰۰۰	۱۲,۲۰۰	۰
دریافتنی‌های بلند مدت	۰	۰	۱۵,۰۰۰
سایر دارایی‌ها	۰	۰	۸۷۱,۰۴۲
جمع دارایی‌های غیرجاری	۷,۷۱۲,۶۰۰	۴,۱۸۰,۹۰۰	۳,۲۷۴,۸۶۰
پیش پرداخت‌ها	۵۳۸,۳۰۰	۴۵۳,۰۷۵	۳,۱۹۳,۸۹۴
موجودی مواد و کالا	۶,۷۹۲,۴۱۱	۳,۶۴۷,۹۹۹	۲,۸۳۴,۹۷۶
دریافتنی‌های تجاری و غیر تجاری	۱۲,۴۴۵,۱۶۲	۱۰,۱۲۷,۸۱۷	۳,۲۵۰,۷۶۴
موجودی نقد	۲۹۳,۲۱۲	۵۸۳,۵۸۳	۵۴۳,۲۶۹
جمع دارایی‌های جاری	۲۰,۰۶۹,۰۸۶	۱۴,۸۱۲,۴۷۳	۹,۸۲۲,۹۰۳
جمع دارایی‌ها	۲۷,۷۸۱,۶۸۶	۱۸,۹۹۳,۳۷۳	۱۳,۰۹۷,۷۶۳
سرمایه	۱,۴۰۰,۰۰۰	۱,۴۰۰,۰۰۰	۷۰۰,۰۰۰
افزایش سرمایه در جریان	۶۰۰,۰۰۰	-	-
اندوخته‌ها	۱۴۰,۰۰۰	۱۴۰,۰۰۰	۰
سود انباشته	۲,۴۴۹,۴۴۹	۳,۰۳۷,۶۸۲	۸۰۷,۲۲۳
جمع حقوق مالکانه	۴,۵۸۹,۴۴۹	۴,۵۷۷,۶۸۲	۱,۵۰۷,۲۲۳
تسهیلات مالی بلند مدت	۳۶۷,۹۸۵	۷۸۸,۴۳۳	۱,۰۶۸,۷۸۰
جمع بدهی‌های غیرجاری	۳۶۷,۹۸۵	۷۸۸,۴۳۳	۱,۰۶۸,۷۸۰
پرداختنی‌های تجاری و غیرتجاری	۱۰,۰۳۳,۷۱۱	۶,۱۹۱,۷۷۰	۵,۳۰۶,۶۵۰
مالیات پرداختنی	۵۷۷,۴۸۷	۵۷۸,۷۳۳	۱۳۶,۶۴۴
تسهیلات مالی	۱۰,۵۶۰,۸۸۸	۶,۷۸۹,۳۴۵	۵,۰۱۲,۰۸۱
ذخایر	۱,۴۰۷,۰۰۲	۲,۲۵۰	۶۰,۹۹۵
پیش دریافت‌ها	۲۴۵,۱۶۵	۶۵,۱۶۱	۵,۳۹۰
جمع بدهی‌های جاری	۲۲,۸۲۴,۲۵۲	۱۳,۶۲۷,۲۵۸	۱۰,۵۲۱,۷۶۰
جمع بدهی‌ها	۲۳,۱۹۲,۲۳۷	۱۴,۴۱۵,۶۹۱	۱۱,۵۹۰,۵۴۰
جمع بدهی‌ها و حقوق مالکانه	۲۷,۷۸۱,۶۸۶	۱۸,۹۹۳,۳۷۳	۱۳,۰۹۷,۷۶۳

شرکت کارگزاری بانک سامان (سهامی‌خاص)		شرکت آماده لذیذ (سهامی‌خاص)	
حمیدرضا هم‌آور	رضا شیرین‌گوهریان	احمد عباسی	علی‌نصر نراقی
مدیرعامل و عضو هیئت‌مدیره	رئیس هیئت‌مدیره	مدیرعامل و عضو هیئت‌مدیره	نایب رئیس هیئت‌مدیره

این گزارش توسط کارگزاری بانک سامان تهیه و تدوین نشده است.

شرکت کارگزاری بانک سامان (سهامی خاص)

آماده لذیذ

۳-۳- صورت جریان‌های نقدی شرکت

اطلاعات تاریخی صورت جریان‌های نقدی شرکت به صورت مقایسه سنوات اخیر شرکت به شرح جدول ذیل است:

جدول۶: صورت جریان‌های نقدی شرکت(ارقام به میلیون ریال)

صورت جریان‌های نقدی	سال مالی ۱۴۰۲	سال مالی ۱۴۰۱	سال مالی ۱۴۰۰
نقد حاصل از عملیات	۶,۸۹۶,۴۸۰	۵,۰۴۸,۱۴۶	(۱,۳۷۰,۶۱۹)
پرداخت‌های نقدی بابت مالیات بر درآمد	(۵۷۸,۷۳۳)	(۱۶۶,۳۶۷)	(۳۹۹,۲۳۴)
جریان خالص ورود (خروج) نقد حاصل از فعالیت‌های عملیاتی	۶,۳۱۷,۷۴۷	۴,۸۸۱,۷۸۰	(۱,۷۶۹,۸۵۳)
دریافت‌های نقدی حاصل از فروش دارایی‌های ثابت مشهود	-	۳,۰۴۴	۳۴,۸۲۰
پرداخت‌های نقدی برای خرید دارایی‌های ثابت مشهود	(۴,۱۹۴,۹۳۸)	(۲,۱۰۷,۶۶۴)	(۱,۰۹۱,۲۵۷)
پرداخت‌های نقدی برای خرید دارایی‌های نامشهود	(۳۱,۸۱۵)	(۷۴,۶۸۵)	(۶۱,۴۱۷)
پرداخت‌های نقدی برای تحصیل سرمایه‌گذاری‌های بلند مدت	(۱۸۰,۰۴۴)	۰	(۵,۲۴۰)
پرداخت‌های نقدی برای تحصیل سرمایه‌گذاری‌های کوتاه مدت	۰	۰	۰
پرداخت‌های نقدی بابت تسهیلات اعطایی به دیگران	۰	۰	۰
دریافت‌های نقدی حاصل از استرداد تسهیلات اعطایی به دیگران	۰	۰	۰
دریافت‌های نقدی حاصل از سود سرمایه‌گذاری‌ها	۱۹,۳۱۳	۳۵,۶۴۲	۳۴,۵۱۲
جریان خالص ورود(خروج) نقد حاصل از فعالیت‌های سرمایه‌گذاری	(۴,۳۸۷,۴۸۴)	(۲,۱۴۳,۶۶۳)	(۱,۰۸۸,۵۸۳)
جریان خالص ورود نقد قبل از فعالیت‌های تامین مالی	۱,۹۳۰,۲۶۳	۲,۷۳۸,۱۱۷	(۲,۸۵۸,۴۳۵)
دریافت‌های نقدی حاصل از تسهیلات	۱۸,۹۸۹,۴۸۸	۱۱,۱۵۳,۱۴۲	۹,۸۶۴,۷۹۰
پرداخت‌های نقدی بابت اصل تسهیلات	(۱۵,۱۸۰,۵۴۸)	(۱۰,۷۵۵,۸۶۶)	(۶,۲۸۰,۴۵۱)
پرداخت‌های نقدی بابت سود تسهیلات	۴,۲۶۹,۶۴۳	(۱,۳۱۲,۸۵۵)	(۶۱۱,۴۳۸)
سود سهام	(۲,۲۵۰,۰۰۰)	۰	۰
وجه نقد دریافتنی از سهامداران و سایر اشخاص وابسته	(۴,۲۶۹,۶۴۳)	(۳,۹۵۰,۸۱۰)	۰
وجه نقد پرداختنی به سهامداران و سایر اشخاص وابسته	(۵,۱۶۲,۹۰۵)	(۵,۷۳۹,۴۶۴)	۰
جریان خالص ورود(خروج) نقد مصرف شده در فعالیت‌های تامین مالی	(۲,۲۲۰,۳۷۰)	(۲,۷۰۴,۲۳۳)	۲,۹۷۲,۹۰۱
خالص افزایش در موجودی نقد	(۲۹۰,۱۰۷)	۳۳,۸۸۴	۱۱۴,۴۶۶
مانده موجودی نقد در ابتدای سال	۵۸۳,۵۸۳	۵۴۳,۲۶۹	۴۲۸,۸۰۳
تاثیر تغییرات نرخ ارز	(۲۶۴)	۶,۴۳۰	۰
مانده موجودی نقد در پایان سال	۲۹۳,۲۱۲	۵۸۳,۵۸۳	۵۴۳,۲۶۹
معاملات غیر نقدی	۱,۲۱۳,۶۳۸	۵۰۰,۰۰۰	۰

شرکت کارگزاری بانک سامان (سهامی‌خاص)		شرکت آماده لذیذ (سهامی‌خاص)	
حمیدرضا مهرآور	رضا شیرین‌گوهریان	احمد عباسی	علی‌نصر نراقی
مدیرعامل و عضو هیئت‌مدیره	رئیس هیئت‌مدیره	مدیرعامل و عضو هیئت‌مدیره	نایب رئیس هیئت‌مدیره

این گزارش توسط کارگزاری بانک سامان تهیه و تدوین نشده است.

شرکت کارگزاری بانک سامان (سهامی خاص)

۳-۴- نسبت‌های مالی

جدول زیر نسبت‌های مالی شرکت را طی سه سال اخیر نشان می‌دهد:

جدول ۷: حاشیه سود شرکت طی سه سال اخیر

حاشیه سود	سال مالی منتهی به ۱۴۰۲	سال مالی منتهی به ۱۴۰۱	سال مالی منتهی به ۱۴۰۰
حاشیه سود ناخالص	٪۴۴	٪۴۴	٪۳۴
حاشیه سود عملیاتی	٪۱۳	٪۱۷	٪۱۳
حاشیه سود (زیان) خالص	٪۶	٪۱۰	٪۴
نسبت بدهی	٪۸۳	٪۷۶	٪۸۸
نسبت بدهی به حقوق مالکانه	۵	۳	۷
بازده دارایی‌ها	٪۸.۱	٪۱۲.۷	٪۳.۷

۴- وضعیت اعتباری شرکت

۴-۱- بدهی‌ها

براساس آخرین صورت‌های مالی حسابرسی‌شده مورخ ۱۴۰۲/۱۲/۲۹ اطلاعات مربوط به وضعیت اعتباری شرکت به شرح ذیل است:

جدول۸: اطلاعات مربوط به وضعیت اعتباری شرکت (ارقام به میلیون ریال)

شرح		مبلغ
بدهی‌ها مطابق اقلام صورت وضعیت مالی به استثنای تسهیلات و مالیات	حساب‌ها و اسناد پرداختنی تجاری کوتاه‌مدت و بلندمدت	۵,۶۲۰,۰۵۰
	سایر حساب‌ها و اسناد پرداختنی تجاری	۴,۴۱۳,۶۶۱
	حساب‌ها و اسناد پرداختنی کوتاه‌مدت و بلندمدت	۰
	سایر حساب‌ها و اسناد پرداختنی	۰
	پیش‌دریافت‌ها	۲۴۵,۱۶۵
	سود سهام پرداختنی	۰
	ذخایر	۱,۴۰۷,۰۰۲
	ذخیرهٔ مزایای پایان خدمت کارکنان	۰
تسهیلات	کوتاه‌مدت	۱۰,۵۶۰,۸۸۸
	بلندمدت	۳۶۷,۹۸۵
	حصهٔ جاری تسهیلات مالی بلندمدت	۰
	تسهیلات سررسید شده و پرداخت نشده (معوق)	۰
مالیات	ذخیرهٔ مالیات	۵۷۷,۴۸۷

شرکت کارگزاری بانک سامان (سهامی‌خاص)		شرکت آماده لذیذ (سهامی‌خاص)	
حمیدرضا مهرآور	رضا شیرین‌گوهریان	احمد عباسی	علی‌نصر نراقی
مدیرعامل و عضو هیئت‌مدیره	رئیس هیئت‌مدیره	مدیرعامل و عضو هیئت‌مدیره	نایب رئیس هیئت‌مدیره

این گزارش توسط کارگزاری بانک سامان تهیه و تدوین شده است.

شرکت کارگزاری بانک سامان (سهامی خاص)

آماده لذیذ

۵- اطلاعات تکمیلی

۵-۱- تحلیل صنعت

صنعت قهوه یکی از صنایع پررونق در دنیای امروز است که توانسته نظرات زیادی را به خود جذب کند و خیلی از افراد هم علاقه‌مند ورود به این حوزه هستند. این صنعت نه تنها در جهان توانسته رشد زیادی را تجربه کند؛ بلکه در ایران هم طرفداران زیادی به دست آورده است.

صنعت قهوه از بزرگ‌ترین صنایع در جهان است که توانسته پس از نفت، دومین بازار بزرگ جهانی را به خود اختصاص دهد. بسیاری از کارشناسان، علت این محبوبیت را کافئین موجود در قهوه دانسته‌اند که باعث حفظ هوشیاری در طول شب شده است و می‌تواند به دانشجویان، رانندگان یا کارمندان شیفت شب کمک ویژه‌ای کند. صنعت قهوه در جهان از اواسط قرن ۱۵ میلادی به وجود آمد و با انقلاب صنعتی، رشد پیدا کرد؛ تا اینکه، در سال ۲۰۲۳ توانست بیش از ۲۶.۷ میلیارد دلار، آورده اقتصادی برای تولیدکنندگان خود داشته باشد.

همچنین صنعت قهوه در ایران هم از زمان صفویان توسعه پیدا کرد. زمانی که یک داروساز، توانست خواص و مضرات آن را کشف کند و از قهوه به عنوان یک ماده دارویی استفاده نماید. با این حال در دهه اخیر، صنایع مربوط به قهوه در ایران رشد بسیار خوبی را تجربه کرده‌اند و توانسته‌اند به یکی از بزرگترین چرخانندگان اقتصاد در کشور ما تبدیل شوند.

رشد صنعت قهوه در جهان، با سرعت چشمگیری انجام می‌شود؛ تا جایی که در هر سال میلادی، حدود ۱۰ میلیارد کیلوگرم مصرف قهوه نسبت به سال قبل افزایش پیدا می‌کند. بخشی از این موضوع، به دلیل تبلیغات برندها و تولیدکنندگان بزرگ قهوه است که نیاز شدیدی را در جهان ایجاد کرده‌اند. اما اثرگذاری فوق‌العاده این نوشیدنی برای سرحال کردن افراد هم باعث شده است که خیلی از انسان‌ها، از قهوه به عنوان یک نوشیدنی روزانه استفاده کنند. با توجه به این موضوع، پیش‌بینی شده است که آینده صنعت قهوه در جهان می‌تواند روشن باشد و حتی با وجود تغییرات اقتصادی و فرهنگی هم با شکست مواجه نشود.

۵-۲- معرفی رقبا

رقبای شرکت در بازارهای داخلی و خارجی محصولات شرکت آماده لذید، به شرح ذیل می‌باشد:

۱-Nestle

۲-Multicafe

۳-Jacobs

شرکت کارگزاری بانک سامان (سهامی‌خاص)		شرکت آماده لذید (سهامی‌خاص)	
حمیدرضا مهرآور	رضا شیربن‌گوهریان	احمد عباسی	علی‌نصر نراقی
مدیرعامل و عضو هیئت‌مدیره	رئیس هیئت‌مدیره	مدیرعامل و عضو هیئت‌مدیره	نایب رئیس هیئت‌مدیره

این گزارش توسط کارگزاری بانک سامان تهیه و تدوین شده است.

۵-۳- جایگاه شرکت در صنعت

با توجه به سابقه طولانی این شرکت در صنعت غذای نیمه آماده و انواع بیسکوئیت‌ها و ویفرها و ... به جرات می‌توان گفت که این شرکت جزء پنج شرکت برتر و موفق در خصوص این صنعت بوده و همواره در حال عرضه محصولات جدید مطابق با ذائقه مردم این کشور همراه با تنوع بخصوص در محصولات می باشد.

شرکت آماده لذیذ با توجه به وجود برندهای قدرتمند خارجی و همچنین قاچاق این کالا ها از خارج مرزهای ایران به داخل، مطابق آمار و ارقام ذکر شده، این گروه محصول از گروه محصولات آماده لذیذ هم به لحاظ تعدادی و هم به لحاظ ریالی توانسته است به پیشرفت چشم گیر و مورد قبولی دست یابد.

شرکت آماده لذیذ با توجه به پتانسیل بالای این محصول در کشور و در دنیا و افزایش تقاضا در این حوزه، با وجود قیمت‌های مناسب به همراه کیفیت مطلوب، در ارائه محصول مورد نظر توسط این شرکت، بر آن است تا ظرفیت تولید و عرضه این محصول را افزایش داده و به بازدهی مورد انتظار دست یابد.

۵-۴- سهم از بازار

شرکت آماده لذیذ با توجه به سابقه عرضه این محصول در سراسر کشور و همچنین صادرات به کشورهای عراق، بحرین و ... و همچنین افزایش تمرکز در تولید این محصول، با وجود رقبای قدرتمند در این حوزه با استفاده از کیفیت و مبلغ کاملا رقابتی توانسته است در کنار برندهایی همچون Nestle و Multicafe، جزء پنج شرکت عرضه کننده این محصول در کشور باشد. و جای خود را به عنوان یک مدعی قدرتمند در میان رقبا و یک برند شناخته شده و با کیفیت در میان طرفداران این محصول در بازار تثبیت کند .

شرکت کارگزاری بانک سامان (سهامی خاص)		شرکت آماده لذیذ (سهامی خاص)	
حمیدرضا مهرآور	رضا شیرین‌گوهریان	احمد عباسی	علی‌نصر نراقی
مدیرعامل و عضو هیئت‌مدیره	رئیس هیئت‌مدیره	مدیرعامل و عضو هیئت‌مدیره	نایب رئیس هیئت‌مدیره

این گزارش توسط کارگزاری بانک سامان تهیه و تدوین شده است.

۵-۵- سابقه فروش شرکت

خلاصه آماری تولید و فروش محصولات قهوه شرکت به جدول ذیل می‌باشد:

جدول ۹:سوابق تولید و فروش شرکت

سال	ظرفیت تولید(تن)	میزان تولید (تن)	میزان فروش(تن)	نسبت تولید به ظرفیت اسمی(درصد)	افزایش میزان تولید نسبت به سال قبل(درصد)	نسبت میزان فروش به میزان تولید
۱۴۰۰	۳۰۰۰	۹۷۶	۸۷۵	۳۳٪	۱۰۳٪	۹۰٪
۱۴۰۱	۳۰۰۰	۱,۰۲۴	۱,۰۶۸	۳۴٪	۱۰۵٪	۱۰۴٪
۱۴۰۲	۳۰۰۰	۱,۵۳۷	۱,۴۳۳	۵۱٪	۱۵۰٪	۹۳٪
۱۴۰۳	۳۰۰۰	۱,۵۹۲	۱,۵۴۶	۵۳٪	۳٪	۹۷٪

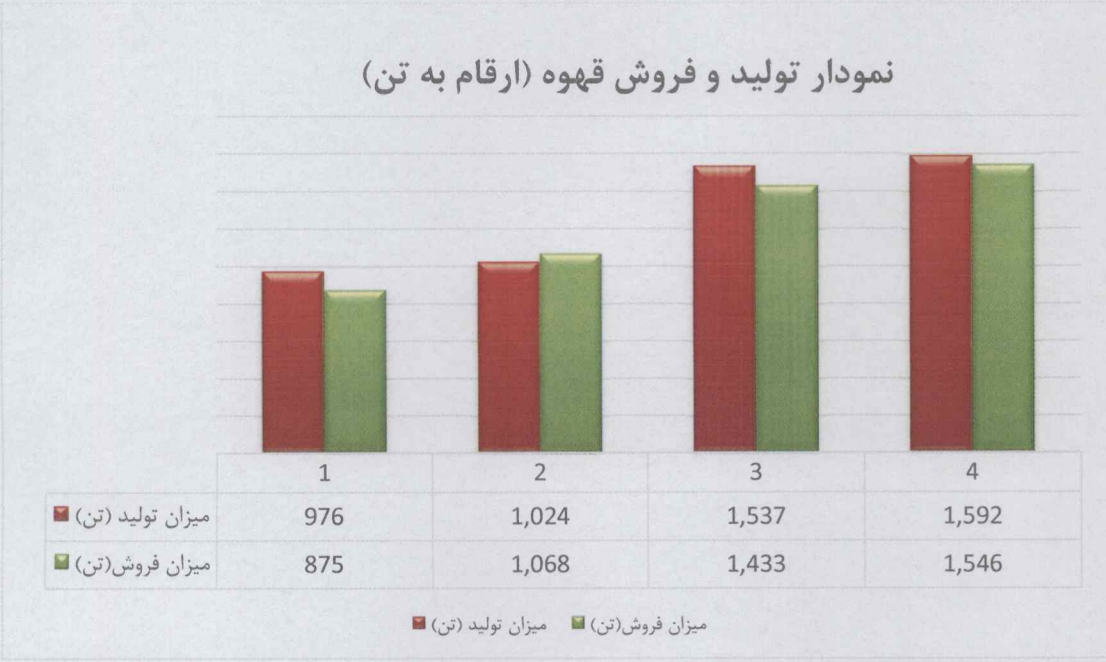

شرکت کارگزاری بانک سامان (سهامی‌خاص)		شرکت آماده لذیذ (سهامی‌خاص)	
حمیدرضا مهرآور	رضا شیرین‌گوهریان	احمد عباسی	علی‌نصر نراقی
مدیرعامل و عضو هیئت‌مدیره	رئیس هیئت‌مدیره	مدیرعامل و عضو هیئت‌مدیره	نایب رئیس هیئت‌مدیره

این گزارش توسط کارگزاری بانک سامان تهیه و تدوین نشده است.

۵-۶- ظرفیت تولید اسمی و تولید واقعی شرکت

جدول زیر ظرفیت اسمی و تولید واقعی شرکت را طی سال مالی ۱۴۰۲ و مقایسه آن با سال قبل را نشان می دهد:

جدول ۱۰: ظرفیت تولید اسمی و تولید واقعی شرکت

ردیف	محصول	واحد اندازه گیری	ظرفیت اسمی	تولید واقعی سال ۱۴۰۲	درصد تغییرات	تولید واقعی سال ۱۴۰۱
۱	تولید قهوه	تن	۳۰،۰۰۰	۱،۵۳۷	٪۵۰	۱،۰۲۴

پروانه بهره‌برداری از کارخانه در تاریخ ۱۳۹۲/۱۱/۲۱و تحت شماره ۱۰۰/۱/۸۴۱۵۹۲ از طرف اداره کل صنایع استان البرز صادر و کارخانه به بهره‌برداری رسیده است. ظرفیت اسمی کارخانه ۱۱۲،۸۳۰ تن در سال بوده و در سال گذشته به تولید۳۱،۴۴۶ دست پیدا کرده است.



شماره: ۱۰۰/۱/۸۴۱۵۹۲
تاریخ: ۱۴۰۱/۰۶/۰۷

شناسه کسب و کار: ۴۱۹۹۲۳۶۴۶۰۲۵
تاریخ بهره برداری: ۱۳۹۲/۱۱/۲۱

جمهوری اسلامی ایران
بروانه وزارت صنعت ، معدن و تجارت

محصولات اصلی	ظرفیت سالانه	واحد	شماره شناسائی کالا
۶- انواع پودر فرآورده های لبنی	۵۰۰۰	تن	۱۵۲۰۴۱۲۷۳۶
۷- انواع فرآورده غذایی بر پایه غلات	۵۰۰۰	تن	۱۵۲۱۳۱۲۳۸۰
۸- گندم پوست گیری شده(با سبوس یا بدون سبوس)	۱۰۰۰	تن	۱۵۲۱۴۱۲۲۲۱
۹- انواع غلات صبحانه ای	۵۰۰۰	تن	۱۵۲۱۴۱۲۲۷۴
۱۰- انواع پودر کیک (آماده و نیمه آماده)	۱۰۰	تن	۱۵۲۱۴۱۲۲۸۶
۱۱- جو پرک شده	۵۰۰	تن	۱۵۲۱۵۱۲۲۷۱
۱۲- برنج فرم داده شده آبپخته یا نشاسته	۳۰۰	تن	۱۵۲۱۵۱۲۲۸۵
۱۳- آرد یا پودر سوخاری	۱۵۰۰	تن	۱۵۲۴۱۲۱۲۲۲
۱۴- انواع نودل نیمه آماده	۲۵۰۰۰	تن	۱۵۲۴۴۱۲۲۱۸
۱۵- ماکارونی ساده (بدون تخم مرغ، به صورت نپخته)	۱۵۰	تن	۱۵۲۴۴۱۲۲۳۰
۱۶- انواع سس	۳۰۰۰	تن	۱۵۲۹۳۱۲۲۸۸
۱۷- انواع پودر توشیدنی فوری بر پایه انواع لبنانی مصنوعی	۲۰۰۰	تن	۱۵۲۹۳۱۲۴۷۵
۱۸- دانه قهوه بوداده شده	۱۵۰۰	تن	۱۵۲۹۴۱۲۳۰۲
۱۹- پودر قهوه بوداده و ساییده (پودر قهوه دم کردنی)	۱۵۰۰	تن	۱۵۲۹۴۱۲۳۰۳
۲۰- انواع قهوه فوری	۵۰۰	تن	۱۵۲۹۴۱۲۳۰۹
۲۱- انواع پودر غذاهای نیمه آماده	۵۰۰۰	تن	۱۵۲۹۴۱۲۴۵۵
۲۲- طعم دهی و بسته بندی نمک تصفیه شده	۲۰۰	تن	۱۵۲۹۴۱۲۵۲۵
۲۳- انواع پودر توشیدنی فوری بر پایه قهوه	۱۲۵۰	تن	۱۵۲۹۴۱۲۵۶۵
۲۴- انواع پودر ژلاتین حلال خوراکی	۵۰	تن	۱۵۲۹۴۱۲۵۷۶
۲۵- انواع پودر دسر	۳۰۰۰	تن	۱۵۲۹۴۱۲۵۸۲

تعداد محصولات مندرج در این پروانه بهره برداری ۳۵ قلم می باشد

تذکر:
وزارت صنعت ، معدن و تجارت هیچگونه تعهدی در قبال تامین منابع مالی ، اعم از ارزی و ریالی و مواد اولیه نخواهد داشت.

رامین ربیعی
مدیرکل صنعت، معدن و تجارت استان البرز

وزارت صنعت، معدن و تجارت

شرکت کارگزاری بانک سامان (سهامی‌خاص)		شرکت آماده لذیذ (سهامی‌خاص)	
حمیدرضا مهرآور	رضا شیرین‌گوهریان	احمد عباسی	علی‌نصر نراقی
مدیرعامل و عضو هیئت‌مدیره	رئیس هیئت‌مدیره	مدیرعامل و عضو هیئت‌مدیره	نایب رئیس هیئت‌مدیره

این گزارش توسط کارگزاری بانک سامان تهیه و تدوین شده است.

شرکت کارگزاری بانک سامان (سهامی خاص)

آماده لذیذ

۷-۵- شرح وضعیت طرح از قبیل زیرساخت‌ها، کانال‌های تجاری فعلی، نیروی انسانی فعلی

شرکت آماده لذیذ با توجه به سابقه فعالیت طولانی همراه با توسعه روز افزون، امروزه توانسته است توسط پخش اختصاصی و همچنین ناوگان حمل و نقل مناسب، به تمام نقاط کشور از جمله تمامی فروشگاه‌های زنجیره‌ای و خرده فروشان دسترسی داشته باشد. و در دورترین فروشگاه‌های کشور محصولات خود را عرضه کند و همچنین با توجه به ظرفیت بالای تولیدی این محصول که مقدار قابل توجهی مورد استفاده قرار نگرفته است. با تکیه بر مواد با کیفیت، زیر ساخت‌های مناسب از لحاظ ماشین‌آلات و همچنین متخصصین با تجربه در این صنعت، با استفاده از مارکتینگ مناسب و موثر به همراه قدرت لجستیکی مورد قبول، می‌تواند به فروش قابل ملاحظه‌ای در کشور و همچنین خارج از کشور دست یابد.

۶- قراردادها مهم شرکت

تمامی فرآیندهای خرید و فروش شرکت در قالب فاکتور است و هیچگونه قرارداد جهت فرایند فروش و خرید منعقد نگردیده است.

۷- بررسی ماده ۱۴۱

با توجه به اطلاعات صورت‌های مالی تاریخی ارائه شده از سال‌های ۱۴۰۰ لغایت ۱۴۰۲ در جداول بخش‌های قبل مشخص است که شرکت آماده لذیذ (سهامی‌خاص) در هیچ یک از سال‌های فعالیت خود مشمول ماده ۱۴۱ قانون تجارت نبوده است.

۸- ارتباط کارگزاری بانک سامان با طرح و متقاضی

همان‌گونه که از جداول بخش‌های ۲-۴ و ۲-۷ نیز مشخص است شرکت آماده لذیذ (سهامی‌خاص)، هیچ‌گونه ذی‌نفع، سهامدار یا اعضای هیئت‌مدیره مشترکی با کارگزاری بانک سامان (به عنوان عامل) ندارد.

شرکت کارگزاری بانک سامان (سهامی‌خاص)		شرکت آماده لذیذ (سهامی‌خاص)	
حمیدرضا مهرآور	رضا شیرین‌گوهریان	احمد عباسی	علی‌نصر نراقی
مدیرعامل و عضو هیئت‌مدیره	رئیس هیئت‌مدیره	مدیرعامل و عضو هیئت‌مدیره	نایب رئیس هیئت‌مدیره

این گزارش توسط کارگزاری بانک سامان تهیه و تدوین شده است.

شرکت کارگزاری بانک سامان (سهامی خاص)

آماده لذیذ

۹- تشریح طرح تامین مالی

۹-۱- هدف

هدف شرکت آماده لذیذ از تامین مالی موضوع این گزارش، به شرح ذیل می‌باشد:

شرکت در نظر دارد در راستای تامین منابع مالی مورد نیاز جهت تامین سرمایه در گردش به منظور توسعه تولیدات قهوه اقدام به تامین مالی جمعی نماید.

۹-۲- تشریح شیوهٔ تأمین مالی

باتوجه‌به برنامه ارائه شده، شرکت آماده لذیذ(سهامی‌خاص) در نظر دارد بخشی از مصارف برنامه‌ریزی شده خود را از طریق سکوی تامین مالی جمعی پولسار (عامل)، تامین نماید. کارگزاری بانک سامان (عامل) پس از اخذ مجوز از فرابورس ایران، نسبت به ایجاد فراخوان تامین مالی جمعی به مبلغ ۲۵۰،۰۰۰ میلیون ریال می‌نماید که ۲۵،۰۰۰ میلیون ریال (معادل ۱۰ درصد از کل مبلغ تامین مالی) توسط متقاضی و ۲۲۵،۰۰۰ میلیون ریال (معادل ۹۰ درصد از مبلغ تامین مالی) توسط تامین‌کنندگان تامین می‌گردد. در صورت تایید شرکت کارگزاری بانک سامان مبنی بر کفایت مبالغ جمع‌آوری شده در پایان فراخوان جمع‌آوری وجوه، تمام وجوه جمع‌آوری شده به حساب متقاضی واریز شده و به میزان مشارکت هر تامین‌کننده، گواهی شراکت برای وی صادر می‌شود.

۹-۳- سرمایه‌گذاری مورد نیاز و منابع تأمین آن

مبلغ کل سرمایه‌گذاری مورد نیاز جهت اجرای برنامه یاد شدهٔ فوق ۸۵۴،۳۰۳ میلیون ریال و منابع تامین آن به شرح جدول ذیل می‌باشد:

جدول ۱۱: منابع و مصارف طرح

شرح	مبلغ (میلیون ریال)
منابع حاصل از تامین مالی جمعی	۲۲۵،۰۰۰
منابع داخلی شرکت	۶۲۹،۳۰۳
جمع منابع	۸۵۴،۳۰۳
سرمایه در گردش	۸۵۴،۳۰۳
جمع مصارف	۸۵۴،۳۰۳

شرکت کارگزاری بانک سامان (سهامی‌خاص)		شرکت آماده لذیذ (سهامی‌خاص)	
حمیدرضا مهرآور	رضا شیرین‌گوهریان	احمد عباسی	علی‌نصر نراقی
مدیرعامل و عضو هیئت‌مدیره	رئیس هیئت‌مدیره	مدیرعامل و عضو هیئت‌مدیره	نایب رئیس هیئت‌مدیره

این گزارش توسط کارگزاری بانک سامان تهیه و تدوین شده است.

شرکت کارگزاری بانک سامان (سهامی خاص)

آماده لذیذ

۹-۴- نحوه مشارکت تامین‌کنندگان

براساس برنامه طراحی‌شده پس از تکمیل موفق طرح تامین مالی جمعی، شرکت آماده لذیذ نسبت به تامین سرمایه در گردش خرید مواد اولیه تولید قهوه اقدام خواهد کرد. متقاضی با توجه به برآورد اولیه از طرح موظف است درآمد طرح به میزان حداقل ۱،۴۰۰،۰۰۰ را محقق سازد. سود حاصل از تحقق این میزان درآمد، ۵۴۵،۶۹۷ پیش‌بینی می شودکه در صورت افزایش سود برآورد شده بیش از ۵۴۵،۶۹۷ ما به تفاوت آن به نسبت ۹۹٪ سهم متقاضی و ۱٪ سهم سرمایه‌گذاران تقسیم خواهد شد.

نرخ سود علی الحساب ۴۰٪ سالیانه می باشد که به صورت سه ماهه به سرمایه‌گذاران پرداخت می‌گردد. سود قطعی طرح در پایان عمر اوراق گواهی شراکت (در پایان یکسال) به صورت قطعی محاسبه و پس از تایید حسابرس در صورت وجود مازاد، به سرمایه گذاران پرداخت خواهد شد.

۹-۵- وضعیت تضامین طرح

شرکت آماده لذیذ(سهامی‌خاص) بابت اصل مبلغ تامین مالی شده ضمانت نامه تعهد پرداخت بانکی ارائه می نماید.

۹-۶- پرداخت اصل سرمایه و سود تامین‌کنندگان

با توجه به تضمین اصل سرمایه تامین‌کنندگان و برآورد سود پیش‌بینی شده طرح، مبالغ پرداختی به تامین‌کنندگان به شرح جدول ذیل می‌باشد:

جدول ۱۲: مواعد پرداخت اصل سرمایه و سود تامین‌کنندگان

تاریخ پرداخت	آورده تامین‌کنندگان	پرداخت سود پیش‌بینی شده	بازپرداخت اصل سرمایه	خالص جریان نقدی مشارکت‌کنندگان
همزمان با تامین وجه	(۲۲۵،۰۰۰)	۰	۰	(۲۲۵،۰۰۰)
سه ماه پس از تامین وجه	۰	۲۲،۵۰۰	۰	۲۲،۵۰۰
شش ماه پس از تامین وجه	۰	۲۲،۵۰۰	۰	۲۲،۵۰۰
نه ماه پس از تامین وجه	۰	۲۲،۵۰۰	۰	۲۲،۵۰۰
دوازده ماه پس از تامین وجه	۰	۲۲،۵۰۰	۲۲۵،۰۰۰	۲۴۷،۵۰۰

شرکت کارگزاری بانک سامان (سهامی‌خاص)		شرکت آماده لذیذ (سهامی‌خاص)	
حمیدرضا مهرآور	رضا شیرین‌گوهریان	احمد عباسی	علی‌نصر نراقی
مدیرعامل و عضو هیئت‌مدیره	رئیس هیئت‌مدیره	مدیرعامل و عضو هیئت‌مدیره	نایب رئیس هیئت‌مدیره

این گزارش توسط کارگزاری بانک سامان تهیه و تدوین شده است.

شرکت کارگزاری بانک سامان (سهامی خاص)

آماده لذیذ

۹-۷- حسن سابقه متقاضی در سایر طرح‌ها

لازم به ذکر است تاکنون شرکت آماده لذیذ(سهامی‌خاص) از سکوی پولسار دو طرح تامین مالی جمعی به شرح جدول ذیل داشته است:

جدول13:حسن سابقه متقاضی

نام طرح	مدت زمان پرداخت سود و باز پرداخت اصل	تاریخ واریز مبالغ جمع‌آوری شده	سود پیش‌بینی شده	مبالغ طرح (میلیون ریال)	آخرین وضعیت طرح
تامین سرمایه در گردش تولیدات نودل ساشه ای	پرداخت سود و اصل سرمایه یک‌سال پس از جمع‌آوری وجوه	۱۴۰۲/۱۱/۱۸	٪۳۰	۱۵۰،۰۰۰	تسویه شده
تامین سرمایه در گردش بهره‌برداری از پروژه تولیدات عصاره	پرداخت سود در فواصل زمانی سه ماهه و اصل سرمایه یک‌سال پس از جمع‌آوری وجوه	۱۴۰۳/۱۲/۲۸	٪۴۰	۲۵۰،۰۰۰	در جریان

شرکت کارگزاری بانک سامان (سهامی‌خاص)		شرکت آماده لذیذ (سهامی‌خاص)	
حمیدرضا مهرآور	رضا شیرین‌گوهریان	احمد عباسی	علی‌نصر کراقی
مدیرعامل و عضو هیئت‌مدیره	رئیس هیئت‌مدیره	مدیرعامل و عضو هیئت‌مدیره	نایب رئیس هیئت‌مدیره

این گزارش توسط کارگزاری بانک سامان تهیه و تدوین نشده است.

شرکت کارگزاری بانک سامان (سهامی خاص)

۹-۸- مشخصات گواهی شراکت

به منظور انجام برنامهٔ تشریح‌شده در بخش قبل، عامل نسبت به تامین مالی جمعی با مشخصات زیر اقدام نموده و وجوه جمع‌آوری شده را به وکالت از دارندگان گواهی مشارکت، به شرکت آماده لذیذ پرداخت خواهد نمود.

عنوان طرح: تامین سرمایه در گردش بهره‌برداری از پروژه توسعه تولیدات قهوه

خلاصه طرح: شرکت آماده لذیذ (سهامی‌خاص) در نظر دارد در راستای تامین منابع مالی مورد نیاز جهت تامین سرمایه در گردش خرید مواد اولیه و سایر هزینه‌های تولید و توزیع محصول قهوه اقدام به تامین مالی جمعی نماید. با توجه به برنامه شرکت، پس از تامین مالی مبالغ جمع‌آوری شده صرف تامین سرمایه در گردش خرید مواد اولیه و سایر هزینه‌های تولید و توزیع قهوه خواهد شد.

محل اجرای طرح: البرز، شهرستان فردیس، شهرک صنعتی سیمین دشت،نبش خیابان هشتم شرقی؛

مدت فراخوان جمع‌آوری وجوه: ۳۰ روز؛

دوره سرمایه‌گذاری: یک‌ساله؛

سرمایه مورد نیاز: ۲۵۰،۰۰۰ میلیون ریال؛

حداقل سرمایه قابل پذیرش برای موفقیت کمپین: ۲۵۰،۰۰۰ میلیون ریال؛

تعداد کل گواهی‌های شراکت قابل عرضه: ۲۵۰،۰۰۰،۰۰۰ گواهی شراکت؛

قیمت هر گواهی شراکت: ۱،۰۰۰ ریال؛

حداکثر تعداد گواهی شراکت قابل خریداری برای تامین‌کننده حقیقی: ۱۲،۵۰۰،۰۰۰ گواهی شراکت؛

حداکثر تعداد گواهی شراکت قابل خریداری برای تامین‌کننده حقوقی: ۲۲۵،۰۰۰،۰۰۰ گواهی شراکت؛

حداکثر مبلغ سرمایه‌گذاری برای تامین‌کننده حقیقی: ۱۲،۵۰۰ میلیون ریال؛

حداکثر مبلغ سرمایه‌گذاری برای تامین‌کننده حقوقی: ۲۲۵،۰۰۰ میلیون ریال؛

حداقل مبلغ سرمایه‌گذاری برای تامین‌کننده حقیقی: ۵ میلیون ریال؛

حداقل مبلغ سرمایه‌گذاری برای تامین‌کننده حقوقی: ۱۰ میلیون ریال؛

سود مشارکت دوره سرمایه‌گذاری: ۴۰٪ سالیانه؛

شیوه پرداخت اصل سرمایه: یک‌سال پس از جمع‌آوری وجوه؛

شیوه پرداخت سود مشارکت: هر سه‌ماه یک‌بار پس از جمع‌آوری وجوه؛

تضامین: ضمانت‌نامه تعهد پرداخت بانکی؛

عامل: شرکت کارگزاری بانک سامان (سهامی‌خاص)؛

نهاد مالی: شرکت کارگزاری بانک سامان (سهامی‌خاص)؛

خرید گواهی مشارکت از سکوی تامین مالی پولسار مستلزم ثبت‌نام در سایت و احراز هویت می‌باشد.

شرکت کارگزاری بانک سامان (سهامی‌خاص)		شرکت آماده لذیذ (سهامی‌خاص)	
[illegible]	رضا شیرین‌گوهریان	احمد عباسی	علی‌نصر نراقی
مدیرعامل و عضو هیئت‌مدیره	رئیس هیئت‌مدیره	مدیرعامل و عضو هیئت‌مدیره	نایب رئیس هیئت‌مدیره

این گزارش توسط کارگزاری بانک سامان تهیه و تدوین شده است.

شرکت کارگزاری بانک سامان (سهامی خاص)

آماده لذیذ

۱۰- پیش بینی مالی طرح

شرکت در نظر دارد در راستای تامین منابع مالی موردنیاز جهت بخشی از سرمایه در گردش طرح مذکور، اقدام به تامین مالی جمعی نماید. با توجه به منابع تامین شده و نیز منابع داخلی شرکت، پیش بینی درآمدها و مخارج طرح به شرح جدول ذیل می‌باشد:

جدول۱۴: پیش‌بینی درآمد و سود طرح

شرح	تعداد	نرخ(ریال)	مبلغ (میلیون ریال)
درآمد فروش	۲۰,۰۰۰,۰۰۰	۷۰,۰۰۰	۱,۴۰۰,۰۰۰
بهای تمام شده:			
مواد مستقیم مصرفی	۲۰,۰۰۰,۰۰۰	۲۶,۶۶۱	۵۳۳,۲۲۱
دستمزد مستقیم	-	-	۴۷,۹۲۹
سربار تولید	-	-	۱۷,۹۷۴
سایر هزینه ها-سربار عمومی	-	-	۲۵۵,۱۷۹
سود پیش‌بینی شده(میلیون ریال)	۵۴۵.۶۹۷		

پیش‌بینی جریان‌های نقدی طرح به شرح زیر است:

جدول ۱۵: پیش‌بینی جریان‌های نقدی طرح (مبالغ به میلیون ریال)

منابع	سه ماهه اول	سه ماهه دوم	سه ماهه سوم	سه ماهه چهارم	کل سال
وصول درآمد فروش	۲۹۴,۰۰۰	۳۰۸,۰۰۰	۳۷۸,۰۰۰	۴۲۰,۰۰۰	۱,۴۰۰,۰۰۰
تامین مالی جمعی	۲۲۵,۰۰۰	-	-	-	۲۲۵,۰۰۰
منابع داخلی	۹۴,۳۹۵	۱۴۴,۷۴۰	۱۸۸,۷۹۱	۲۰۱,۳۷۷	۶۲۹,۳۰۳
مجموع منابع	۶۱۳,۳۹۵	۴۵۲,۷۴۰	۵۶۶,۷۹۱	۶۲۱,۳۷۷	۲,۲۵۴,۳۰۳
مصارف	سه ماهه اول	سه ماهه دوم	سه ماهه سوم	سه ماهه چهارم	کل سال
خرید مواد اولیه	(۱۰۶,۶۴۴)	(۱۵۹,۹۶۶)	(۱۲۷,۹۷۳)	(۱۳۸,۶۳۸)	(۵۳۳,۲۲۱)
حقوق و دستمزد	(۹,۵۸۶)	(۱۱,۵۰۳)	(۱۲,۱۰۳)	(۱۴,۷۳۷)	(۴۷,۹۲۹)
سایر هزینه‌های تولید	(۳,۵۹۵)	(۴,۳۱۴)	(۴,۶۷۳)	(۵,۳۹۲)	(۱۷,۹۷۴)
هزینه‌های فروش و اداری	(۲۴,۷۷۷)	(۳۷,۹۹۱)	(۴۹,۵۵۴)	(۵۲,۸۵۷)	(۱۶۵,۱۷۹)
سود علی الحساب تامین مالی	(۲۲,۵۰۰)	(۲۲,۵۰۰)	(۲۲,۵۰۰)	(۲۲,۵۰۰)	(۹۰,۰۰۰)
بازپرداخت اصل تامین مالی	-	-	-	(۲۲۵,۰۰۰)	(۲۲۵,۰۰۰)
مجموع مصارف	(۱۶۷,۱۰۲)	(۲۳۶,۲۷۴)	(۲۱۶,۸۰۳)	(۴۵۹,۱۲۴)	(۱,۰۷۹,۳۰۳)
مازاد(کسری) نقدینگی)	۴۴۶,۲۹۳	۲۱۶,۴۶۶	۳۴۹,۹۸۸	۱۶۲,۲۵۳	۱,۱۷۵,۰۰۰
نقد اول	-	۴۴۶,۲۹۳	۶۶۲,۷۵۹	۱,۰۱۲,۷۴۷	-
نقد پایان دوره	۴۴۶,۲۹۳	۶۶۲,۷۵۹	۱,۰۱۲,۷۴۷	۱,۱۷۵,۰۰۰	۱,۱۷۵,۰۰۰

شرکت کارگزاری بانک سامان (سهامی‌خاص)		شرکت آماده لذیذ (سهامی‌خاص)	
حمیدرضا مهرآور	رضا شیرین‌گوهریان	احمد عباسی	علی‌نصر نراقی
مدیرعامل و عضو هیئت‌مدیره	رئیس هیئت‌مدیره	مدیرعامل و عضو هیئت‌مدیره	نایب رئیس هیئت‌مدیره

این گزارش توسط کارگزاری بانک سامان تهیه و تدوین نشده است.

شرکت کارگزاری بانک سامان (سهامی خاص)

آماده لذیذ

۱۱- عوامل ریسک

انجام برنامه پیشنهادی، با ریسک‌های با اهمیتی همراه است. پیش از تصمیم‌گیری در خصوص اجرای این برنامه‌ها، لازم است عوامل ریسک زیر مدنظر تامین‌کنندگان قرار گیرند.

عنوان ریسک	توضیحات
ریسک اعمال مالیات مضاعف	در سناریو تغییر قوانین مالیاتی و .... با توجه به پیش نویس لایحه اصلاحی قانون مالیات‌های مستقیم و بخشنامه سازمان امور مالیاتی در خصوص" کاهش نرخ مالیات بر درآمد" شرکت‌های تولیدی، با کاهش پنج درصدی نرخ مالیات موضوع ماده ۱۰۵ ق.م.م پیش بینی می گردد.
ریسک اعمال تحریم‌ها	با توجه به سطح پایین خریدهای خارجی"مواد اولیه" شرکت به نسبت کل مواد اولیه مورد نیاز تولیدات شرکت، درصورت افزایش نرخ ارز ترجیهی و با افزایش تعرفه های ورودی گمرک جمهوری اسلامی، پیش‌بینی می‌گردد که شرکت با کمترین آسیب مواجه گردد و شایان ذکر است که حد ارزی تایید شده شرکت مطابق برنامه‌ریزی صورت گرفته و فراخور تولیدات پیش‌بینی شده محصولات، تخصیص یافته است.
ریسک تغییر نرخ ارز	تغییر نرخ ارز نیز می تواند در محصول، اثراتی محسوس بگذارد. افزایش نرخ ارز در مواد وارداتی اثرگذار است که در بهای تمام شده این محصول موثر است لازم به ذکر است این مواد به صورت مستقیم توسط این شرکت وارد می شود و نسبت به کیفیت مطلوبی که دارد بهای تمام شده واردات آن کمتر از مبلغ خرید مواد اولیه متناظر در بازارهای داخلی است. ضمنا بیان این مساله خالی از لطف نیست که قیمت این محصول بسیار ارزنده و در دسترس تمام اقشار جامعه است و تغییرات نرخ ارز و به تبع آن افزایش قیمت محصول تغییرات خاصی در تقاضای این محصول توسط افراد جامعه را نخواهد داشت.
ریسک ناشی از تورم	ریسک‌های موثر بر میزان فروش، حاشیه سود و سود خالص شرکت اعم از ریسک اقتصادی ناشی از تورم سالیانه و افزایش نرخ خرید مواد اولیه داخلی و تغییر قوانین مالیات، بودجه، و گمرک و ...، نوسانات ارزی و افزایش قیمت تمام شده خرید خارجی مواد اولیه، ریسک‌های اعتباری و نرخ بهره بانکی قابل پیش بینی است اما به دلایل اعمال نرخ آتی(اعمال ضریب افزایشی) مواد و دستمزد در قیمت تمام شده محصول، سیر نزولی وابستگی مالی به تسهیلات بانکی، پیش‌بینی می‌گردد کمترین آسیب از ریسک‌های عنوان شده متوجه شرکت آماده لذیذ(سهامی‌خاص) گردد.

شرکت کارگزاری بانک سامان (سهامی‌خاص)		شرکت آماده لذیذ (سهامی‌خاص)	
حمیدرضا بهراور	رضا شیرین‌گوهریان	احمد عباسی	علی‌نصر نراقی
مدیرعامل و عضو هیئت‌مدیره	رئیس هیئت‌مدیره	مدیرعامل و عضو هیئت‌مدیره	نایب رئیس هیئت‌مدیره

این گزارش توسط کارگزاری بانک سامان تهیه و تدوین شده است.

۱۲- پیوست‌ها

۱۲-۱- پروانه‌های بهره‌برداری



شماره: ۱۰۰/۱/۸۷۶۲۹۹
تاریخ: ۱۴۰۱/۱۰/۱۸
شناسه‌کسب و کار: ۴۱۹۶۱۶۲۴۸۳۸۴
تاریخ بهره برداری: ۱۳۹۹/۰۵/۱۲

جمهوری اسلامی ایران
وزارت صنعت ، معدن و تجارت

پروانه بهره برداری

شرکت **آماده لذیذ** با شماره ثبت **۵۸۶۴** تاریخ ثبت **۱۳۷۸/۱۱/۲۳** شناسه ملی **۱۰۱۰۲۰۳۱۴۳۴** در استان **البرز** شهرستان **فردیس شهرك صنعتي غيردولتي سيمين دشت نبش خیابان ششم شرقي، پلاك ۲۹ (پلاک ثبتی ۹۰۲۰ فرعی از ۱۶۳ اصلی)** ـ کدپستی **۳۱۶۵۹۶۳۸۳۵**
با توجه به راه اندازی و دستیابی آن واحد به انجام عملیات تولید انبوه، این پروانه جهت تولید محصولات زیر و به منظور استفاده از مزایای قانونی آن اعطاء می گردد.(برای سه شیفت)

محصولات :

ردیف	نام محصول	کد	ظرفیت محصول(سالیانه)
۱	انواع سبزیجات، صیفی جات و گلهای خوراکی خشک شده	۱۵۱۳۴۱۲۳۸۲	۳,۰۰۰ تن
۲	انواع ادویه فرآوری شده	۱۵۴۹۳۱۲۳۸۳	۱,۰۰۰ تن
۳	چاشنی غذا	۱۵۴۹۴۱۲۴۱۲	۱,۰۰۰ تن
۴	خوراک آماده سگ و گربه	۱۵۳۳۴۱۲۳۲۷	۵,۰۰۰ تن
۵	بسته بندی میوه خشک	۷۴۹۵۴۱۲۴۰۹	۳,۰۰۰ تن

ادامه محصولات در پیوست می باشد.

محصولات ردیفهای ۲ الی ۴ صرفاً بسته بندی می باشند.
*این پروانه با توجه به توضیحات پشت صفحه دارای اعتبار است.

رامین ربیعی
مدیرکل صنعت، معدن و تجارت استان البرز

تذکر:
وزارت صنعت ، معدن و تجارت هیچگونه تعهدی در قبال تامین منابع مالی ، اعم از ارزی و ریالی و مواد اولیه نخواهد داشت.



شماره: ۱۰۰/۱/۸۷۶۲۹۹
تاریخ: ۱۴۰۱/۱۰/۱۸
شناسه‌کسب و کار: ۴۱۹۶۱۶۲۴۸۳۸۴
تاریخ بهره برداری: ۱۳۹۹/۰۵/۱۲

جمهوری اسلامی ایران
وزارت صنعت ، معدن و تجارت

محصولات :

ردیف	نام محصول	کد	ظرفیت محصول(سالیانه)
۶	پودر قهوه بوداده و ساییده (پودر قهوه دم کردنی)	۱۵۴۹۴۱۲۳۰۳	۲,۵۰۰ تن
۷	خوراک آماده زنبور عسل	۱۵۳۳۴۱۲۳۳۲	۵,۰۰۰ تن
۸	دانه قهوه بوداده شده	۱۵۴۹۴۱۲۳۰۲	۲,۵۰۰ تن

رامین ربیعی
مدیرکل صنعت، معدن و تجارت استان البرز

تذکر:
وزارت صنعت ، معدن و تجارت هیچگونه تعهدی در قبال تامین منابع مالی ، اعم از ارزی و ریالی و مواد اولیه نخواهد داشت.

شرکت کارگزاری بانک سامان (سهامی‌خاص)		شرکت آماده لذیذ (سهامی‌خاص)	
حمیدرضا مهرآور	رضا شیرین‌گوهریان	احمد عباسی	علی‌نصر نراقی
مدیرعامل و عضو هیئت‌مدیره	رئیس هیئت‌مدیره	مدیرعامل و عضو هیئت‌مدیره	نایب رئیس هیئت‌مدیره

این گزارش توسط کارگزاری بانک سامان تهیه و تدوین نشده است.

شرکت کارگزاری بانک سامان (سهامی خاص)

آماده لذیذ



جمهوری اسلامی ایران
وزارت صنعت ، معدن و تجارت

شماره: ۱۰۰/۱/۸۸۳۳۷۹
تاریخ: ۱۴۰۱/۱۱/۱۹
شناسه‌کسب و کار: ۴۱۹۹۵۸۶۵۴۷۲۷
تاریخ بهره برداری:

پروانه بهره برداری

شرکت آماده لذیذ با شماره ثبت ۵۸۶۴ تاریخ ثبت ۱۳۷۸/۱۱/۲۳ شناسه ملی ۱۰۱۰۲۰۳۱۴۳۴ در استان البرز شهرستان فردیس شهرک صنعتي شيرەولتي سيمين دشت خیابان هشتم شرقي، پلاك ۱۱۳ (پلاك ثبتي ۲۹۹۱ فرعي از ۱۶۳ اصلي) - کدپستی ۳۱۶۵۹۴۳۳۸۸

با توجه به راه اندازی و دستیابی آن واحد به انجام عملیات تولید انبوه، این پروانه جهت تولید محصولات زیر و به منظور استفاده از مزایای قانونی آن اعطاء می گردد.(برای سه شیفت)

محصولات :

ردیف	نام محصول	کد	ظرفیت محصول(سالیانه)
۱	انواع غلات صبحانه ای	۱۵۲۱۴۱۲۳۷۴	۶,۰۰۰ تن
۲	پروتئین بافت دار سویا(TVP)	۱۵۱۴۴۱۲۴۳۱	۶,۰۰۰ تن
۳	آرد یا پودر سوخاری	۱۵۴۱۴۱۲۳۴۲	۵,۰۰۰ تن
۴	غلات پرک شده	۱۵۳۱۴۱۲۳۴۸	۶,۰۰۰ تن
۵	انواع فرآورده سرخ شده سبزیجات و صیفی جات(غیر منجمد)	۱۵۱۳۴۱۲۴۳۰	۶۰ تن

ادامه محصولات در پیوست می باشد.

محصول ردیف۴ صرفاً انواع گندم پرک شده و جو پرک شده می باشد.محصولات ردیفهای ۶ الی ۱۴ صرفاً بسته بندی می باشند.

*این پروانه با توجه به توضیحات پشت صفحه دارای اعتبار است.

نادر ریحی
مدیرکل صنعت، معدن و تجارت استان البرز

تذکر :

وزارت صنعت ، معدن و تجارت هیچگونه تعهدی در قبال تأمین منابع مالی ، اعم از ارزی و ریالی و مواد اولیه نخواهد داشت



جمهوری اسلامی ایران
وزارت صنعت ، معدن و تجارت

شماره: ۱۰۰/۱/۸۸۳۳۷۹
تاریخ: ۱۴۰۱/۱۱/۱۹
شناسه‌کسب و کار: ۴۱۹۹۵۸۶۵۴۷۲۷
تاریخ بهره برداری:

محصولات :

ردیف	نام محصول	کد	ظرفیت محصول(سالیانه)
۶	روغن مایع آفتابگردان	۱۵۱۴۵۱۲۳۴۱	۵۰۰ تن
۷	روغن مایع سویا	۱۵۱۴۵۱۲۳۴۲	۵۰ تن
۸	روغن مایع گلرنگ	۱۵۱۴۵۱۲۳۴۳	۵۰ تن
۹	روغن مایع کنجد	۱۵۱۴۵۱۲۳۴۴	۵۰ تن
۱۰	روغن مایع بادام	۱۵۱۴۵۱۲۳۴۵	۲۵ تن
۱۱	روغن مایع هسته انگور	۱۵۱۴۵۱۲۳۴۷	۵۰ تن
۱۲	روغن مایع زیتون	۱۵۱۴۵۱۲۳۵۱	۴۰۰ تن
۱۳	روغن مایع بادام زمینی	۱۵۱۴۵۱۲۳۵۳	۲۵ تن
۱۴	روغن مایع مخلوط	۱۵۱۴۵۱۲۳۵۴	۵۰ تن

رامین وحیدی
مدیرکل صنعت، معدن و تجارت استان البرز

تذکر :

وزارت صنعت ، معدن و تجارت هیچگونه تعهدی در قبال تأمین منابع مالی ، اعم از ارزی و ریالی و مواد اولیه نخواهد داشت

شرکت کارگزاری بانک سامان (سهامی‌خاص)		شرکت آماده لذیذ (سهامی‌خاص)	
حمیدرضا مهرآور	رضا شیرین‌گوهریان	احمد عباسی	علی‌نصر نراقی
مدیرعامل و عضو هیئت‌مدیره	رئیس هیئت‌مدیره	مدیرعامل و عضو هیئت‌مدیره	نایب رئیس هیئت‌مدیره

این گزارش توسط کارگزاری بانک سامان تهیه و تدوین نشده است.



شماره: ۱۰۰/۱/۸۲۱۵۹۲
تاریخ: ۱۴۰۱/۰۶/۰۷

شناسه کسب و کار: ۳۱۹۹۲۳۶۴۶۰۲۵
تاریخ بهره برداری: ۱۳۹۲/۱۱/۲۱

جمهوری اسلامی ایران
وزارت صنعت ، معدن و تجارت
پروانه بهره برداری

شرکت **آماده لذید (سهامی خاص)** ثبت شده به شماره **۵۸۶۴** مورخ **۱۳۷۸/۱۱/۲۳** با شناسه ملی **۱۰۱۰۲۰۳۱۴۳۴** در اداره ثبت شرکت ها و مؤسسات غیرتجاری به نشانی: **استان: البرز، شهرستان: فردیس ، شهرک صنعتی غیردولتی سیمین دشت ، نبش هشتم شرقی، پلاک ۱۲۵(پلاکهای ثبتی ۳۹۸۴و ۳۹۸۵ فرعی از ۱۶۳اصلی) کدپستی ۳۱۶۵۹۴۳۳۸۸**

با توجه به راه اندازی و دستیابی آن واحد به انجام عملیات تولید انبوه، این پروانه جهت تولید محصولات زیر و به منظور استفاده از مزایای قانونی آن اعطاء می گردد.(برای سه شیفت)

محصولات اصلی	ظرفیت سالانه	واحد	شماره شناسائی کالا
۱- پودر عصاره گوشت قرمز حاوی افزودنی (خوراک انسان)	۳۵۰۰	تن	۱۵۱۱۵۱۲۴۰۵
۲- پودر عصاره گوشت طیور حاوی افزودنی (خوراک انسان)	۳۵۰۰	تن	۱۵۱۱۵۱۲۴۱۰
۳- انواع اسنک بر پایه سیب زمینی	۱۰۰۰۰	تن	۱۵۱۳۴۱۲۴۹۰
۴- انواع پودر ژله	۳۰۰۰	تن	۱۵۱۲۵۱۲۳۴۶
۵- پروتئین بافت دار سویا (TVP)	۲۰۰۰۰	تن	۱۵۱۴۴۱۲۴۳۱

بقیه محصولات به پیوست می باشد.

رامین ربیعی
مدیرکل صنعت، معدن و تجارت استان البرز

*این پروانه با توجه به توضیحات پشت صفحه دارای اعتبار است.

تذکر:
وزارت صنعت ، معدن و تجارت هیچگونه تعهدی در قبال تامین منابع مالی ، اعم از ارزی و ریالی و مواد اولیه نخواهد داشت.

شرکت کارگزاری بانک سامان (سهامی خاص)		شرکت آماده لذید (سهامی خاص)	
حمیدرضا میرآور	رضا شیرین‌گوهریان	احمد عباسی	علی‌نصر نراقی
مدیرعامل و عضو هیئت‌مدیره	رئیس هیئت‌مدیره	مدیرعامل و عضو هیئت‌مدیره	نایب رئیس هیئت‌مدیره

این گزارش توسط کارگزاری بانک سامان تهیه و تدوین نشده است.



جمهوری اسلامی ایران
وزارت صنعت ، معدن و تجارت
پروانه بهره برداری

شماره: ۱۰۰/۱/۸۴۱۵۹۲
تاریخ: ۱۴۰۱/۰۶/۰۷

شناسه کسب و کار: ۴۱۹۹۲۳۶۴۶۰۲۵
تاریخ بهره برداری: ۱۳۹۲/۱۱/۲۱

محصولات اصلی	ظرفیت سالانه	واحد	شماره شناسائی کالا
۲۶- انواع پودرهای فشرده شده حاوی عصاره گوشت، مرغ و سبزیجات	۶۰۰۰	تن	۱۵۲۹۴۱۲۶۰۵
۲۷- پودر خامه ای کننده لبنی و غیر لبنی	۳۰۰۰	تن	۱۵۲۹۴۱۲۶۶۳
۲۸- انواع نوشیدنی آماده مصرف بر پایه قهوه	۱۲۵۰	تن	۱۵۲۹۴۱۲۶۶۵
۲۹- پیکینگ پودر	۵۰	تن	۱۵۲۹۵۱۲۳۰۶
۳۰- بسته بندی سرگل و گل زعفران	۵۰	کیلوگرم	۷۴۹۵۳۱۲۳۲۹
۳۱- بسته بندی حبوبات و غلات و برنج	۱۰۰	تن	۷۴۹۵۴۱۲۳۲۲
۳۲- بسته بندی خشکبار	۱۵۰	تن	۷۴۹۵۴۱۲۳۲۵
۳۳- بسته بندی انواع چاشنی و ادویه	۴۸۰	تن	۷۴۹۵۴۱۲۳۲۶
۳۴- بسته بندی نمک تصفیه شده خوراکی (طعام)	۲۰۰	تن	۷۴۹۵۴۱۲۳۲۸
۳۵- بسته بندی میوه خشک	۵۰	تن	۷۴۹۵۴۱۲۳۰۹

تعداد محصولات مندرج در این پروانه بهره برداری ۳۵ قلم می باشد.

رامین ربیعی
مدیرکل صنعت، معدن و تجارت استان البرز

تذکر:
وزارت صنعت ، معدن و تجارت هیچگونه تعهدی در قبال تامین منابع مالی ، اعم از ارزی و ریالی و مواد اولیه نخواهد داشت.



جمهوری اسلامی ایران
پروانه بهره برداری وزارت صنعت ، معدن و تجارت

شماره: ۱۰۰/۱/۸۴۱۵۹۲
تاریخ: ۱۴۰۱/۰۶/۰۷

شناسه کسب و کار: ۴۱۹۹۲۳۶۴۶۰۲۵
تاریخ بهره برداری: ۱۳۹۲/۱۱/۲۱

محصولات اصلی	ظرفیت سالانه	واحد	شماره شناسائی کالا
۶- انواع پودر فرآورده های لبنی	۵۰۰۰	تن	۱۵۲۰۴۱۲۷۳۴
۷- انواع فرآورده غذایی بر پایه غلات	۵۰۰۰	تن	۱۵۳۱۲۱۲۳۸۰
۸- گندم پوست کنی شده(با سبوس یا بدون سبوس)	۱۰۰۰	تن	۱۵۳۱۴۱۲۳۳۱
۹- انواع غلات سبحانه ای	۵۰۰۰	تن	۱۵۳۱۴۱۲۳۷۴
۱۰- انواع پودر کیک (آماده و نیمه آماده)	۱۰۰	تن	۱۵۳۱۴۱۲۳۸۶
۱۱- جو پرک شده	۵۰۰	تن	۱۵۳۱۵۱۲۳۷۱
۱۲- برنج فرم داده شده امیخته با نشاسته	۳۰۰	تن	۱۵۳۱۵۱۲۳۸۵
۱۳- آرد یا پودر سوخاری	۱۵۰۰	تن	۱۵۴۱۴۱۲۳۴۲
۱۴- انواع نودل نیمه آماده	۲۵۰۰۰	تن	۱۵۴۴۴۱۲۳۱۸
۱۵- ماکارونی ساده (بدون تخم مرغ، به صورت نپخته)	۱۵۰	تن	۱۵۴۴۴۱۲۳۳۰
۱۶- انواع سس	۳۰۰۰	تن	۱۵۴۹۳۱۲۳۸۸
۱۷- انواع پودر نوشیدنی فوری بر پایه انواع اساس مصنوعی	۲۰۰۰	تن	۱۵۴۹۳۱۲۴۷۵
۱۸- دانه قهوه بودانده شده	۱۵۰۰	تن	۱۵۴۹۴۱۲۳۰۲
۱۹- پودر قهوه بودانده و ساییده (پودر قهوه دم کردنی)	۱۵۰۰	تن	۱۵۴۹۴۱۲۳۰۳
۲۰- انواع قهوه فوری	۵۰۰	تن	۱۵۴۹۴۱۲۳۰۹
۲۱- انواع پودر غذاهای نیمه آماده	۵۰۰۰	تن	۱۵۴۹۴۱۲۴۵۵
۲۲- طعم دهی و بسته بندی نمک تصفیه شده	۲۰۰	تن	۱۵۴۹۴۱۲۵۲۵
۲۳- انواع پودر نوشیدنی فوری بر پایه قهوه	۱۲۵۰	تن	۱۵۴۹۴۱۲۵۶۵
۲۴- انواع پودر ژلاتین حلال خوراکی	۵۰	تن	۱۵۴۹۴۱۲۵۷۶
۲۵- انواع پودر دسر	۳۰۰۰	تن	۱۵۴۹۴۱۲۵۸۷

تعداد محصولات مندرج در این پروانه بهره برداری ۳۵ قلم می باشد.

رامین ربیعی
مدیرکل صنعت، معدن و تجارت استان البرز

تذکر:
وزارت صنعت ، معدن و تجارت هیچگونه تعهدی در قبال تامین منابع مالی ، اعم از ارزی و ریالی و مواد اولیه نخواهد داشت.

شرکت کارگزاری بانک سامان (سهامی خاص)		شرکت آماده لذیذ (سهامی خاص)	
حمیدرضا مهرآور	رضا شیرین‌گوهریان	احمد عباسی	علی‌نصر نراقی
مدیرعامل و عضو هیئت‌مدیره	رئیس هیئت‌مدیره	مدیرعامل و عضو هیئت‌مدیره	نایب رئیس هیئت‌مدیره

این گزارش توسط کارگزاری بانک سامان تهیه و تدوین نشده است.



جمهوری اسلامی ایران

وزارت صنعت ، معدن و تجارت

شماره: ۱۰۰/۱/۵۳۹۶۰۷
تاریخ: ۱۳۹۸/۰۷/۰۳

شناسه کسب و کار: ۴۱۱۵۰-۸۸۷۱۷۳۳
تاریخ بهره برداری: ۱۳۹۳/۱۲/۱۱

پروانه بهره برداری

شرکت **آماده لذید (سهامی خاص)** ثبت شده به شماره **۵۸۶۴** مورخ **۱۳۷۸/۱۱/۲۳** با شناسه ملی **۱۰۱۰۲۰۳۱۴۳۴** در اداره ثبت شرکت ها و مؤسسات غیرتجاری به نشانی: **استان: البرز، شهرستان: کرج ، شهرک صنعتی عبدولتی بهارستان ، گلستان سوم،بلوک ۵، قطعه ۱۶ (پلاک ثبتی ۱۷۲۵ فرعی از ۱۴۱ اصلی قطعه ۳۴) – کدپستی ۱۹۹۸۶۷۸۱۱۱**

با توجه به راه اندازی و دستیابی آن واحد به انجام عملیات تولید انبوه، این پروانه جهت تولید محصولات زیر و به منظور استفاده از مزایای قانونی آن اعطاء می گردد.(برای سه شیفت)

محصولات اصلی	ظرفیت سالانه	واحد	شماره شناسائی کالا
۱- انواع بیسکویت	۱۰۰۰۰	تن	۱۵۴۱۴۱۲۳۱۶
۲- انواع کراکر	۳۰۰۰	تن	۱۵۴۱۴۱۲۳۲۰
۳- انواع ویفر	۵۰۰۰	تن	۱۵۴۱۴۱۲۳۲۵
۴- انواع شکلات	۳۵۰۰	تن	۱۵۴۳۳۱۲۳۲۸
۵- انواع فراورده کاکائویی	۱۵۰۰	تن	۱۵۴۳۳۱۲۳۳۰

بقیه محصولات به پیوست می باشد.

*این پروانه با توجه به توضیحات پشت صفحه دارای اعتبار است.

رامین ربیعی
رییس سازمان صنعت، معدن و تجارت استان البرز

تذکر :
وزارت صنعت ، معدن و تجارت هیچگونه تعهدی در قبال تأمین منابع مالی اعم از ارزی و ریالی و مواد اولیه نخواهد داشت .



جمهوری اسلامی ایران

وزارت صنعت ، معدن و تجارت

شماره: ۱۰۰/۱/۵۳۹۶۰۷
تاریخ: ۱۳۹۸/۰۷/۰۳

شناسه کسب و کار: ۴۱۱۵۰-۸۸۷۱۷۳۳
تاریخ بهره برداری: ۱۳۹۳/۱۲/۱۱

پروانه بهره برداری

محصولات اصلی	ظرفیت سالانه	واحد	شماره شناسائی کالا
۶- انواع تافی	۵۰۰	تن	۱۵۴۳۳۱۲۳۹۹
۷- انواع آبنبات	۵۰۰	تن	۱۵۴۳۳۱۲۴۰۴
۸- انواع دراژه	۱۵۰۰	تن	۱۵۴۳۳۱۲۴۵۵
۹- انواع آدامس(بر پایه صمغ مصنوعی)	۲۰۰۰	تن	۱۵۴۳۳۱۲۴۴۷
۱۰- پاستیل	۵۰۰	تن	۱۵۴۳۴۱۲۴۴۹

تعداد محصولات مندرج در این پروانه بهره برداری ۱۰ قلم می باشد.

رامین ربیعی
رییس سازمان صنعت، معدن و تجارت استان البرز

تذکر :
وزارت صنعت ، معدن و تجارت هیچگونه تعهدی در قبال تأمین منابع مالی اعم از ارزی و ریالی و مواد اولیه نخواهد داشت .

شرکت کارگزاری بانک سامان (سهامی خاص)		شرکت آماده لذیذ (سهامی خاص)	
حمیدرضا مهرآور	رضا شیرین گوهریان	احمد عباسی	علی‌نصر نراقی
مدیرعامل و عضو هیئت‌مدیره	رئیس هیئت‌مدیره	مدیرعامل و عضو هیئت‌مدیره	نایب رئیس هیئت‌مدیره

این گزارش توسط کارگزاری بانک سامان تهیه و تدوین نشده است.

شرکت کارگزاری بانک سامان (سهامی خاص)

آماده لذیذ

۱۲-۲- کارت بازرگانی



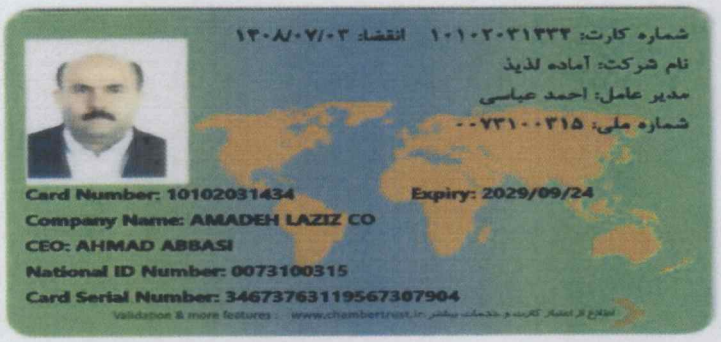

شرکت کارگزاری بانک سامان (سهامی خاص)		شرکت آماده لذیذ (سهامی خاص)	
حمیدرضا مهرآور	رضا شیرین گوهریان	احمد عباسی	علی نصر نراقی
مدیرعامل و عضو هیئت‌مدیره	رئیس هیئت‌مدیره	مدیرعامل و عضو هیئت‌مدیره	نایب رئیس هیئت‌مدیره

این گزارش توسط کارگزاری بانک سامان تهیه و تدوین نشده است.

شرکت کارگزاری بانک سامان (سهامی خاص)

آماده لذیذ®

۱۲-۳- گواهی عدم سوءپیشینه

قوه قضاییه

دادگستری کل استان تهران

واحد سجل قضایی دادسرای عمومی و انقلاب شهرستان تهران

واحد سجل قضایی

گواهی عدم سوء پیشینه کیفری



شماره : ۱۴۰۴۲۲۰۸۳۲۲۵۴۱۰۲

تاریخ صدور : ۱۴۰۴/۰۱/۲۲

بدین وسیله در اجرای ماده۱۳ آیین‌نامه سجل‌قضایی مصوب ۱۳۹۸ گواهی می‌شود که صاحب تصویر فوق آقا/خانم:

نام: علی نام خانوادگی: آسیم فرزند: جواد متولد: ۱۳۵۸/۰۳/۰۲ شماره ملی: ۰۴۵۲۶۴۳۹۰۲

فاقد سوء پیشینه کیفری است

دادیار واحد سجل قضایی دادسرای عمومی و انقلاب
تهران - زهرا سمیعی عارف

۱- با توجه ماده ۶۵۵ قانون آیین دادرسی کیفری نسخه الکترونیکی این گواهی کافی و معتبر بوده و نیاز به مهر ندارد

۲- این گواهی با بررسی سوابق موجود مطابق تبصره ۲ ماده ۱۰ آیین نامه مذکور و با توجه به ماده ۲۵ قانون مجازات اسلامی مصوب ۱۳۹۲ به صورت الکترونیکی صادر گردید و احراز اصالت آن دو ماه از تاریخ صدور با مراجعه به نشانی www.adliran.ir امکان‌پذیر است.

۳- مبلغ ۲۰۰،۰۰۰ ریال بابت هزینه ایفال تمبر و ریال بابت هزینه خدمات الکترونیک طی شماره ۱۴۰۳۲۰۲۶۰۵۹۳۶۲۸۳۸۲ دریافت گردید.

شرکت کارگزاری بانک سامان (سهامی‌خاص)		شرکت آماده لذیذ (سهامی‌خاص)	
حمیدرضا مهرآور	رضا شیرین‌گوهریان	احمد عباسی	علی‌نصر نراقی
مدیرعامل و عضو هیئت‌مدیره	رئیس هیئت‌مدیره	مدیرعامل و عضو هیئت‌مدیره	نایب رئیس هیئت‌مدیره

این گزارش توسط کارگزاری بانک سامان تهیه و تدوین نشده است.

قوه قضاییه

دادگستری کل استان تهران

واحد سجل قضایی دادسرای عمومی و انقلاب شهرستان تهران

واحد سجل قضایی

گواهی عدم سوء پیشینه کیفری



شماره: ۱۴۰۴۲۲۰۲۶۴۲۱۵۴۸۳

تاریخ صدور: ۱۴۰۴/۰۱/۲۲

بدین وسیله در اجرای ماده۱۳ آیین‌نامه سجل‌قضایی مصوب ۱۳۹۸ گواهی می‌شود که صاحب تصویر فوق آقا/خانم:

نام: محمدحسین نام خانوادگی: مقیسه فرزند: حبیب اله متولد: ۱۳۶۸/۰۶/۳۰ شماره ملی: ۰۹۲۱۰۴۳۰۸۲

فاقد سوء پیشینه کیفری است

دادیارواحد سجل قضایی دادسرای عمومی و انقلاب تهران

- مریم کریمی احمدآبادی

۱- با توجه ماده ۶۵۵ قانون آیین دادرسی کیفری نسخه الکترونیکی این گواهی کافی و معتبر بوده و نیاز به مهر ندارد

۲- این گواهی با بررسی سوابق موجود مطابق تبصره ۲ ماده ۱۰ آیین نامه مذکور و با توجه به ماده ۲۵ قانون مجازات اسلامی مصوب ۱۳۹۲ به صورت الکترونیکی صادر گردید و احراز اصالت آن دو ماه از تاریخ صدور با مراجعه به نشانی www.adliran.ir امکان‌پذیر است.

۳- مبلغ ۲۰۰،۰۰۰ ریال بابت هزینه ایطال تمبر و ریال بابت هزینه خدمات الکترونیک طی شماره ۱۴۰۳۲۰۲۶۰۵۹۳۰۲۱۰۷۵ دریافت گردید.

شرکت کارگزاری بانک سامان (سهامی‌خاص)		شرکت آماده لذیذ (سهامی خاص)	
حمیدرضا مهرآور	رضا شیرین‌گوهریان	احمد عباسی	علی‌نصر نراقی
مدیرعامل و عضو هیئت‌مدیره	رئیس هیئت‌مدیره	مدیرعامل و عضو هیئت‌مدیره	نایب رئیس هیئت‌مدیره

این گزارش توسط کارگزاری بانک سامان تهیه و تدوین نشده است.

شرکت کارگزاری بانک سامان (سهامی خاص)

آماده لذیذ

قوه قضاییه

دادگستری کل استان تهران

واحد سجل قضایی دادسرای عمومی و انقلاب شهرستان تهران

واحد سجل قضایی

گواهی عدم سوء پیشینه کیفری



شماره : ۱۴۰۴۲۲۰۴۹۹۱۵۰۱۵۲

تاریخ صدور : ۱۴۰۴/۰۱/۲۳

بدین وسیله در اجرای ماده۱۳ آیین‌نامه سجل‌قضایی مصوب ۱۳۹۸ گواهی می‌شود که صاحب تصویر فوق آقا/خانم:

نام: **امیرحسین** نام خانوادگی: **ذوالفقاری** فرزند: **حسین** متولد: **۱۳۶۰/۰۶/۳۰** شماره ملی: **۳۹۳۲۷۹۹۳۶۴**

فاقد سوء پیشینه کیفری است

دادیار واحد سجل قضایی دادسرای عمومی و انقلاب
تهران – زهرا سمیعی عارف

۱- با توجه ماده ۶۵۵ قانون آیین دادرسی کیفری نسخه الکترونیکی این گواهی کافی و معتبر بوده و نیاز به مهر ندارد

۲- این گواهی با بررسی سوابق موجود مطابق تبصره ۲ ماده ۱۰ آیین نامه مذکور و با توجه به ماده ۲۵ قانون مجازات اسلامی مصوب ۱۳۹۲ به صورت الکترونیکی صادر گردید و احراز اصالت آن دو ماه از تاریخ صدور با مراجعه به نشانی www.adliran.ir امکان‌پذیر است.

۳- مبلغ ۲۰۰،۰۰۰ ریال بابت هزینه ابطال تمبر و ریال بابت هزینه خدمات الکترونیک طی شماره ۱۴۰۴۲۰۲۶۰۰۲۳۱۴۰۶۹۴ دریافت گردید.

شرکت کارگزاری بانک سامان (سهامی‌خاص)		شرکت آماده لذیذ (سهامی‌خاص)	
حمیدرضا [illegible] آور	رضا شیرین‌گوهریان	احمد عباسی	علی‌نصر نراقی
مدیرعامل و عضو هیئت‌مدیره	رئیس هیئت‌مدیره	مدیرعامل و عضو هیئت‌مدیره	نایب رئیس هیئت‌مدیره

این گزارش توسط کارگزاری بانک سامان تهیه و تدوین نشده است.

شرکت کارگزاری بانک سامان (سهامی خاص)

آماده لذیذ

قوه قضاییه

دادگستری کل استان تهران

واحد سجل قضایی دادسرای عمومی و انقلاب شهرستان تهران

واحد سجل قضایی

گواهی عدم سوء پیشینه کیفری



شماره: ۱۴۰۲۲۰۸۳۵۴۷۲۶۴۰

تاریخ صدور: ۱۴۰۳/۰۱/۲۳

بدین وسیله در اجرای ماده۱۳ آیین‌نامه سجل‌قضایی مصوب ۱۳۹۸ گواهی می‌شود که صاحب تصویر فوق آقا/خانم:

نام: **علی** نام خانوادگی: **نراقی** فرزند: **مصطفی** متولد: **۱۳۴۷/۱۲/۲۵** شماره ملی: **۰۰۳۱۱۸۲۶۵۸**

فاقد سوء پیشینه کیفری است

دادیار واحد سجل قضایی دادسرای عمومی و انقلاب تهران – زهرا سمیعی عارف

۱- با توجه ماده ۶۵۵ قانون آیین دادرسی کیفری نسخه الکترونیکی این گواهی کافی و معتبر بوده و نیاز به مهر ندارد

۲- این گواهی با بررسی سوابق موجود مطابق تبصره ۲ ماده ۱۰ آیین نامه مذکور و با توجه به ماده ۳۵ قانون مجازات اسلامی مصوب ۱۳۹۲ به صورت الکترونیکی صادر گردید و احراز اصالت آن دو ماه از تاریخ صدور با مراجعه به نشانی www.adliran.ir امکان‌پذیر است.

۳- مبلغ ۳۰۰،۰۰۰ ریال بابت هزینه ابطال تمبر و ریال بابت هزینه خدمات الکترونیک طی شماره ۱۴۰۴۲۰۲۶۰۰۲۲۰۰۴۶۲۷ دریافت گردید.

شرکت کارگزاری بانک سامان (سهامی‌خاص)		شرکت آماده لذیذ (سهامی‌خاص)	
حمیدرضا مهرآور	رضا شیرین‌گوهریان	احمد عباسی	علی‌نصر نراقی
مدیرعامل و عضو هیئت‌مدیره	رئیس هیئت‌مدیره	مدیرعامل و عضو هیئت‌مدیره	نایب رئیس هیئت‌مدیره

این گزارش توسط کارگزاری بانک سامان تهیه و تدوین نشده است.

قوه قضاییه

دادگستری کل استان تهران

واحد سجل قضایی دادسرای عمومی و انقلاب شهرستان تهران

واحد سجل قضایی

گواهی عدم سوء پیشینه کیفری



شماره : ۱۴۰۴۲۲۰۵۳۹۱۳۳۲۶۵

تاریخ صدور : ۱۴۰۴/۰۱/۲۳

بدین وسیله در اجرای ماده۱۳ آیین‌نامه سجل‌قضایی مصوب ۱۳۹۸ گواهی می‌شود که صاحب تصویر فوق آقا/خانم:

نام: **احمد** نام خانوادگی: **عباسی** فرزند: **الیاس** متولد: **۱۳۵۹/۰۵/۰۳** شماره ملی: **۰۰۷۳۱۰۰۳۱۵**

فاقد سوء پیشینه کیفری است

دادیار واحد سجل قضایی دادسرای عمومی و انقلاب
تهران – زهرا سمیعی عارف

۱- با توجه ماده ۶۵۵ قانون آیین دادرسی کیفری نسخه الکترونیکی این گواهی کافی و معتبر بوده و نیاز به مهر ندارد

۲- این گواهی با بررسی سوابق موجود مطابق تبصره ۲ ماده ۱۰ آیین نامه مذکور و با توجه به ماده ۲۵ قانون مجازات اسلامی مصوب ۱۳۹۲ به صورت الکترونیکی صادر گردید و احراز اصالت آن دو ماه از تاریخ صدور با مراجعه به نشانی www.adliran.ir امکان‌پذیر است.

۳- مبلغ ۲۰۰،۰۰۰ ریال بابت هزینه ابطال تمبر و ریال بابت هزینه خدمات الکترونیک طی شماره ۱۴۰۴۲۰۳۶۰۰۲۳۰۶۶۶۲۴ دریافت گردید.

شرکت کارگزاری بانک سامان (سهامی‌خاص)		شرکت آماده لذیذ (سهامی‌خاص)	
حمیدرضا مهرآور	رضا شیرین‌گوهریان	احمد عباسی	علی‌نصر نراقی
مدیرعامل و عضو هیئت‌مدیره	رئیس هیئت‌مدیره	مدیرعامل و عضو هیئت‌مدیره	نایب رئیس هیئت‌مدیره

این گزارش توسط کارگزاری بانک سامان تهیه و تدوین شده است.

۱۲-۴- اعتبارسنجی

بانک سامان
Saman Bank

گزارش اعتبارسنجی

تاریخ: ۱۴۰۲/۱۱/۲۲

وضعیت اعتبارسنجی	
کدملی : ۰۰۷۳۱۰۰۳۱۵	نام شخص : احمد عباسي
پیشنهاد تصمیم : رد	امتیاز اعتباری : ۸۲۳

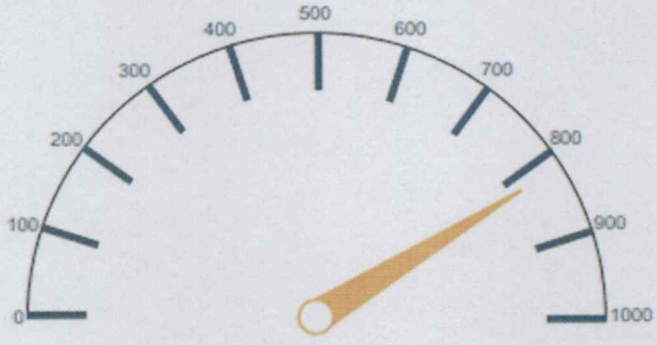

امتیاز اعتباری : ۸۲۳

شرکت کارگزاری بانک سامان (سهامی‌خاص)		شرکت آماده لذیذ (سهامی‌خاص)	
حمیدرضا [illegible] آور	رضا شیرین‌گوهریان	احمد عباسی	علی‌نصر نراقی
مدیرعامل و عضو هیئت‌مدیره	رئیس هیئت‌مدیره	مدیرعامل و عضو هیئت‌مدیره	نایب رئیس هیئت‌مدیره

این گزارش توسط کارگزاری بانک سامان تهیه و تدوین نشده است.

آماده لذیذ®

بانک سامان
Saman Bank

گزارش اعتبارسنجی

تاریخ: ۱۴۰۳/۱۱/۲۳

وضعیت اعتبارسنجی	
کدملی : ۳۹۳۲۷۹۹۳۶۴	نام شخص : امیرحسین ذوالفقاري
پیشنهاد تصمیم : قبول	امتیاز اعتباری : ۸۲۴

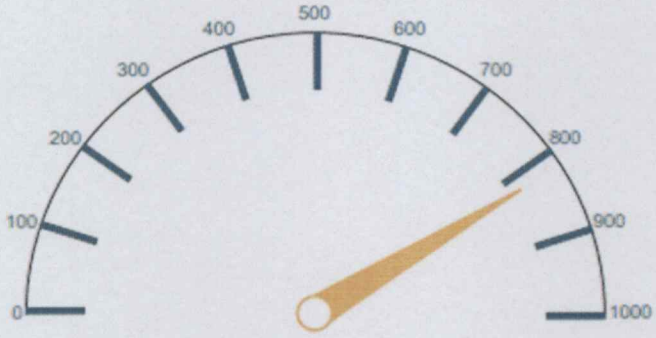

امتیاز اعتباری : ۸۲۴

شرکت کارگزاری بانک سامان (سهامی‌خاص)		شرکت آماده لذیذ (سهامی‌خاص)	
حمیدرضا مهرآور	رضا شیرین‌گوهریان	احمد عباسی	علی‌نصر نراقی
مدیرعامل و عضو هیئت‌مدیره	رئیس هیئت‌مدیره	مدیرعامل و عضو هیئت‌مدیره	نایب رئیس هیئت‌مدیره

این گزارش توسط کارگزاری بانک سامان تهیه و تدوین شده است.

بانک سامان
Saman Bank

گزارش اعتبارسنجی

تاریخ: ۱۴۰۲/۱۱/۲۲

وضعیت اعتبارسنجی	
کدملی : ۰۴۵۲۶۴۳۹۰۲	نام شخص : علي آسيم
پیشنهاد تصمیم : رد	امتیاز اعتباری : ۸۰۹

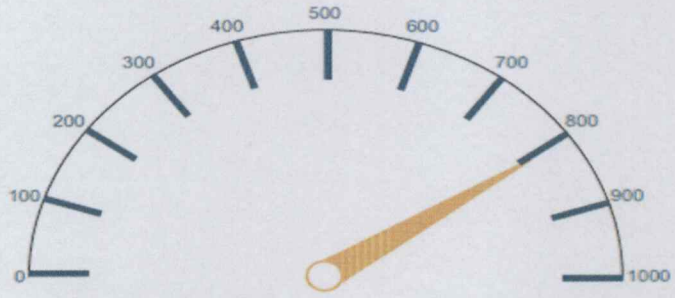

امتیاز اعتباری : ۸۰۹

شرکت کارگزاری بانک سامان (سهامی خاص)		شرکت آماده لذیذ (سهامی خاص)	
حمیدرضا کاوه‌آور	رضا شیرین‌گوهریان	احمد عباسی	علی‌نصر نراقی
مدیرعامل و عضو هیئت‌مدیره	رئیس هیئت‌مدیره	مدیرعامل و عضو هیئت‌مدیره	نایب رئیس هیئت‌مدیره

این گزارش توسط کارگزاری بانک سامان تهیه و تدوین نشده است.

شرکت کارگزاری بانک سامان (سهامی خاص)

آماده لذیذ

بانک سامان
Saman Bank

گزارش اعتبارسنجی

تاریخ: ۱۴۰۳/۱۱/۲۳

وضعیت اعتبارسنجی	
کدملی : ۰۰۳۱۱۸۲۶۵۸	نام شخص : علي نصر نراقي
پیشنهاد تصمیم : رد	امتیاز اعتباری : ۷۸۷

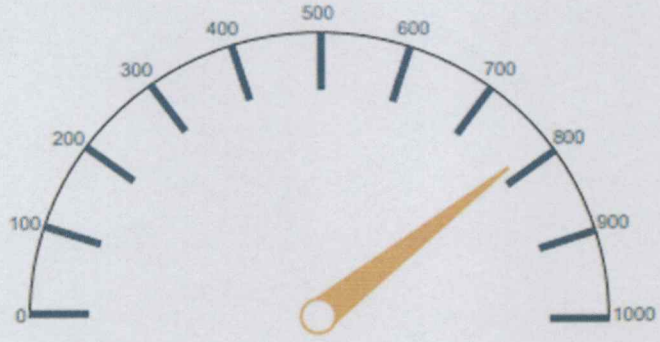

امتیاز اعتباری : ۷۸۷

شرکت کارگزاری بانک سامان (سهامی خاص)		شرکت آماده لذیذ (سهامی خاص)	
حمیدرضا مهرآور	رضا شیرین‌گوهریان	احمد عباسی	علی‌نصر نراقی
مدیرعامل و عضو هیئت‌مدیره	رئیس هیئت‌مدیره	مدیرعامل و عضو هیئت‌مدیره	نایب رئیس هیئت‌مدیره

این گزارش توسط کارگزاری بانک سامان تهیه و تدوین نشده است.

بانک سامان
Saman Bank

گزارش اعتبارسنجی

تاریخ: ۱۴۰۲/۱۱/۲۲

وضعیت اعتبارسنجی	
کدملی : ۰۹۲۱۰۴۳۰۸۲	نام شخص : محمدحسین مقیسه‌ء
پیشنهاد تصمیم : قبول	امتیاز اعتباری : ۸۶۳

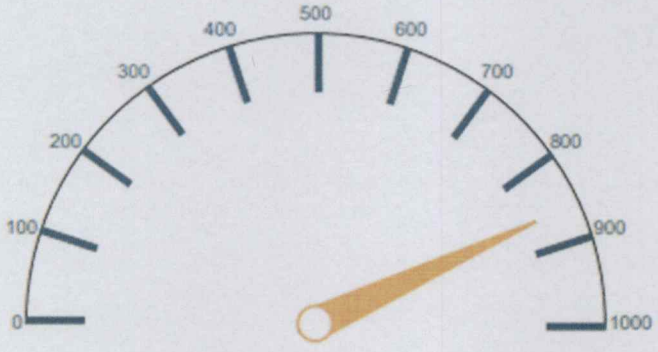

امتیاز اعتباری : ۸۶۳

شرکت کارگزاری بانک سامان (سهامی خاص)		شرکت آماده لذیذ (سهامی خاص)	
حمیدرضا مهرآور	رضا شیرین گوهریان	احمد عباسی	علی‌نصر تراقی
مدیرعامل و عضو هیئت‌مدیره	رئیس هیئت‌مدیره	مدیرعامل و عضو هیئت‌مدیره	نایب رئیس هیئت‌مدیره

این گزارش توسط کارگزاری بانک سامان تهیه و تدوین نشده است.

شرکت کارگزاری بانک سامان (سهامی خاص)

آماده لذیذ