گزارش توجیهی تامین مالی جمعی

طرح تامین سرمایه در گردش جهت خرید بطری پلی اتیلن

(پیوست شماره یک قرارداد)

شرکت صنایع بهداشتی پایدار(سهامی خاص)

بوژنه

محل ثبت: استان تهران

شماره ثبت: ۵۶۶۸۶۵

آدرس دفتر مرکزی: شهر تهران، کاووسیه، خیابان پردیس ، بن بست پریان، پلاک ۱۰، طبقه سوم ، واحد ۸

کدپستی: ۱۹۹۱۹۴۳۷۸۹

شماره تلفن: ۰۲۱-۸۸۵۷۵۷۵۸

فهرست مطالب

۱- مقدمه ۵

۲-معرفی شرکت ۶

۲-۱-تاریخچه شرکت ۶

۲-۲-موضوع فعالیت ۶

۲-۳-مدت فعالیت ۶

۲-۴-اعضای هیئت‌مدیره و مدیریت عامل ۷

۲-۵-مشخصات حسابرس و بازرس قانونی شرکت ۷

۲-۶-آخرین ترکیب سهامداران ۸

۲-۷-تغییرات سرمایه‌ای شرکت ۸

۳-اطلاعات مالی شرکت ۹

۳-۱-صورت سود و زیان شرکت ۹

۳-۲-صورت وضعیت مالی شرکت ۱۰

۳-۳-صورت جریان‌های نقدی شرکت ۱۱

۳-۴-صورت تغییرات در حقوق مالکانه ۱۲

۳-۵- نسبتهای مهم مالی ۱۳

۴-وضعیت اعتباری شرکت ۱۴

۴-۱- بدهی‌ها ۱۴

۵-اطلاعات تکمیلی ۱۵

۶ -سابقه فروش شرکت ۱۷

۷-بررسی ماده ۱۴۱ ..... ۱۷

۸- ارتباط کارگزاری بانک سامان با طرح و متقاضی ۱۷

۹-تشریح طرح تامین مالی ۱۷

۹-۱- هدف ۱۷

۹-۲-تشریح شیوه تامین مالی ۱۷

شرکت کارگزاری بانک سامان (سهامی‌خاص)

رضا شیرین گوهریان — رئیس هیئت‌مدیره

شرکت صنایع بهداشتی پایدار (سهامی‌خاص)

سهیل کیانی پور — مدیرعامل و عضو هیئت‌مدیره

احسان منتصر — نایب رئیس هیئت‌مدیره

این گزارش توسط کارگزاری بانک سامان تهیه و تدوین نشده است.

شرکت صنایع بهداشتی پایدار (سهامی خاص) شماره ثبت: ۵۶۶۸۶۵

شرکت کارگزاری بانک سامان (سهامی خاص)

۳-۹-سرمایه‌گذاری مورد نیاز و منابع تامین آن ۱۸
۴-۹-نحوه مشارکت تامین‌کنندگان ۱۸
۵-۹-وضعیت تضامین طرح ۱۸
۶-۹-پرداخت اصل سرمایه و سود تامین‌کنندگان ۱۹
۷-۹-حسن سابقه متقاضی در سایر طرح‌ها ۱۹
۸-۹-مشخصات گواهی شراکت ۲۰
۱۰-پیش‌بینی مالی طرح ۲۱
۱۱-عوامل ریسک ۲۳
۱۲-پیوست ها ۲۴
۱۲-۱-مجوز فعالیت اقتصادی شرکت ۲۴
۱۲-۲- اعتبارسنجی شرکت و اعضای هیئت‌مدیره ۲۶

شرکت کارگزاری بانک سامان (سهامی‌خاص)

حمیدرضا مهراور — مدیرعامل و عضو هیئت‌مدیره

رضا شیرین گوهریان — رئیس هیئت‌مدیره

شرکت صنایع بهداشتی پایدار (سهامی‌خاص)

سهیل گیانی پور — مدیرعامل و عضو هیئت‌مدیره

احسان منتصر — نایب رئیس هیئت‌مدیره

این گزارش توسط کارگزاری بانک سامان تهیه و تدوین نشده است.

شرکت صنایع بهداشتی پایدار (سهامی خاص) شماره ثبت: ۵۶۶۸۶۵

فهرست جداول

جدول ۱- اعضای هیئت‌مدیره و مدیریت عامل ۷
جدول ۲- رزومه اعضای هئیت‌مدیره ۷
جدول ۳- آخرین ترکیب سهامداران ۸
جدول ۴- تغییرات سرمایه‌ای شرکت ۸
جدول ۵- صورت سود و زیان شرکت ۹
جدول ۶- صورت وضعیت مالی شرکت ۱۰
جدول ۷- صورت جریان‌های نقدی شرکت ۱۱
جدول ۸ - صورت تغییرات در حقوق مالکانه ۱۲
جدول ۹- نسبت‌های مالی ۱۳
جدول ۱۰- بدهی‌ها ۱۴
جدول ۱۱- قراردادهای مهم شرکت ۱۷
جدول ۱۲- منابع و مصارف طرح ۱۸
جدول ۱۳- مواعد پرداخت اصل سرمایه و سود تامین‌کنندگان ۱۹
جدول ۱۴- پیش‌بینی درآمد و سود طرح ۲۱
جدول ۱۵- پیش‌بینی درآمد و سود طرح ۲۱
جدول ۱۶- ریز مواد مستقیم مصرفی ۲۲
جدول ۱۷- پیش‌بینی جریان‌های نقدی طرح ۲۲

شرکت کارگزاری بانک سامان (سهامی‌خاص)

حمیدرضا مهرآور — مدیرعامل و عضو هیئت‌مدیره

رضا شیرین گوهریان — رئیس هیئت‌مدیره

شرکت صنایع بهداشتی پایدار (سهامی‌خاص)

سهیل کیانی پور — مدیرعامل و عضو هیئت‌مدیره

احسان منتصر — نایب رئیس هیئت‌مدیره

این گزارش توسط کارگزاری بانک سامان تهیه و تدوین شده است.

شرکت صنایع بهداشتی پایدار (سهامی خاص) شماره ثبت: ۵۶۶۸۶۵

۱- مقدمه

گزارش حاضر در خصوص طرح تامین سرمایه در گردش جهت خرید بطری پلی اتیلن تهیه و تدوین شده است. در این گزارش در ابتدا خلاصه‌ای از معرفی شرکت و موضوع فعالیت ارائه شده و بعد از ارائه صورت‌های مالی تاریخی شرکت، هدف شرکت از تامین مالی و برنامه شرکت در خصوص نحوه مصرف منابع حاصل از تامین مالی ارائه شده است. همچنین خاطر نشان می‌گردد در تهیه این گزارش:

(۱)تمامی مفروضات با اهمیت موثر لازم در این گزارش افشا گردیده‌اند.

(۲)مفروضات ارائه شده در این گزارش بر مبنایی معقول و متناسب با هدف گزارش می‌باشند.

(۳)این گزارش توسط شرکت کارگزاری بانک سامان (سهامی خاص) تهیه و تدوین نشده است.

شرکت کارگزاری بانک سامان (سهامی‌خاص)		شرکت صنایع بهداشتی پایدار (سهامی‌خاص)	
حمیدرضا مهرآور	رضا شیرین گوهریان	سهیل کیانی پور	احسان منتصر
مدیرعامل و عضو هیئت‌مدیره	رئیس هیئت‌مدیره	مدیرعامل و عضو هیئت‌مدیره	نایب رئیس هیئت‌مدیره

این گزارش توسط کارگزاری بانک سامان تهیه و تدوین نشده است.

شرکت کارگزاری بانک سامان (سهامی خاص)

شرکت صنایع بهداشتی پایدار (سهامی خاص) شماره ثبت: ۵۶۶۸۶۵

۲-معرفی شرکت

۲-۱-تاریخچه شرکت

شرکت صنایع بهداشتی پایدار (سهامی خاص) به شناسه ملی ۱۴۰۰۹۵۰۹۲۴۵ در تاریخ ۱۳۹۹/۰۷/۲۱ تأسیس و طی شمارهٔ ۵۶۶۸۶۵ در ادارهٔ ثبت شرکت‌های صنعتی تهران به ثبت رسید. در حال حاضر شرکت جزو واحدهای فرعی شرکت پدیده شیمی پایدار می‌باشد و واحد نهایی گروه صنعتی گلرنگ(سهامی خاص) می‌باشد. دفتر مرکزی شرکت واقع در شهر تهران، کاووسیه، خیابان پردیس ، بن بست پریان، پلاک ۱۰، طبقه سوم به کدپستی ۱۹۹۱۹۴۳۷۸۹ می‌باشد.

۲-۲-موضوع فعالیت

موضوع فعالیت شرکت مطابق بند ۲ اساسنامه عبارت است از:

انجام تمام فعالیت‌های تجاری و بازرگانی اعم از تولید و فرآوری، توزیع، خرید و فروش، صادرات و واردات، بسته‌بندی، نگهداری و انبارش، حمل و نقل درون شهری و عرضه کلیه کالاهای مجاز مخصوصاً مواد اولیه و کلیه محصولات و فرآورده‌های شوینده، ضدعفونی‌کننده، تمیزکننده و شیمیایی، مواد و لوازم و تجهیزات آزمایشگاهی ، ضد عفونی کننده‌های بیمارستانی و دامپزشکی، فرآورده‌های مرتبط حاصل از فناوری‌های نوین و اقلام بسته بندی و مواد اولیه آن‌ها پس از اخذ مجوزهای لازم از وزارت بهداشت؛ اخذ و اعطای نمایندگی از کارخانجات و شرکت‌های معتبر تولیدی، تحقیقاتی و یا تامین کنندگان مواد اولیه داخلی و خارج از کشور مرتبط با محصولات موضوع شرکت؛ تولید و فروش قراردادی، کارمزدی و یا تحت لیسانس داخلی و خارجی مواد و محصولات و فرآورده‌های موضوع شرکت؛ برپایی غرفه و شرکت در نمایشگاه‌های خارجی و داخلی؛ انجام تحقیقات علمی، اقتصادی و بازرگانی در خصوص ایجاد و انتقال دانش فنی و تولید مواد و فرآورده‌های فوق الذکر؛ برپایی کنفرانس‌ها، همایش‌ها و سمینارهای داخلی و خارجی؛ انجام پروژه‌های مطالعات فنی و تحقیق و توسعه در خصوص موضوع شرکت؛ اجرای طرح‌های تحقیقاتی و پژوهشی بطور مستقیم و یا از طریق اشخاص ثالث در ارتباط با کلیه ترکیبات و فرآورده‌های موضوع شرکت؛ واردات و صادرات ماشین آلات و ادوات مرتبط با صنایع شوینده؛ شرکت در تمام مناقصات، مزایدات و پیمان‌های دولتی و خصوصی در صورت لزوم با اخذ مجوزهای لازم قانونی.و انجام کلیه معاملات و عملیاتی که به‌طور مستقیم یا غیر مستقیم با موضوع شرکت مرتبط باشد. درصورت لزوم پس از اخذ مجوزهای لازم از مراجع ذی‌ربط.

۲-۳-مدت فعالیت

مطابق اساسنامه، فعالیت شرکت از تاریخ ثبت به مدت نامحدود می‌باشد.

شرکت کارگزاری بانک سامان (سهامی‌خاص)		شرکت صنایع بهداشتی پایدار (سهامی‌خاص)	
حمیدرضا مهرآور	رضا شیرین کوهریان	سهیل کیانی پور	احسان منتصر
مدیرعامل و عضو هیئت‌مدیره	رئیس هیئت‌مدیره	مدیرعامل و عضو هیئت‌مدیره	نایب رئیس هیئت‌مدیره

این گزارش توسط کارگزاری بانک سامان تهیه و تدوین نشده است.

شرکت صنایع بهداشتی پایدار (سهامی خاص) شماره ثبت: ۵۶۶۸۶۵

۴-۲-اعضای هیئت‌مدیره و مدیریت عامل

به موجب صورتجلسه مجمع عمومی عادی سالیانه مورخ۱۴۰۴/۰۶/۱۳ اشخاص زیر به عنوان اعضای هیئت‌مدیره انتخاب گردیده‌اند.

جدول ۱- اعضای هیئت‌مدیره و مدیریت عامل

نام	سمت	نماینده	کد ملی	مدت ماموریت	
				شروع	خاتمه
پدیده شیمی پایدار	رئیس هیئت‌مدیره	سید عبدالرضا مظفری چنیجانی	۲۷۲۱۴۹۹۱۰۶	۱۴۰۴/۰۶/۱۳	۱۴۰۶/۰۳/۱۱
-	نایب رئیس هیئت‌مدیره	احسان منتصر	۱۸۱۹۸۵۷۶۳۸	۱۴۰۴/۰۶/۱۳	۱۴۰۶/۰۳/۱۱
پدیده شیمی غرب	مدیرعامل و عضو هیئت‌مدیره	سهیل کیانی پور	۱۲۶۳۳۴۴۰۲۱	۱۴۰۴/۰۶/۱۳	۱۴۰۶/۰۳/۱۱

جدول ۲- رزومه اعضای هئیت‌مدیره

نام	مقطع و رشته تحصیلی	سوابق کاری
سید عبدالرضا مظفری چنیجانی	کارشناسی ارشد	مدیرعامل پدیده شیمی قرن- مدیرعامل پاکان به شو
احسان منتصر	کارشناسی ارشد	مدیرعامل سابق شرکت صنایع بهداشتی پایدار- مدیرعامل گلبرگ غذایی کوروش
سهیل کیانی پور	کارشناسی ارشد	مدیرعامل شرکت آروین پلاست هگمتانه- معاون بازاریابی شرکت پدیده شیمی قرن

۵-۲-مشخصات حسابرس و بازرس قانونی شرکت

به استناد صورتجلسه مجمع عمومی عادی سالیانه مورخ ۱۴۰۳/۰۳/۱۱ تصمیمات ذیل اتخاذ شد موسسه حسابرسی هوشیارممیز به شناسه ملی ۱۰۱۰۰۴۳۹۶۴۵ به سمت بازرس علی‌البدل تا پایان سال مالی و موسسه حسابرسی دریک فروردین (حسابداران رسمی) به شناسه ملی ۱۰۳۲۰۴۳۴۱۹۳ به سمت بازرس اصلی تا پایان سال مالی انتخاب گردیدند.

شرکت کارگزاری بانک سامان (سهامی‌خاص)
حمیدرضا مهرآور
مدیرعامل و عضو هیئت‌مدیره

رضا شیرین گوهریان
رئیس هیئت‌مدیره

شرکت صنایع بهداشتی پایدار (سهامی‌خاص)
سهیل کیانی پور
مدیرعامل و عضو هیئت‌مدیره

احسان منتصر
نایب رئیس هیئت‌مدیره

این گزارش توسط کارگزاری بانک سامان تهیه و تدوین نشده است.

شرکت صنایع بهداشتی پایدار (سهامی خاص) شماره ثبت: ۵۶۶۸۶۵

۶-۲-آخرین ترکیب سهامداران

ترکیب سهامداران شرکت، در تاریخ تهیه این گزارش به شرح زیر می‌باشد.

جدول ۳- آخرین ترکیب سهامداران

نام سهامدار	تعداد سهام	درصد مالکیت
پدیده شیمی پایدار	۴۷۴,۹۹۹,۹۹۶	٪۹۵
احسان منتصر	۲۵,۰۰۰,۰۰۰	٪۵
پخش پدیده پایدار	۱	٪۰
پدیده شیمی قرن	۱	٪۰
سپهر پلاستیک پدیده	۱	٪۰
پدیده شیمی غرب	۱	٪۰
جمع	۵۰۰,۰۰۰,۰۰۰	٪۱۰۰

۷-۲-تغییرات سرمایه‌ای شرکت

آخرین سرمایهٔ ثبت شدهٔ شرکت در تاریخ تهیه گزارش مبلغ ۵۰۰,۰۰۰ میلیون ریال منقسم به ۵۰۰ میلیون سهم ۱,۰۰۰ ریالی می‌باشد.

تغییرات سرمایه‌ای شرکت طی سال‌های اخیر به شرح زیر بوده است:

جدول ۴- تغییرات سرمایه‌ای شرکت (ارقام به میلیون ریال)

تاریخ ثبت افزایش سرمایه	سرمایهٔ قبلی	مبلغ افزایش	سرمایهٔ جدید	محل افزایش سرمایه
۱۳۹۹/۰۷/۲۱	۰	۱۰,۰۰۰	۱۰,۰۰۰	آورده نقدی
۱۴۰۰/۰۸/۱۹	۱۰,۰۰۰	۴۹۰,۰۰۰	۵۰۰,۰۰۰	مطالبات حال شده

شرکت کارگزاری بانک سامان (سهامی‌خاص)

حمیدرضا مهرآور — مدیرعامل و عضو هیئت‌مدیره

رضا شیرین گوهریان — رئیس هیئت‌مدیره

شرکت صنایع بهداشتی پایدار (سهامی‌خاص)

سهیل کیانی پور — مدیرعامل و عضو هیئت‌مدیره

احسان منتصر — نایب رئیس هیئت‌مدیره

این گزارش توسط کارگزاری بانک سامان تهیه و تدوین شده است.

شرکت صنایع بهداشتی پایدار (سهامی خاص) شماره ثبت: ۵۶۶۸۶۵

شرکت کارگزاری بانک سامان (سهامی خاص)

۳-اطلاعات مالی شرکت

۳-۱-صورت سود و زیان شرکت

اطلاعات تاریخی صورت سود و زیان شرکت به صورت مقایسه سنوات اخیر به شرح جدول ذیل است:

جدول ۵- صورت سود و زیان شرکت (ارقام به میلیون ریال)

شرح	حسابرسی شده سال مالی منتهی به ۱۴۰۳/۱۲/۳۰	حسابرسی شده سال مالی منتهی به ۱۴۰۲/۱۲/۲۹	حسابرسی شده سال مالی منتهی به ۱۴۰۱/۱۲/۲۹
درآمدهای عملیاتی	۶,۲۲۸,۲۵۲	۳,۲۱۸,۹۲۲	۱,۷۰۲,۸۲۷
بهای تمام شده کالای فروش رفته	(۴,۲۵۶,۲۱۱)	(۲,۲۴۱,۸۸۳)	(۱,۱۹۱,۹۱۹)
سود (زیان) ناخالص	**۱,۹۷۲,۰۴۱**	**۹۷۷,۰۴۰**	**۵۱۰,۹۰۸**
هزینه‌های اداری، عمومی و فروش	(۱,۵۰۷,۸۱۹)	(۷۰۵,۴۲۹)	(۴۴۳,۲۷۰)
خالص سایر درآمدها و هزینه‌های عملیاتی	۲۶,۴۱۳	۲,۵۳۰	۱۱,۷۱۷
سود (زیان) عملیاتی	**۴۹۰,۶۳۵**	**۲۷۴,۱۴۱**	**۷۹,۳۵۵**
هزینه‌های مالی	(۳۳۸,۷۲۸)	(۵۶,۴۰۱)	(۲۳,۸۸۱)
سایر درآمدها و هزینه‌های غیرعملیاتی	۲۴	۴۶	۱۲۵
سود (زیان) عملیات در حال تداوم قبل از مالیات	**۱۵۱,۹۳۲**	**۲۱۷,۷۸۷**	**۵۵,۵۹۹**
مالیات بر درآمد	(۲۱,۵۶۳)	(۴۰,۴۱۱)	(۴,۵۴۱)
سود (زیان) خالص	**۱۳۰,۳۶۸**	**۱۷۷,۳۷۶**	**۵۱,۰۵۷**

شرکت کارگزاری بانک سامان (سهامی‌خاص)

حمیدرضا مهرآور — مدیرعامل و عضو هیئت‌مدیره

رضا شیرین گوهریان — رئیس هیئت‌مدیره

شرکت صنایع بهداشتی پایدار (سهامی‌خاص)

سهیل کیانی پور — مدیرعامل و عضو هیئت‌مدیره

احسان منتصر — نایب رئیس هیئت‌مدیره

شرکت صنایع بهداشتی پایدار (سهامی خاص) شماره ثبت: ۵۶۶۸۶۵

۲-۳-صورت وضعیت مالی شرکت

اطلاعات تاریخی صورت وضعیت مالی شرکت به شرح جدول ذیل است:

جدول ۶- صورت وضعیت مالی شرکت (ارقام به میلیون ریال)

شرح	حسابرسی شده سال مالی منتهی به ۱۴۰۳/۱۲/۳۰	حسابرسی شده سال مالی منتهی به ۱۴۰۲/۱۲/۲۹	حسابرسی شده سال مالی منتهی به ۱۴۰۱/۱۲/۲۹
دارایی‌های ثابت نامشهود	۵۲۵,۲۲۱	۶۰۰,۲۵۷	۶۷۵,۱۸۹
دارایی‌های ثابت مشهود	۵۷,۲۹۷	۵۴,۲۷۱	۶۳,۰۷۶
جمع دارایی‌های غیر جاری	**۵۸۲,۵۱۹**	**۶۵۴,۵۲۸**	**۷۳۸,۲۶۵**
موجودی نقد	۴۰,۷۴۳	۵۳,۰۶۱	۲۸,۹۸۳
دریافتنی‌های تجاری و سایر دریافتنی‌ها	۵,۵۲۱,۳۳۷	۲,۰۴۱,۴۶۸	۸۶۳,۸۷۶
موجودی کالا	۶۵۴,۲۸۲	۴۲۱,۳۲۴	۲۶۵,۰۵۵
پیش پرداخت	۲۱۲,۳۰۶	۶۱,۶۷۵	۵۶,۲۶۷
جمع دارایی‌های جاری	**۶,۴۲۸,۶۶۸**	**۲,۵۷۷,۵۲۸**	**۱,۲۱۴,۱۸۱**
جمع دارایی‌ها	**۷,۰۱۱,۱۸۷**	**۳,۲۳۲,۰۵۵**	**۱,۹۵۲,۴۴۵**
سرمایه	۵۰۰,۰۰۰	۵۰۰,۰۰۰	۵۰۰,۰۰۰
اندوخته قانونی	۱۸,۳۳۶	۱۱,۸۱۶	۲,۹۴۸
سود انباشته	۳۲۲,۹۶۸	۲۱۹,۱۲۰	۵۵,۸۱۳
جمع حقوق مالکانه	**۸۴۱,۳۰۴**	**۷۳۰,۹۳۶**	**۵۵۸,۷۶۰**
ذخیره مزایای پایان خدمت کارکنان	۲۹,۶۵۴	۱۹,۰۱۱	۲۰,۲۷۸
پرداختنی‌های بلند مدت	۲۴۷,۰۰۰	۲۴۷,۰۰۰	۲۴۷,۰۰۰
جمع بدهی‌های غیرجاری	**۲۷۶,۶۵۴**	**۲۶۶,۰۱۱**	**۲۶۷,۲۷۸**
پرداختنی‌های تجاری و سایر پرداختنی‌ها	۵,۴۷۸,۷۳۸	۲,۰۲۲,۳۶۰	۸۹۰,۶۳۳
مالیات پرداختنی	۲۱,۲۸۹	۴۰,۴۱۱	۳,۱۷۹
تسهیلات کوتاه مدت	۲۴۲,۴۹۹	۱۶۷,۷۷۳	۲۲۴,۷۷۶
پیش دریافت‌ها	۱۲۱,۵۰۷	-	-
ذخایر	۲۹,۱۹۶	۴,۵۶۵	۷,۸۱۹
جمع بدهی‌های جاری	**۵,۸۹۳,۲۲۸**	**۲,۲۳۵,۱۰۸**	**۱,۱۲۶,۴۰۸**
جمع بدهی‌ها	**۶,۱۶۹,۸۸۲**	**۲,۵۰۱,۱۱۹**	**۱,۳۹۳,۶۸۵**
جمع بدهی‌ها و حقوق صاحبان سهام	**۷,۰۱۱,۱۸۷**	**۳,۲۳۲,۰۵۵**	**۱,۹۵۲,۴۴۵**

شرکت کارگزاری بانک سامان (سهامی‌خاص)

حمیدرضا مهرآور — مدیرعامل و عضو هیئت‌مدیره

رضا شیرین گوهریان — رئیس هیئت‌مدیره

شرکت صنایع بهداشتی پایدار (سهامی‌خاص)

سهیل کیانی پور — مدیرعامل و عضو هیئت‌مدیره

احسان منتصر — نایب رئیس هیئت‌مدیره

این گزارش توسط کارگزاری بانک سامان تهیه و تدوین نشده است.

شرکت صنایع بهداشتی پایدار (سهامی خاص) شماره ثبت: ۵۶۶۸۶۵

۳-۳-صورت جریان‌های نقدی شرکت

جدول ۷- صورت جریان‌های نقدی شرکت (ارقام به میلیون ریال)

شرح	حسابرسی شده سال مالی منتهی به ۱۴۰۳/۱۲/۳۰	حسابرسی شده سال مالی منتهی به ۱۴۰۲/۱۲/۲۹	حسابرسی شده سال مالی منتهی به ۱۴۰۱/۱۲/۲۹
نقد حاصل از (مصرفی در) عملیات	۲۹۰,۷۵۵	۱۱۲,۸۴۹	(۱۳۶,۱۳۲)
پرداخت‌های نقدی بابت مالیات بر درآمد	(۴۰,۴۱۱)	(۳,۱۷۹)	(۱,۳۶۲)
جریان خالص ورود (خروج) نقد حاصل از فعالیت‌های عملیاتی	۲۵۰,۳۴۴	۱۰۹,۶۷۰	(۱۳۷,۴۹۴)
دریافت‌های نقدی حاصل از فروش دارایی‌های ثابت مشهود	--	--	۲,۶۰۴
پرداخت‌های نقدی برای خرید دارایی‌های ثابت مشهود	(۱۸,۷۵۹)	(۸,۱۲۷)	(۲۰,۶۱۹)
پرداخت‌های نقدی برای خرید دارایی‌های نامشهود	--	(۱۰۷)	(۱۰۰)
دریافت‌های نقدی حاصل از سود سایر سرمایه‌گذاری‌ها	۳	۴	۲۸
جریان خالص (خروج) نقد حاصل از فعالیت‌های سرمایه‌گذاری	(۱۸,۷۵۶)	(۸,۲۳۰)	(۱۸,۰۸۷)
جریان خالص ورود (خروج) نقد قبل از فعالیت‌های تامین مالی	۲۳۱,۵۸۸	۱۰۱,۴۴۰	(۱۵۵,۵۸۱)
دریافت‌های نقدی حاصل از تسهیلات	۴,۱۴۹,۰۰۰	۴۳۴,۵۰۱	۳۱۲,۷۰۱
پرداخت‌های نقدی بابت اصل تسهیلات	(۴,۱۱۷,۲۵۹)	(۴۴۶,۷۷۱)	(۱۶۱,۵۵۷)
پرداخت‌های نقدی بابت سود تسهیلات	(۲۵۵,۶۶۹)	(۵۹,۹۳۳)	(۲۱,۹۸۰)
پرداخت‌های نقدی بابت سود سهام	(۲۰,۰۰۰)	(۵,۲۰۰)	(۱۹۰)
جریان خالص ورود نقد حاصل از فعالیت‌های تامین مالی	(۲۴۳,۹۲۸)	(۷۷,۴۰۴)	۱۲۸,۹۷۴
خالص افزایش در موجودی نقد	(۱۲,۳۴۰)	۲۴,۰۳۶	(۲۶,۶۰۷)
مانده موجودی نقد در ابتدای سال	۵۳,۰۶۱	۲۸,۹۸۳	۵۵,۵۶۸
تاثیر تغییرات نرخ ارز	۲۱	۴۲	۲۲
مانده موجودی نقد در پایان سال	۴۰,۷۴۳	۵۳,۰۶۱	۲۸,۹۸۳

شرکت کارگزاری بانک سامان (سهامی‌خاص)

حمیدرضا مهرآور — مدیرعامل و عضو هیئت‌مدیره

رضا شیرین گوهریان — رئیس هیئت‌مدیره

شرکت صنایع بهداشتی پایدار (سهامی‌خاص)

سهیل کیانی پور — مدیرعامل و عضو هیئت‌مدیره

احسان منتصر — نایب رئیس هیئت‌مدیره

این گزارش توسط کارگزاری بانک سامان تهیه و تدوین نشده است.

شرکت صنایع بهداشتی پایدار (سهامی خاص) شماره ثبت: ۵۶۶۸۶۵

شرکت کارگزاری بانک سامان (سهامی خاص)

۴-۳-صورت تغییرات در حقوق مالکانه

جدول ۸ - صورت تغییرات در حقوق مالکانه (ارقام به میلیون ریال)

شرح	سرمایه	اندوخته قانونی	سود انباشته	جمع کل
مانده در ۱۴۰۲/۰۱/۰۱	۵۰۰,۰۰۰	۲,۹۴۷	۵۵,۸۱۳	۵۵۸,۷۶۰
تغییرات حقوق مالکانه سال ۱۴۰۲				
سود خالص گزارش شده در صورت‌های مالی سال۱۴۰۲	--	--	۱۷۷,۳۷۶	۱۷۷,۳۷۶
سود سهام مصوب	--	--	(۵,۲۰۰)	(۵,۲۰۰)
تخصیص به اندوخته قانونی	--	۸,۸۶۹	(۸,۸۶۹)	--
مانده در ۱۴۰۲/۱۲/۱۹	**۵۰۰,۰۰۰**	**۱۱,۸۱۶**	**۲۱۹,۱۲۰**	**۷۳۰,۹۳۶**
تغییرات حقوق مالکانه درسال ۱۴۰۳				
سود خالص سال مالی ۱۴۰۳	--	--	۱۳۰,۳۶۸	۱۳۰,۳۶۸
سود سهام مصوب	--	--	(۲۰,۰۰۰)	(۲۰,۰۰۰)
تخصیص سود به اندوخته قانونی	--	۶,۵۲۰	(۶,۵۲۰)	--
مانده در ۱۴۰۳/۱۲/۳۰	**۵۰۰,۰۰۰**	**۱۸,۳۳۶**	**۳۲۲,۹۶۸**	**۸۴۱,۳۰۴**

شرکت کارگزاری بانک سامان (سهامی‌خاص)

حمیدرضا مهرآور — مدیرعامل و عضو هیئت‌مدیره

رضا شیرین گوهریان — رئیس هیئت‌مدیره

شرکت صنایع بهداشتی پایدار (سهامی‌خاص)

سهیل گیانی پور — مدیرعامل و عضو هیئت‌مدیره

احسان منتصر — نایب‌رئیس هیئت‌مدیره

این گزارش توسط کارگزاری بانک سامان تهیه و تدوین نشده است.

شرکت صنایع بهداشتی پایدار (سهامی خاص) شماره ثبت: ۵۶۶۸۶۵

شرکت کارگزاری بانک سامان (سهامی خاص)

۵-۳- نسبت‌های مهم مالی

جدول زیر نسبت‌های مالی شرکت را طی سه سال اخیر منعکس می‌نماید:

جدول ۹- نسبت‌های مالی سه سال اخیر

شرح	حسابرسی شده سال مالی منتهی به ۱۴۰۳/۱۲/۳۰	حسابرسی شده سال مالی منتهی به ۱۴۰۲/۱۲/۲۹	حسابرسی شده سال مالی منتهی به ۱۴۰۱/۱۲/۲۹
نسبت‌های سودآوری			
حاشیه سود ناخالص	۳۲٪	۳۰٪	۳۰٪
حاشیه سود عملیاتی	۸٪	۹٪	۵٪
حاشیه سود خالص	۲٪	۶٪	۳٪
بازده دارایی‌ها(ROA)	۲٪	۵٪	۳٪
بازده حقوق صاحبان سهام(ROE)	۱۵٪	۲۴٪	۹٪
نسبت‌های نقدینگی			
نسبت جاری	۱۰۹٪	۱۱۵٪	۱۰۸٪
نسبت آنی	۹۴٪	۹۳٪	۷۹٪
نسبت نقدی	۱٪	۲٪	۳٪
نسبت‌های اهرمی			
نسبت بدهی	۸۸٪	۷۷٪	۷۱٪
نسبت مالکانه	۱۲٪	۲۳٪	۲۹٪

شرکت کارگزاری بانک سامان (سهامی‌خاص)

حمیدرضا مهرآور — مدیرعامل و عضو هیئت‌مدیره

رضا شیرین گوهریان — رئیس هیئت‌مدیره

شرکت صنایع بهداشتی پایدار (سهامی‌خاص)

سهیل کیانی پور — مدیرعامل و عضو هیئت‌مدیره

احسان منتصر — نایب رئیس هیئت‌مدیره

این گزارش توسط کارگزاری بانک سامان تهیه و تدوین نشده است.

شرکت کارگزاری بانک سامان (سهامی خاص)

شرکت صنایع بهداشتی پایدار (سهامی خاص) شماره ثبت: ۵۶۶۸۶۵

۴-وضعیت اعتباری شرکت

۴-۱- بدهی‌ها

بر اساس آخرین صورت‌های مالی حسابرسی شده سال مالی منتهی به ۱۴۰۳/۱۲/۳۰، اطلاعات مربوط به وضعیت اعتباری شرکت به شرح ذیل است:

جدول ۱۰- اطلاعات مربوط به وضعیت اعتباری شرکت (ارقام به میلیون ریال)

شرح		مبلغ
بدهی‌ها مطابق اقلام صورت وضعیت مالی به استثنای تسهیلات و مالیات	حساب‌ها و اسناد پرداختنی تجاری کوتاه‌مدت و بلندمدت	۲,۹۸۹,۲۹۴
	سایر حساب‌ها و اسناد پرداختنی	۲,۷۳۶,۴۴۴
	پیش دریافت‌ها	۱۲۱,۵۰۷
	سود سهام پرداختنی	-
	ذخیره مزایای پایان خدمت کارکنان	۲۹,۶۵۴
	سایر ذخایر	۲۹,۱۹۶
تسهیلات	حصه جاری تسهیلات مالی کوتاه‌مدت	۲۴۲,۴۹۹
	بلندمدت	-
	جریمه‌ها	-
	تسهیلات سر رسید شده و پرداخت نشده(معوق)	-
مالیات	مالیات پرداختنی	۲۱,۲۸۹

شرکت کارگزاری بانک سامان (سهامی‌خاص)
حمیدرضا مهرآور
مدیرعامل و عضو هیئت‌مدیره

رضا شیرین گوهریان
رئیس هیئت‌مدیره

شرکت صنایع بهداشتی پایدار (سهامی‌خاص)
سهیل کیانی پور
مدیرعامل و عضو هیئت‌مدیره

احسان منتصر
نایب‌رئیس هیئت‌مدیره

این گزارش توسط کارگزاری بانک سامان تهیه و تدوین شده است.

شرکت صنایع بهداشتی پایدار (سهامی خاص) شماره ثبت: ۵۶۶۸۶۵

شرکت کارگزاری بانک سامان (سهامی خاص)

۵-اطلاعات تکمیلی

۵-۱ تحلیل صنعت بسته‌بندی بطری پلی‌اتیلن:

بطری‌های پلی‌اتیلن (HDPE/LDPE) به عنوان یکی از اجزای حیاتی در بسته‌بندی محصولات FMCG، به ویژه شوینده‌ها و مایعات بهداشتی، نقش کلیدی در زنجیره تأمین دارند. این بطری‌ها باعث حفاظت از محصول، تسهیل حمل‌ونقل، و ایجاد ارزش افزوده در برند می‌شوند. با توجه به رشد مصرف محصولات شوینده و بهداشتی در ایران و جهان، تقاضا برای بسته‌بندی مناسب، مقاوم و با کیفیت بالا افزایش یافته است. شرکت صنایع بهداشتی پایدار، با توجه به توسعه خطوط تولید و افزایش حجم تولید شوینده‌های خود، نیاز به تامین بطری پلی‌اتیلن با کیفیت و قابل اطمینان دارد تا از توقف تولید و کاهش بهره‌وری جلوگیری شود.
در ایران، تولید بطری‌های پلی‌اتیلن توسط شرکت‌های داخلی انجام می‌شود و مواد اولیه آن‌ها (گرانول پلی‌اتیلن) توسط پتروشیمی‌ها تأمین می‌شود. وجود تولیدکنندگان داخلی باعث کاهش ریسک وابستگی کامل به واردات شده و امکان کنترل کیفیت و زمان تحویل سریع‌تر را فراهم می‌آورد.

۵-۲ بخش‌های بازار بر حسب انواع مشتری:

مصرف‌کنندگان بطری پلی‌اتیلن به طور مستقیم تولیدکنندگان محصولات شوینده و بهداشتی هستند. در این صنعت، مشتریان را می‌توان به دو بخش تقسیم کرد:
۱. کارخانه‌های تولید شوینده و بهداشتی:
شرکت‌هایی مانند صنایع بهداشتی پایدار، که بطری‌ها را برای بسته‌بندی مایعات ظرفشویی، دستشویی، سفیدکننده و غیره استفاده می‌کنند. این بخش بزرگ‌ترین مصرف‌کننده بطری در زنجیره است و نیاز به تأمین مستمر و مطمئن دارد.
۲. شرکت‌های پخش و بسته‌بندی واسطه‌ای:
برخی تولیدکنندگان کوچک و متوسط، بطری‌ها را از تأمین‌کنندگان خریداری کرده و محصولات خود را به بازار عرضه می‌کنند. وجود شبکه‌های توزیع موثر مانند فروشگاه‌های زنجیره‌ای و نمایندگی‌های مویرگی، بخش قابل توجهی از تقاضای بطری را به خود اختصاص می‌دهد.

۵-۳ تحلیل SWOT (قوت‌ها، ضعف‌ها، فرصت‌ها و تهدیدها)

قوت‌ها (Strengths) :

۱. تولید داخلی و خودکفایی نسبی در بطری‌های پلی‌اتیلن.
۲. دسترسی به مواد اولیه داخلی (گرانول پلی‌اتیلن از پتروشیمی‌ها).
۳. امکان کنترل کیفیت و استانداردهای تولید مطابق با نیاز مصرف‌کننده.
۴. کاهش هزینه حمل و تحویل سریع به دلیل تولید داخلی.
۵. انعطاف‌پذیری در طراحی و تغییر حجم/شکل بطری مطابق با نیاز خطوط تولید.

ضعف‌ها (Weaknesses) :

۱. محدودیت ظرفیت تولید برخی تولیدکنندگان داخلی در دوره‌های اوج تقاضا.
۲. وابستگی به نوسانات قیمت گرانول پلی‌اتیلن و نرخ ارز.
۳. فناوری محدود در تولید بطری‌های تخصصی یا با ویژگی‌های خاص (مانند مقاوم در برابر مواد شیمیایی قوی).
۴. کمبود تنوع در طرح و رنگ بطری‌های استاندارد.

شرکت کارگزاری بانک سامان (سهامی‌خاص)		شرکت صنایع بهداشتی پایدار (سهامی‌خاص)	
سیدرضا مهرآور	رضا شیرین گوهربان	سهیل کیانی پور	احسان منتصر
مدیرعامل و عضو هیئت‌مدیره	رئیس هیئت‌مدیره	مدیرعامل و عضو هیئت‌مدیره	کارپ رئیس هیئت‌مدیره

این گزارش توسط کارگزاری بانک سامان تهیه و تدوین شده است.

شرکت صنایع بهداشتی پایدار (سهامی خاص) شماره ثبت: ۵۶۶۸۶۵

شرکت کارگزاری بانک سامان (سهامی خاص)

فرصت‌ها (Opportunities) :

۱. رشد مصرف محصولات شوینده و بهداشتی در ایران و منطقه.
۲. افزایش تقاضای صادراتی برای محصولات بسته‌بندی‌شده با کیفیت بالا.
۳. امکان جذب سرمایه‌گذاری و فناوری خارجی برای تولید بطری‌های با کیفیت بالاتر.
۴. توسعه نوآوری در طراحی بسته‌بندی و افزایش ارزش افزوده برندهای داخلی.

تهدیدها (Threats) :

۱. نوسانات قیمت مواد اولیه و تغییرات نرخ ارز که هزینه تولید را تحت تأثیر قرار می‌دهد.
۲. ورود بطری‌های وارداتی ارزان و تقلبی به بازار.
۳. رقابت شدید در قیمت و کیفیت بین تولیدکنندگان داخلی.
۴. خطر توقف یا تأخیر در زنجیره تأمین و تأثیر آن بر تولید محصولات نهایی.

۵-۴ جمع‌بندی و راهکارها :

صنعت بسته‌بندی بطری پلی‌اتیلن ایران، با وجود چالش‌هایی مانند نوسان قیمت مواد اولیه و ظرفیت محدود تولیدکنندگان، از پتانسیل بالایی برخوردار است. برای بهبود عملکرد و کاهش ریسک، اقدامات زیر پیشنهاد می‌شود

۱. تأمین مستمر و قرارداد بلندمدت با تولیدکنندگان داخلی: برای جلوگیری از کمبود بطری در دوره‌های اوج تولید.
۲. مدیریت موجودی و سرمایه در گردش: تعیین روز موجودی مناسب و ایجاد بافر نقدی برای نوسانات قیمت.
۳. بهبود کیفیت و طراحی بطری: توسعه نوآوری در شکل، رنگ و مقاومت بطری مطابق نیاز محصولات.
۴. پیگیری بازار صادراتی و فرصت‌های منطقه‌ای: استفاده از ظرفیت صادراتی محصولات بسته‌بندی شده با کیفیت.

با مدیریت صحیح سرمایه در گردش و زنجیره تأمین، شرکت صنایع بهداشتی پایدار می‌تواند تولید محصولات خود را بدون وقفه حفظ کرده و از مزایای رقابتی ناشی از کنترل کیفیت و تامین به موقع بسته‌بندی بهره‌مند شود.

شرکت کارگزاری بانک سامان (سهامی‌خاص)		شرکت صنایع بهداشتی پایدار (سهامی‌خاص)	
حمیدرضا مهرآور	رضا شیرین گوهریان	سهیل کیانی پور	احسان منتصر
مدیرعامل و عضو هیئت‌مدیره	رئیس هیئت‌مدیره	مدیرعامل و عضو هیئت‌مدیره	نایب رئیس هیئت‌مدیره

این گزارش توسط کارگزاری بانک سامان تهیه و تدوین شده است.

شرکت صنایع بهداشتی پایدار (سهامی خاص) شماره ثبت: ۵۶۶۸۶۵

شرکت کارگزاری بانک سامان (سهامی خاص)

۶ -سابقه فروش شرکت

جدول ۱۱- سابقه فروش شرکت

طرف حساب	جمع کل فاکتورها(میلیون ریال)
پدیده شیمی قرن	۲,۹۷۱,۷۷۹
سپهر پلاستیک پدیده	۵۰۲,۹۳۵

۷-بررسی ماده ۱۴۱

با توجه به اطلاعات صورت‌های مالی تاریخی ارائه شده از سال‌های ۱۴۰۲ لغایت ۱۴۰۳ در جدول بخش‌های قبل،مشخص است که شرکت صنایع بهداشتی پایدار(سهامی خاص) در هیچ یک از سال‌های فعالیت خود مشمول ماده ۱۴۱ قانون تجارت نبوده است.

۸- ارتباط کارگزاری بانک سامان با طرح و متقاضی

مطابق با صورت‌های مالی شرکت صنایع بهداشتی پایدار(سهامی خاص)هیچ‌گونه ذی‌نفع، سهامدار یا اعضای هیئت‌مدیره مشترکی با کارگزاری بانک سامان (به عنوان عامل) ندارد.

۹-تشریح طرح تامین مالی

۹-۱- هـــــدف

شرکت در نظر دارد در راستای تامین منابع مالی مورد نیاز جهت تامین سرمایه در گردش جهت خرید بطری پلی اتیلن اقدام به تامین مالی جمعی نماید.

۹-۲-تشریح شیوه تامین مالی

با توجه به برنامه ارائه شده، شرکت صنایع بهداشتی پایدار(سهامی خاص) در نظر دارد بخشی از مصارف برنامه‌ریزی شده خود را از طریق سکوی تامین مالی جمعی پولسار (عامل)، تامین نماید. کارگزاری بانک سامان (عامل) پس از اخذ مجوز از فرابورس ایران، نسبت به ایجاد فراخوان تامین مالی جمعی به مبلغ ۲۵۰،۰۰۰ میلیون ریال می‌نماید که ۲۵،۰۰۰ میلیون ریال (معادل ۱۰ درصد از کل مبلغ تامین مالی) توسط متقاضی و ۲۲۵،۰۰۰ میلیون ریال (معادل ۹۰ درصد از مبلغ تامین مالی) توسط تامین‌کنندگان تامین می‌گردد. در صورت تایید شرکت کارگزاری بانک سامان مبنی بر کفایت مبالغ جمع‌آوری‌شده در پایان فراخوان جمع‌آوری وجوه، تمام وجوه جمع‌آوری‌شده به حساب متقاضی واریز شده و به میزان مشارکت هر تامین‌کننده، گواهی شراکت برای وی صادر می‌شود.

شرکت کارگزاری بانک سامان (سهامی‌خاص)		شرکت صنایع بهداشتی پایدار (سهامی‌خاص)	
حمیدرضا مهرآور	رضا شیرین گوهریان	سهیل کیانی پور	احسان منتصر
مدیرعامل و عضو هیئت‌مدیره	رئیس هیئت‌مدیره	مدیرعامل و عضو هیئت‌مدیره	نایب رئیس هیئت‌مدیره

این گزارش توسط کارگزاری بانک سامان تهیه و تدوین نشده است.

شرکت صنایع بهداشتی پایدار (سهامی خاص) شماره ثبت: ۵۶۶۸۶۵

شرکت کارگزاری بانک سامان (سهامی خاص)

۳-۹-سرمایه‌گذاری مورد نیاز و منابع تامین آن

مبلغ کل سرمایه‌گذاری مورد نیاز جهت اجرای برنامه یاد شده فوق ۲۵۰,۰۰۰ میلیون ریال و منابع تامین آن به شرح جدول ذیل است:

جدول ۱۲- منابع و مصارف طرح

شرح	مبلغ(میلیون ریال)
منابع حاصل از تامین مالی جمعی	۲۲۵,۰۰۰
منابع داخلی شرکت	۲۵,۰۰۰
جمع منابع	۲۵۰,۰۰۰
سرمایه در گردش	۲۵۰,۰۰۰
جمع مصارف	۲۵۰,۰۰۰

۴-۹-نحوه مشارکت تامین‌کنندگان

باتوجه‌به برنامهٔ ارائه‌شده، شرکت صنایع بهداشتی پایدار (سهامی خاص) در نظر دارد بخشی از مصارف برنامه‌ریزی‌شده خود را از طریق سکوی تامین مالی جمعی پولسار (عامل)، تامین نماید. متقاضی باتوجه‌به برآورد اولیه از طرح موظف است درآمد طرح به میزان حداقل ۸۷۴,۱۷۱ میلیون ریال را محقق سازد. سود حاصل از تحقق این میزان درآمد، ۱۲۲,۳۸۴ میلیون ریال پیش‌بینی می‌شود؛ که با نسبت ۷۳.۵٪ سهم تامین‌کنندگان ۲۶.۵٪ سهم متقاضی تقسیم خواهد شد. درصورت افزایش سود برآورد شده بیش از ۱۲۲,۳۸۴ میلیون ریال ، مابه‌تفاوت آن به نسبت ۹۹٪ سهم متقاضی و ۱٪ سهم تامین‌کنندگان تقسیم خواهد شد.

نرخ سود علی‌الحساب ۴۰ درصد سالیانه می‌باشد که به صورت هر سه‌ماه یکبار به تأمین‌کنندگان پرداخت می‌گردد. سود قطعی طرح در پایان عمر اوراق گواهی مشارکت (در پایان یک‌سال) به صورت قطعی محاسبه و پس از تایید حسابرس در صورت وجود مازاد، به تأمین‌کنندگان پرداخت خواهد شد.

۵-۹-وضعیت تضامین طرح

تعهد پوشش اصل مبالغ تامین مالی شده توسط چک خواهد بود.

شرکت کارگزاری بانک سامان (سهامی‌خاص)

حمیدرضا مهتاور — مدیرعامل و عضو هیئت‌مدیره

رضا شیرین گوهریان — رئیس هیئت‌مدیره

شرکت صنایع بهداشتی پایدار (سهامی‌خاص)

سهیل کیانی پور — مدیرعامل و عضو هیئت‌مدیره

احسان منتصر — نایب رئیس هیئت‌مدیره

این گزارش توسط کارگزاری بانک سامان کهیه و تدوین نشده است.

شرکت کارگزاری بانک سامان (سهامی خاص)

شرکت صنایع بهداشتی پایدار (سهامی خاص) شماره ثبت: ۵۶۶۸۶۵

۶-۹-پرداخت اصل سرمایه و سود تامین‌کنندگان

باتوجه به تضمین اصل سرمایه تامین‌کنندگان و برآورد سود پیش‌بینی شده طرح، مبالغ پرداختی به تامین‌کنندگان به شرح جدول زیر است:

جدول ۱۳- مواعد پرداخت اصل سرمایه و سود تامین‌کنندگان

تاریخ پرداخت	آورده تامین‌کنندگان	پرداخت سود پیش‌بینی شده	باز پرداخت اصل سرمایه	خالص جریان نقدی مشارکت کنندگان
هم‌زمان با تامین وجه	(۲۲۵,۰۰۰)	-	-	(۲۲۵.۰۰۰)
سه ماه پس از تامین وجه	-	۲۲,۵۰۰	-	۲۲,۵۰۰
شش ماه پس از تامین وجه	-	۲۲,۵۰۰	-	۲۲,۵۰۰
نه ماه پس از تامین وجه	-	۲۲,۵۰۰	-	۲۲,۵۰۰
دوازده ماه پس از تامین وجه	-	۲۲,۵۰۰	۲۲۵,۰۰۰	۲۴۷,۵۰۰

۷-۹-حسن سابقه متقاضی در سایر طرح‌ها

لازم به ذکر است شرکت صنایع بهداشتی پایدار(سهامی خاص) از طریق سکوی پولسار یک طرح تأمین مالی جمعی در جریان به شرح جدول دارد:

نام طرح	مدت زمان پرداخت سود و بازپرداخت اصل	تاریخ واریز مبالغ جمع‌آوری شده	سود پیش بینی شده	مبالغ طرح (میلیون ریال)	آخرین وضعیت طرح
تامین سرمایه در گردش خرید مواد اولیه شوینده (تگزاپن)	پرداخت سود در فواصل سه ماهه و اصل سرمایه یک‌سال پس از جمع‌آوری وجوه	۱۴۰۴/۰۸/۰۶	٪۴۰	۲۵۰,۰۰۰	جاری

شرکت کارگزاری بانک سامان (سهامی‌خاص)

حمیدرضا مهرآور — مدیرعامل و عضو هیئت‌مدیره

رضا شیرین گوهریان — رئیس هیئت‌مدیره

شرکت صنایع بهداشتی پایدار (سهامی‌خاص)

سهیل کیانی پور — مدیرعامل و عضو هیئت‌مدیره

احسان منتصر — نایب رئیس هیئت‌مدیره

این گزارش توسط کارگزاری بانک سامان تهیه و تدوین نشده است.

شرکت صنایع بهداشتی پایدار (سهامی خاص) شماره ثبت: ۵۶۶۸۶۵

۸-۹-مشخصات گواهی شراکت

به منظور انجام برنامه تشریح شده در بخش قبل، عامل نسبت به تامین مالی جمعی با مشخصات زیر اقدام نموده و وجوه جمع‌آوری شده را به وکالت از دارندگان گواهی مشارکت، به شرکت صنایع بهداشتی پایدار(سهامی خاص) پرداخت خواهد نمود.

عنوان طرح: طرح تامین سرمایه در گردش جهت خرید بطری پلی اتیلن؛

محل اجرای طرح: تهران، کاووسیه، خیابان پردیس ، بن بست پریان، پلاک ۱۰، طبقه سوم، واحد ۸؛

مدت فراخوان جمع آوری وجوه: ۳۰ روز؛

دوره سرمایه‌گذاری: ۱۲ماه؛

سرمایه مورد نیاز: ۲۵۰,۰۰۰ میلیون ریال؛

حداقل سرمایه قابل پذیرش برای موفقیت کمپین: ۲۵۰,۰۰۰ میلیون ریال؛

تعداد کل گواهی های شراکت قابل عرضه: ۲۵۰,۰۰۰,۰۰۰ گواهی شراکت؛

قیمت هر گواهی شراکت: ۱,۰۰۰ ریال؛

حداکثر مبلغ سرمایه‌گذاری برای تامین‌کننده حقیقی: ۱۲,۵۰۰ میلیون ریال؛

حداکثر مبلغ سرمایه‌گذاری برای تامین‌کننده حقوقی: ۲۲۵,۰۰۰ میلیون ریال؛

حداکثر تعداد گواهی شراکت قابل خریداری برای تامین‌کننده حقیقی: ۱۲,۵۰۰,۰۰۰ گواهی شراکت؛

حداکثر تعداد گواهی شراکت قابل خریداری برای تامین‌کننده حقوقی: ۲۲۵,۰۰۰,۰۰۰ گواهی شراکت؛

حداقل مبلغ سرمایه‌گذاری برای تامین‌کننده حقیقی: ۵ میلیون ریال؛

حداقل مبلغ سرمایه‌گذاری برای تامین‌کننده حقوقی: ۱۰ میلیون ریال؛

سود مشارکت دوره سرمایه‌گذاری: ۴۰ درصد سالانه؛

شیوه پرداخت اصل سرمایه: باز پرداخت اصل سرمایه یک‌سال پس از جمع‌آوری وجوه؛

شیوه پرداخت سود مشارکت: هر سه‌ماه یک‌بار پس از جمع آوری وجوه؛

تضامین: چک؛

عامل: شرکت کارگزاری بانک سامان (سهامی خاص) ؛

نهاد مالی: شرکت کارگزاری بانک سامان (سهامی خاص) ؛

خرید گواهی شراکت از سکوی تامین مالی پولسار مستلزم ثبت نام در سایت و احراز هویت است.

شرکت کارگزاری بانک سامان (سهامی‌خاص)

حمیدرضا مهرآور — مدیرعامل و عضو هیئت‌مدیره

رضا شیرین گوهریان — رئیس هیئت‌مدیره

شرکت صنایع بهداشتی پایدار (سهامی‌خاص)

سهیل کیانی‌پور — مدیرعامل و عضو هیئت‌مدیره

احسان منصر — نایب رئیس هیئت‌مدیره

این گزارش توسط کارگزاری بانک سامان تهیه و تدوین نشده است.

شرکت صنایع بهداشتی پایدار (سهامی خاص) شماره ثبت: ۵۶۶۸۶۵

شرکت کارگزاری بانک سامان (سهامی خاص)

۱۰-پیش‌بینی مالی طرح

شرکت در نظر دارد در راستای تامین منابع مالی مورد نیاز جهت بخشی از تامین سرمایه در گردش جهت خرید بطری پلی اتیلن اقدام به تامین مالی جمعی نماید. با توجه به منابع تامین شده و نیز منابع داخلی شرکت، پیش‌بینی درآمدها و مخارج طرح به شرح جدول زیر می‌باشد.

جدول ۱۴- پیش‌بینی درآمد و سود طرح

شرح	تعداد(کارتن)	نرخ میانگین(ریال)	مبلغ (میلیون ریال)
درآمد حاصل از فروش	۹۶,۵۹۷	۹,۰۴۹,۶۶۹	۸۷۴,۱۷۱
بهای تمام شده:			
شرح			مبلغ (میلیون ریال)
مواد مستقیم مصرفی			(۵۰۷,۰۱۹)
دستمزد مستقیم			(۲۶,۲۲۵)
سایر هزینه ها-سربار عمومی			(۱۷,۴۸۳)
هزینه فروش و اداری و عمومی			(۲۰۱,۰۵۹)
سود پیش‌بینی شده		۱۲۲,۳۸۴	

جدول ۱۵- ریز درآمد حاصل از فروش

نام محصول	تعداد کارتن	مبلغ(ریال)
مایع لباسشویی بوژنه ۲۴۰۰ گرمی ۶ عددی	۸۹,۱۵۸	۸۱۴,۳۵۴,۵۴۱,۰۶۷
مایع لباسشویی تیره شوی بوژنه ۹۰۰ گرمی ۱۲ عددی	۷,۴۳۹	۵۹,۸۱۶,۳۲۹,۹۶۴
جمع	۹۶,۵۹۷	۸۷۴,۱۷۰,۸۷۱,۰۳۱

شرکت کارگزاری بانک سامان (سهامی‌خاص)

حمیدرضا مرادآور — مدیرعامل و عضو هیئت‌مدیره

رضا شیرین گوهریان — رئیس هیئت‌مدیره

شرکت صنایع بهداشتی پایدار (سهامی‌خاص)

سهیل کیانی پور — مدیرعامل و عضو هیئت‌مدیره

احسان منتصر — نایب رئیس هیئت‌مدیره

این گزارش توسط کارگزاری بانک سامان تهیه و تدوین شده است.

شرکت صنایع بهداشتی پایدار (سهامی خاص) شماره ثبت: ۵۶۶۸۶۵

جدول ۱۶- ریز مواد مستقیم مصرفی(ارقام به میلیون ریال)

شرح	فله	بطری	اتیکت	کارتن	مواد مستقیم مصرفی
مایع لباسشویی بوژنه	۲۴۲,۴۲۴	۲۱۶,۱۸۳	۲,۶۹۵	۱۱,۰۲۴	۴۷۲,۳۲۶
مایع لباسشویی تیره شوی بوژنه	۱۹,۵۶۳	۱۴,۰۴۱	۱۸۰	۹۰۹	۳۴,۶۹۳
جمع	۲۶۱,۹۸۷	۲۳۰,۲۲۴	۲,۸۷۵	۱۱,۹۳۳	۵۰۷,۰۱۹

پیش‌بینی جریان‌های نقدی طرح به شرح زیر است:

جدول ۱۷- پیش‌بینی جریان‌های نقدی طرح (ارقام به میلیون ریال)

منابع	سه ماهه اول	سه ماهه دوم	سه ماهه سوم	سه ماهه چهارم	کل سال
وصول درآمد فروش	۲۱۸,۵۴۳	۲۱۸,۵۴۳	۲۱۸,۵۴۳	۲۱۸,۵۴۳	۸۷۴,۱۷۱
تامین مالی جمعی	۲۲۵,۰۰۰	-	-	-	۲۲۵,۰۰۰
منابع داخلی	۲۵,۰۰۰	-	-	-	۲۵,۰۰۰
مجموع منابع	۴۶۸,۵۴۳	۲۱۸,۵۴۳	۲۱۸,۵۴۳	۲۱۸,۵۴۳	۱,۱۲۴,۱۷۱
خرید مواد اولیه	(۱۲۶,۷۵۵)	(۱۲۶,۷۵۵)	(۱۲۶,۷۵۵)	(۱۲۶,۷۵۵)	(۵۰۷,۰۱۹)
دستمزد مستقیم	(۶,۵۵۶)	(۶,۵۵۶)	(۶,۵۵۶)	(۶,۵۵۶)	(۲۶,۲۲۵)
سایر هزینه ها-سربار عمومی	(۴,۳۷۱)	(۴,۳۷۱)	(۴,۳۷۱)	(۴,۳۷۱)	(۱۷,۴۸۳)
هزینه فروش و اداری و عمومی	(۵۰,۲۶۵)	(۵۰,۲۶۵)	(۵۰,۲۶۵)	(۵۰,۲۶۵)	(۲۰۱,۰۵۹)
سود علی الحساب تامین مالی	(۲۲,۵۰۰)	(۲۲,۵۰۰)	(۲۲,۵۰۰)	(۲۲,۵۰۰)	(۹۰,۰۰۰)
بازپرداخت اصل تامین مالی	-	-	-	(۲۲۵,۰۰۰)	(۲۲۵,۰۰۰)
مجموع مصارف	(۲۱۰,۴۴۷)	(۲۱۰,۴۴۷)	(۲۱۰,۴۴۷)	(۴۳۵,۴۴۷)	(۱,۰۶۶,۷۸۷)
مازاد(کسری)نقدینگی	۲۵۸,۰۹۶	۸,۰۹۶	۸,۰۹۶	(۲۱۶,۹۰۴)	۵۷,۳۸۴
نقد اول	-	۲۵۸,۰۹۶	۲۶۶,۱۹۲	۲۷۴,۲۸۸	-
نقد پایان دوره	۲۵۸,۰۹۶	۲۶۶,۱۹۲	۲۷۴,۲۸۸	۵۷,۳۸۴	۵۷,۳۸۴

شرکت کارگزاری بانک سامان (سهامی‌خاص)

حمیدرضا مهرآور — مدیرعامل و عضو هیئت‌مدیره

رضا شیرین گوهریان — رئیس هیئت‌مدیره

شرکت صنایع بهداشتی پایدار (سهامی‌خاص)

سهیل کیانی پور — مدیرعامل و عضو هیئت‌مدیره

احسان منتصر — نایب‌رئیس هیئت‌مدیره

این گزارش توسط کارگزاری بانک سامان تهیه و تدوین نشده است.

شرکت صنایع بهداشتی پایدار (سهامی خاص) شماره ثبت: ۵۶۶۸۶۵

شرکت کارگزاری بانک سامان (سهامی خاص)

۱۱-عوامل ریسک

انجام برنامه پیشنهادی، با ریسک‌های با اهمیتی همراه است. پیش از تصمیم‌گیری در خصوص اجرای این برنامه‌ها، لازم است عوامل ریسک زیر، مدنظر تامین‌کننده قرار گیرد.

ریسک قیمت مواداولیه و بسته بندی (گرانول پلی اتیلن)

قیمت بطری‌های پلی‌اتیلن مستقیماً تابع قیمت گرانول‌های پتروشیمی است. نوسانات قیمت جهانی نفت، نرخ ارز، یا محدودیت عرضه داخلی می‌تواند منجر به افزایش بهای تمام‌شده بطری و در نتیجه افزایش هزینه‌های بسته‌بندی شود. این ریسک مستقیماً بر میزان سرمایه در گردش مورد نیاز تأثیر می‌گذارد.

ریسک تامین و کیفیت محصول

در صورت بروز کمبود ظرفیت یا اختلال در تولید تأمین‌کنندگان بطری، ممکن است تحویل سفارش‌ها با تأخیر مواجه شود. همچنین کیفیت پایین یا مغایرت در مشخصات فنی بطری‌ها می‌تواند باعث وقفه در خطوط بسته‌بندی و افزایش ضایعات گردد. این موارد می‌توانند هزینه‌های غیرمستقیم و توقف تولید را به همراه داشته باشند.

ریسک مربوط به عوامل بین المللی یا تغییر مقرات دولتی

تغییر در مقررات مرتبط با صنعت پتروشیمی، محدودیت‌های صادرات یا واردات مواد اولیه، و نیز عوامل سیاسی یا تحریم‌های بین‌المللی، می‌تواند عرضه و قیمت مواد اولیه بسته‌بندی را تحت تأثیر قرار دهد. همچنین سیاست‌های جدید زیست‌محیطی ممکن است محدودیت‌هایی در استفاده از پلاستیک‌های سنتی ایجاد کند.

ریسک نقدینگی

در صورتی که شرکت در بازه‌های زمانی کوتاه با افزایش ناگهانی قیمت مواد اولیه یا کاهش دریافت مطالبات از مشتریان روبه‌رو شود، ممکن است در تأمین وجه نقد برای خرید بطری‌های مورد نیاز دچار چالش گردد. این ریسک در شرایط تورمی و دوره‌های رکود فروش افزایش می‌یابد و می‌تواند موجب اختلال در تداوم تولید شود.

ریسک اقتصادی کلان

نوسانات اقتصادی کشور، از جمله تغییر در نرخ ارز، تورم عمومی، و سیاست‌های پولی و مالی، بر هزینه‌های تأمین مواد اولیه و سرمایه در گردش تأثیرگذار است. همچنین تغییر در قدرت خرید مصرف‌کننده نهایی می‌تواند به‌صورت غیرمستقیم تقاضای محصولات شوینده و در نتیجه نیاز به بطری را تحت‌تأثیر قرار دهد.

شرکت کارگزاری بانک سامان (سهامی‌خاص)		شرکت صنایع بهداشتی پایدار (سهامی‌خاص)	
حمیدرضا مهرآور	رضا شیرین گوهریان	سهیل کیانی پور	احسان منتصر
مدیرعامل و عضو هیئت‌مدیره	رئیس هیئت‌مدیره	مدیرعامل و عضو هیئت‌مدیره	نایب رئیس هیئت‌مدیره

این گزارش توسط کارگزاری بانک سامان تهیه و تدوین شده است.

شرکت کارگزاری بانک سامان (سهامی خاص)

شرکت صنایع بهداشتی پایدار (سهامی خاص) شماره ثبت: ۵۶۶۸۶۵

۱۲-پیوست ها

۱۲-۱-مجوز فعالیت اقتصادی شرکت



جمهوری اسلامی ایران
وزارت صنعت ، معدن و تجارت
سازمان صنعت معدن تجارت استان قزوین

با صدور این پروانه، پروانه بهره برداری قبل به شماره ۱۳۷/۶۷۰۱۲ مورخ ۱۴۰۰/۰۱/۱۵ ابطال و از درجه اعتبار ساقط گردیده است./

پروانه بهره برداری

شرکت **صنایع بهداشتی پایدار (سهامی خاص)** ثبت شده به شماره **۵۶۶۸۶۵** مورخ **۱۳۹۹/۰۷/۲۱** با شناسه ملی **۱۴۰۰۹۵۰۹۲۴۵** در اداره ثبت شرکت ها و مؤسسات غیرتجاری به نشانی: **استان: قزوین، شهرستان: آبیک شهر آبیک ، کیلومتر ۲۵ اتوبان قزوین به تهران، میرینجی، پشت پمپ بنزین و جنب شرکت رضا بافت کدبستی ۳۴۴۴۱۱۲۱۳۴**

با توجه به راه اندازی و دستیابی آن واحد به انجام عملیات تولید انبوه، این پروانه جهت تولید محصولات زیر و به منظور استفاده از مزایای قانونی آن اعطاء می گردد.(برای سه شیفت)

محصولات اصلی	ظرفیت سالانه	واحد	شماره شناسائی کالا
۱- مایع شیشه پاک کن خانگی	۱۰۰۰	تن	۲۴۲۴۵۱۲۳۳۷
۲- مایع دست شویی	۱۶۰۰	تن	۲۴۲۴۵۱۲۳۳۸
۳- مایع ظرف شویی	۱۶۰۰	تن	۲۴۲۴۵۱۲۳۴۰
۴- مایع لکه بر (آب ژاول)	۱۵۰۰	تن	۲۴۲۴۵۱۲۳۵۸
۵- مایع جرم گیر (سطوح و لوازم خانگی)	۱۰۰۰	تن	۲۴۲۴۵۱۲۵۱۴

بقیه محصولات به پیوست می باشد

*این پروانه با توجه به توضیحات پشت صفحه دارای اعتبار است

عزیزاله افشلی
رئیس سازمان صنعت، معدن و تجارت استان قزوین



جمهوری اسلامی ایران
وزارت صنعت ، معدن و تجارت
سازمان صنعت معدن تجارت استان قزوین

پروانه بهره برداری

محصولات اصلی	ظرفیت سالانه	واحد	شماره شناسائی کالا
۶- بطری از پلی اتیلن	۴۲۰	تن	۲۵۲۰۵۱۲۴۵۲

تعداد محصولات مندرج در این پروانه بهره برداری ۶ قلم می باشد

عزیزاله افشلی
رئیس سازمان صنعت، معدن و تجارت استان قزوین

شرکت کارگزاری بانک سامان (سهامی خاص)

حمیدرضا مهرآور — مدیرعامل و عضو هیئت‌مدیره

رضا شیرین گوهریان — رئیس هیئت‌مدیره

شرکت صنایع بهداشتی پایدار (سهامی خاص)

سهیل کیانی پور — مدیرعامل و عضو هیئت‌مدیره

احسان منتصر — نایب رئیس هیئت‌مدیره

این گزارش توسط کارگزاری بانک سامان تهیه و تدوین شده است.

شرکت صنایع بهداشتی پایدار (سهامی خاص) شماره ثبت: ۵۶۶۸۶۵

شرکت کارگزاری بانک سامان (سهامی خاص)





شماره پروانه: ۷۶۲۸۷۰۱۹۸۲
تاریخ صدور اولیه: ۱۳۹۸/۰۸/۲۸
(اصلاحیه) - تاریخ اصلاحیه: ۱۴۰۰/۰۲/۲۸

ریاست جمهوری
سازمان ملی استاندارد ایران

پروانه کاربرد علامت استاندارد اجباری

بر اساس قانون تقویت و توسعه نظام استاندارد، مصوب سال یک هزار و سیصد و نود و شش و در اجرای مصوبات شورای عالی استاندارد، به موجب این پروانه اجازه داده میشود، شرکت صنایع بهداشتی پایدار با رعایت قوانین و مقررات مربوط و استاندارد ملی شماره ۲۳۶۱ و ۱۹۹۴ از علامت استاندارد ایران برای فرآورده محلول ضدعفونی هیپوکلریت جهت مصارف خانگی (مایع سفید کننده) با نام و علامت تجاری درج شده در پشت پروانه استفاده نماید.

غلامرضا شریعتی
رئیس سازمان ملی استاندارد ایران

واحد تولیدی یا خدماتی باید حداقل ۳۰ روز قبل از پایان اعتبار پروانه اقدامات لازم را به منظور تمدید پروانه و به روز رسانی مستندات بعمل آورد.
آدرس: قزوین - آبیک - کیلومتر ۲۵ اتوبان قزوین- تهران - شهرک پست بزرین - جنب شرکت رضا بافت
مدت اعتبار این پروانه تا تاریخ ۱۴۰۱/۰۸/۲۸(بیست و هشتم آبان ماه یک هزار و چهارصد و یک) می باشد
شناسه ملی : ۱۴۰۰۹۵۰۳۲۴۵
این پروانه بدون هولوگرام و مهر برجسته فاقد اعتبار است

شرکت کارگزاری بانک سامان (سهامی خاص)

حمیدرضا مهرآور
مدیرعامل و عضو هیئت‌مدیره

رضا شیرین گوهریان
رئیس هیئت‌مدیره

شرکت صنایع بهداشتی پایدار (سهامی خاص)

سهیل کیانی پور
مدیرعامل و عضو هیئت‌مدیره

احسان منتصر
نایب رئیس هیئت‌مدیره

این گزارش توسط کارگزاری بانک سامان تهیه و تدوین نشده است.

شرکت کارگزاری بانک سامان (سهامی خاص)

شرکت صنایع بهداشتی پایدار (سهامی خاص)
شماره ثبت: ۵۶۶۸۶۵

۱۲-2- اعتبارسنجی شرکت و اعضای هیئت‌مدیره

بانک سامان
Saman Bank

گزارش اعتبارسنجی حقوقی

تاریخ: ۱۴۰۴/۰۴/۳۱

وضعیت اعتبارسنجی

شناسه ملی: ۱۴۰۰۹۵۰۹۲۴۵	امتیاز اعتباری: ۸۵۴	پیشنهاد تصمیم: قبول

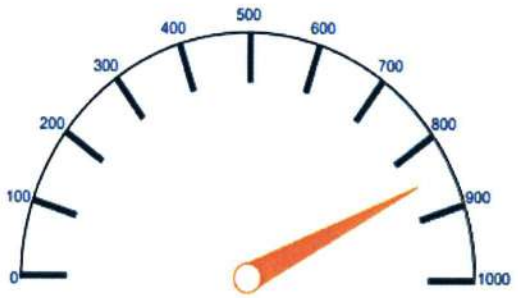

امتیاز اعتباری : ۸۵۴

شرکت کارگزاری بانک سامان (سهامی‌خاص)

حمیدرضا طهرآور
مدیرعامل و عضو هیئت‌مدیره

رضا شیرین گوهریان
رئیس هیئت‌مدیره

شرکت صنایع بهداشتی پایدار (سهامی‌خاص)

سهیل کیانی پور
مدیرعامل و عضو هیئت‌مدیره

احسان منتصر
نایب رئیس هیئت‌مدیره

این گزارش توسط کارگزاری بانک سامان تهیه و تدوین نشده است.

شرکت صنایع بهداشتی پایدار (سهامی خاص)
شماره ثبت: ۵۶۶۸۶۵

شرکت کارگزاری بانک سامان
(سهامی خاص)

بانک سامان
Saman Bank

گزارش اعتبارسنجی

تاریخ: ۱۴۰۲/۰۲/۲۱

وضعیت اعتبارسنجی	
کدملی: ۱۸۱۹۸۵۷۶۳۸	نام شخص: احسان منتصر
پیشنهاد تصمیم: قبول	امتیاز اعتباری: ۸۵۶



امتیاز اعتباری: ۸۵۶

شرکت کارگزاری بانک سامان (سهامی‌خاص)

حمیدرضا مهراور
مدیرعامل و عضو هیئت‌مدیره

رضا شیرین گوهریان
رئیس هیئت‌مدیره

شرکت صنایع بهداشتی پایدار (سهامی‌خاص)

سهیل کیانی پور
مدیرعامل و عضو هیئت‌مدیره

احسان منتصر
نایب رئیس هیئت‌مدیره

این گزارش توسط کارگزاری بانک سامان تهیه و تدوین نشده است.

شرکت صنایع بهداشتی پایدار (سهامی خاص) شماره ثبت: ۵۶۶۸۶۵

شرکت کارگزاری بانک سامان (سهامی خاص)

بانک سامان
Saman Bank

گزارش اعتبارسنجی

تاریخ: ۱۴۰۲/۰۸/۰۲

وضعیت اعتبارسنجی

کدملی : ۲۷۲۱۴۹۹۱۰۶ نام شخص : سیدعبدالرضا مظفري چنيجاني

پیشنهاد تصمیم : رد - ریسک اعتباری خیلی زیاد امتیاز اعتباری : ۵۴۵



امتیاز اعتباری : ۵۴۵

شرکت کارگزاری بانک سامان (سهامی‌خاص)		شرکت صنایع بهداشتی پایدار (سهامی‌خاص)	
رضا شیرین گوهریان	حمیدرضا مهرآور	سهیل کیانی پور	احسان منتصر
رئیس هیئت‌مدیره	مدیرعامل و عضو هیئت‌مدیره	مدیرعامل و عضو هیئت‌مدیره	نایب رئیس هیئت‌مدیره

این گزارش توسط کارگزاری بانک سامان تهیه و تدوین نشده است.

شرکت صنایع بهداشتی پایدار (سهامی خاص) شماره ثبت: ۵۶۶۸۶۵

شرکت کارگزاری بانک سامان (سهامی خاص)

بانک سامان
Saman Bank

گزارش اعتبارسنجی

تاریخ: ۱۴۰۲/۰۲/۲۱

وضعیت اعتبارسنجی	
کدملی : ۱۲۶۳۳۴۴۰۲۱	نام شخص : سهیل کیانی پور
پیشنهاد تصمیم : قبول	امتیاز اعتباری : ۸۳۳

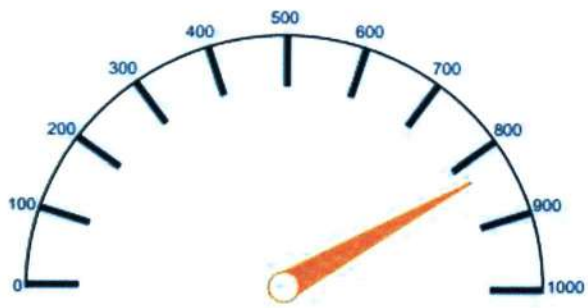

امتیاز اعتباری : ۸۳۳

شرکت کارگزاری بانک سامان (سهامی‌خاص)

حمیدرضا مهرآور
مدیرعامل و عضو هیئت‌مدیره

رضا شیرین گوهریان
رئیس هیئت‌مدیره

شرکت صنایع بهداشتی پایدار (سهامی‌خاص)

سهیل کیانی پور
مدیرعامل و عضو هیئت‌مدیره

احسان منتصر
نایب رئیس هیئت‌مدیره

این گزارش توسط کارگزاری بانک سامان تهیه و تدوین شده است.

شرکت صنایع بهداشتی پایدار (سهامی خاص) شماره ثبت: ۵۶۶۸۶۵

شرکت کارگزاری بانک سامان (سهامی خاص)

۱۲-۳ گواهی عدم سوءپیشینه اعضای هیئت‌مدیره

قوه قضاییه

دادگستری کل استان تهران

واحد سجل قضایی دادسرای عمومی و انقلاب شهرستان تهران

واحد سجل قضایی

گواهی عدم سوء پیشینه کیفری



شماره : ۱۴۰۳۲۲-۳۸۲۳۷۸۲۵۶

تاریخ صدور : ۱۴۰۳/۰۸/۰۳

بدین وسیله در اجرای ماده۱۳ آیین‌نامه سجل‌قضایی مصوب ۱۳۹۸ گواهی می‌شود که صاحب تصویر فوق آقا/خانم:

نام: سیدعبدالرضا نام خانوادگی: مظفری چنیجانی فرزند: سیدمظفر متولد: ۱۳۳۷/۰۳/۱۶ شماره ملی: ۲۷۲۱۳۹۹۱۰۶

فاقد سوء پیشینه کیفری است

دادیارواحد سجل قضایی دادسرای عمومی و انقلاب تهران
- مریم کریمی احمدآبادی

۱- با توجه ماده ۶۵۵ قانون آیین دادرسی کیفری نسخه الکترونیکی این گواهی کافی و معتبر بوده و نیاز به مهر ندارد

۲- این گواهی با بررسی سوابق موجود مطابق تبصره ۲ ماده ۱۰ آیین نامه مذکور و با توجه به ماده ۲۵ قانون مجازات اسلامی مصوب ۱۳۹۲ به صورت الکترونیکی صادر گردید و احراز اصالت آن دو ماه از تاریخ صدور با مراجعه به نشانی www.adliran.ir امکان‌پذیر است.

۳- مبلغ ۲۰۰.۰۰۰ ریال بابت هزینه ابطال تمبر و ریال بابت هزینه خدمات الکترونیک طی شماره ۱۴۰۳۲۰۲۶۰۳۹۱۱۵۱۰۷۶ دریافت گردید.

شرکت کارگزاری بانک سامان (سهامی‌خاص)		شرکت صنایع بهداشتی پایدار (سهامی‌خاص)	
حمیدرضا قهرآور	رضا شیرین گوهریان	سهیل کیانی پور	احسان منتصر
مدیرعامل و عضو هیئت‌مدیره	رئیس هیئت‌مدیره	مدیرعامل و عضو هیئت‌مدیره	نایب رئیس هیئت‌مدیره

این گزارش توسط کارگزاری بانک سامان تهیه و تدوین شده است.

شرکت صنایع بهداشتی پایدار (سهامی خاص) شماره ثبت: ۵۶۶۸۶۵

شرکت کارگزاری بانک سامان (سهامی خاص)

قوه قضاییه

دادگستری کل استان تهران

واحد سجل قضایی دادسرای عمومی و انقلاب شهرستان تهران

واحد سجل قضایی

گواهی عدم سوء پیشینه کیفری



شماره : ۱۴۰۴۲۲۰۲۴۱۸۳۵۴۳۶

تاریخ صدور : ۱۴۰۴/۰۷/۱۹

بدین وسیله در اجرای ماده۱۳ آیین‌نامه سجل‌قضایی مصوب ۱۳۹۸ گواهی می‌شود که صاحب تصویر فوق آقا/خانم:

نام: **سهیل** نام خانوادگی: **کیانی پور** فرزند: **عباس** متولد: **۱۳۶۴/۰۹/۲۶** شماره ملی: **۱۲۶۲۲۳۴۰۲۱**

فاقد سوء پیشینه کیفری است

دادیار واحد سجل قضایی دادسرای عمومی و انقلاب تهران - زهرا سمیعی عارف

۱- با توجه ماده ۶۵۵ قانون آیین دادرسی کیفری نسخه الکترونیکی این گواهی کافی و معتبر بوده و نیاز به مهر ندارد

۲- این گواهی با بررسی سوابق موجود مطابق تبصره ۲ ماده ۱۰ آیین نامه مذکور و با توجه به ماده ۲۵ قانون مجازات اسلامی مصوب ۱۳۹۲ به صورت الکترونیکی صادر گردید و احراز اصالت آن دو ماه از تاریخ صدور با مراجعه به نشانی www.adliran.ir امکان‌پذیر است.

۳- مبلغ ۲۰۰،۰۰۰ ریال بابت هزینه ابطال تمبر و ریال بابت هزینه خدمات الکترونیک طی شماره ۱۴۰۴۲۰۲۶۰۳۵۹۲۰۴۶۳۱ دریافت گردید.

شرکت کارگزاری بانک سامان (سهامی‌خاص)

حمیدرضا مهرآور — مدیرعامل و عضو هیئت‌مدیره

رضا شیرین گوهریان — رئیس هیئت‌مدیره

شرکت صنایع بهداشتی پایدار (سهامی‌خاص)

سهیل کیانی پور — مدیرعامل و عضو هیئت‌مدیره

احسان منتصر — نایب رئیس هیئت‌مدیره

این گزارش توسط کارگزاری بانک سامان تهیه و تدوین شده است.

شرکت صنایع بهداشتی پایدار (سهامی خاص) شماره ثبت: ۵۶۶۸۶۵

شرکت کارگزاری بانک سامان (سهامی خاص)

قوه قضائیه

دادگستری کل استان تهران

واحد سجل قضایی دادسرای عمومی و انقلاب شهرستان تهران

واحد سجل قضایی

گواهی عدم سوء پیشینه کیفری



شماره : ۱۴۰۴۲۲۰۳۸۶۹۳۷۳۱۰

تاریخ صدور : ۱۴۰۴/۰۷/۱۴

بدین وسیله در اجرای ماده۱۳ آیین‌نامه سجل‌قضایی مصوب ۱۳۹۸ گواهی می‌شود که صاحب تصویر فوق آقا/خانم:

نام: **احسان** نام خانوادگی: **منتصر** فرزند: **حسین** متولد: **۱۳۶۵/۰۱/۰۱** شماره ملی: **۱۸۱۹۸۵۷۶۳۸**

فاقد سوء پیشینه کیفری است

دادیارواحد سجل قضایی دادسرای عمومی و انقلاب تهران
- مریم کریمی احمدآبادی

۱- با توجه ماده ۶۵۵ قانون آیین دادرسی کیفری نسخه الکترونیکی این گواهی کافی و معتبر بوده و نیاز به مهر ندارد

۲- این گواهی با بررسی سوابق موجود مطابق تبصره ۲ ماده ۱۰ آیین نامه مذکور و با توجه به ماده ۲۵ قانون مجازات اسلامی مصوب ۱۳۹۲ به صورت الکترونیکی صادر گردید و احراز اصالت آن دو ماه از تاریخ صدور با مراجعه به نشانی www.adliran.ir امکان‌پذیر است.

۳- مبلغ ۲۰۰،۰۰۰ ریال بابت هزینه ابطال تمبر و ریال بابت هزینه خدمات الکترونیک طی شماره ۱۴۰۴۲۰۲۶۰۳۵۰۷۱۹۴۵۳ دریافت گردید.

شرکت کارگزاری بانک سامان (سهامی‌خاص)		شرکت صنایع بهداشتی پایدار (سهامی‌خاص)	
حمیدرضا مهرآور	رضا شیرین گوهریان	سهیل کیانی پور	احسان منتصر
مدیرعامل و عضو هیئت‌مدیره	رئیس هیئت‌مدیره	مدیرعامل و عضو هیئت‌مدیره	نایب رئیس هیئت‌مدیره

این گزارش توسط کارگزاری بانک سامان تهیه و تدوین نشده است.

شرکت صنایع بهداشتی پایدار (سهامی خاص) شماره ثبت: ۵۶۶۸۶۵

شرکت کارگزاری بانک سامان (سهامی خاص)