گزارش توجیهی تأمین مالی جمعی

تامین سرمایه درگردش جهت فروش و تولید قیچی باغبانی و متر

شرکت آرمان سدید آسیا (سهامی خاص)

ثبت شده طی شماره ۵۵۰۹۹۸ اداره ثبت شرکت ها و موسسات غیر تجاری شهر تهران

آدرس دفتر مرکزی :تهران ، خیابان امام خمینی ، نرسیده میدان حسن آباد ،کوچه شجاعی ، بن بست جمالدرا ۲ ، پلاک ۳۲، واحد۲

آدرس کارخانه : تهران ، شهرک صنعتی شمس آباد، بلوار نخلستان ،خیابان گلشید ۷ ، پلاک ۱۱

شماره تلفن :۰۲۱-۶۶۱۷۱۲۳۰

کدپستی: ۱۱۳۶۶۳۴۹۱۴

فهرست مطالب

۱- مقدمه ۴

۲-معرفی شرکت ۵

۲-۱-تاریخچه شرکت ۵

۲-۲-موضوع فعالیت ۵

۲-۳-مدت فعالیت ۵

۲-۴-اعضای هیئت‌مدیره و مدیرعامل ۶

۲-۵-مشخصات حسابرس و بازرس قانونی شرکت ۷

۲-۶-آخرین ترکیب سهامداران ۷

۲-۷-تغییرات سرمایه‌ای شرکت ۷

۳-اطلاعات مالی شرکت ۸

۳-۱-صورت سود و زیان شرکت ۸

۳-۲-صورت وضعیت مالی شرکت ۹

۳-۳-صورت جریان‌های نقدی شرکت ۱۰

۳-۴-صورت تغییرات در حقوق مالکانه ۱۱

۳-۵-نسبت‌های مالی ۱۱

۴-وضعیت اعتباری شرکت ۱۲

۴-۱-بدهی‌ها ۱۲

۵-اطلاعات تکمیلی ۱۳

۵-۱-تحلیل صنعت ۱۳

۵-۲-معرفی رقبا ۱۳

۵-۳-جایگاه شرکت در صنعت و وجه تمایز شرکت با رقبا ۱۳

۵-۴-سهم از بازار ۱۴

۵-۵-سابقه فروش شرکت ۱۴

حمیدرضا مهپاور	رضا شیرین‌گوهریان	غزاله عطاریان
مدیرعامل و عضو هیئت مدیره	رئیس هیئت مدیره	
	احسان تهرانچی	
	مدیرعامل و نایب هیئت مدیره	رئیس هیئت مدیره

آرمان سدید آسیا
سهامی خاص
شناسه: ۵۵۰۹۸۸

این گزارش توسط کارگزاری بانک سامان تهیه و تدوین نشده است.

۶-قراردادها مهم شرکت ۱۵
۷-بررسی ماده ۱۴۱ ..... ۱۵
۸-ارتباط کارگزاری بانک سامان با طرح و متقاضی ۱۵
۹-تشریح طرح تأمین مالی ۱۶
۹-۱-هدف ۱۶
۹-۲-تشریح شیوه تأمین مالی ۱۶
۹-۳-سرمایه‌گذاری مورد نیاز و منابع تأمین آن ۱۶
۹-۴-نحوه مشارکت سرمایه‌گذاران ۱۷
۹-۵-وضعیت تضامین طرح ۱۷
۹-۶-پرداخت اصل سرمایه و سود سرمایه‌گذاران ۱۷
۹-۷-حسن سابقه متقاضی در سایر طرح‌ها ۱۷
۹-۸-مشخصات گواهی شراکت ۱۸
۱۰-پیش‌بینی مالی طرح ۱۹
۱۱-عوامل ریسک ۲۱

حمیدرضا مهرآور	رضا شیرین‌گوهریان	احسان تهرانچی	غزاله عطاریان
مدیرعامل و عضو هیئت مدیره	رئیس هیئت مدیره	مدیرعامل و نایب هیئت مدیره	رئیس هیئت مدیره

این گزارش توسط کارگزاری بانک سامان تهیه و تدوین نشده است.

۱- مقدمه

گزارش حاضر در خصوص طرح تأمین مالی جمعی تامین سرمایه در گردش تولید و فروش قیچی باغبانی و متر تهیه و تدوین شده است. در این گزارش در ابتدا خلاصه‌ای از معرفی شرکت و موضوع فعالیت ارائه شده و بعد از ارائه صورت‌های مالی تاریخی شرکت، هدف شرکت از تأمین مالی و برنامه شرکت در خصوص نحوه مصرف منابع حاصل از تأمین مالی ارائه شده است. همچنین خاطر نشان می‌گردد در تهیه این گزارش:

(۱) تمامی مفروضات با اهمیت مؤثر لازم در این گزارش افشا گردیده‌اند.

(۲) مفروضات ارائه‌شده در این گزارش بر مبنایی معقول و متناسب با هدف گزارش می‌باشند.

(۳) این گزارش توسط شرکت کارگزاری بانک سامان (سهامی‌خاص) تهیه و تدوین نشده است.

حمیدرضا منصور	رضا شیرین‌گوهریان	احسان تهرانچی	غزاله عطاریان
مدیرعامل و عضو هیئت مدیره	رئیس هیئت مدیره	مدیرعامل و نایب هیئت مدیره	رئیس هیئت مدیره

۲- معرفی شرکت

۲-۱- تاریخچه شرکت

شرکت آرمان سدید آسیا در تاریخ ۱۳۹۸/۰۹/۱۱ به صورت شرکت"سهامی خاص" تاسیس و طی شماره ۵۵۰۹۸۸ و شناسه ملی ۱۴۰۰۸۸۰۸۱۸۹ در اداره ثبت شرکت‌ها و موسسات غیر تجاری تهران به ثبت رسیده است .

مرکز اصلی شرکت تهران، ضلع شرقی میدان حسن آباد ،کوچه شجاعی ،بن بست جمال‌دارا ۲، پلاک ۳۲ واحد ۲ و محل کارخانه واقع در تهران شهرک صنعتی شمس آباد بلوار نخلستان خیابان گلشید ۷ پلاک ۱۱می‌باشد .

۲-۲- موضوع فعالیت

موضوع فعالیت شرکت طبق ماده ۲ اساسنامه، خرید، فروش، توزیع، تولید، بسته بندی، واردات و صادرات و خدمات پس از فروش کلیه کالاهای مجاز بازرگانی اعم از اقلام مربوط به ابزار و یراق و مصنوعات فلزی و ساختمانی، ابزار جوش و برش و برقی و غیره، اخذ و اعطای نمایندگی شرکت های معتبر داخلی و خارجی اخذ وام و تسهیلات بانکی به صورت ارزی و ریالی از کلیه بانک‌ها و موسسات مالی و اعتباری داخلی و خارجی، گشایش اعتبارات و ال سی برای شرکت نزد بانک ها، ترخیص کالا از کلیه گمرکات داخلی ایجاد شعب و نمایندگی در سراسر کشور برپایی غرفه و شرکت در کلیه نمایشگاه‌های معتبر داخلی و خارجی و بین المللی، عقد قرارداد با کلیه اشخاص حقیقی و حقوقی و شرکت در کلیه مناقصات و مزایدات و پیمان‌ها اعم از دولتی وخصوصی و بین‌المللی. درصورت لزوم پس از اخذ مجوزهای الزام از مراجع ذیربط می‌باشد که در تاریخ ثبت آغاز گردیده است.

۲-۳- مدت فعالیت

مدت فعالیت شرکت از تاریخ ثبت (۱۳۹۸/۰۹/۱۱) به صورت نامحدود می‌باشد .

آرمان سدید آسیا
سهامی خاص
شماره ثبت : ۵۵۰۹۸۸

حمیدرضا مهرآور	رضا شیرین‌گوهریان	احسان تهرانچی	غزاله عطاریان
مدیرعامل و عضو هیئت مدیره	رئیس هیئت مدیره	مدیرعامل و نایب هیئت مدیره	رئیس هیئت مدیره

این گزارش توسط کارگزاری بانک سامان تهیه و تدوین نشده است.

۲-٤- اعضای هیئت‌مدیره و مدیرعامل

به موجب صورت‌جلسه مجمع عمومی عادی سالیانه مورخ ۱۴۰۲/۰۶/۱۹اشخاص زیر به عنوان اعضای هیئت مدیره انتخاب گردیده‌اند.

جدول ۱:ترکیب اعضای هیئت‌مدیره و مدیریت عامل

نام	سمت	کدملی	نماینده	مدت مأموریت	
				شروع	خاتمه
احسان تهرانچی	مدیرعامل و نائب رئیس هیات مدیره	۰۰۵۸۳۶۷۶۴۰	-	۱۴۰۲/۰۶/۱۹	۱۴۰۴/۰۶/۱۹
غزاله عطاریان	رئیس هیات مدیره	۰۴۵۳۵۶۹۶۶۸	-	۱۴۰۲/۰۶/۱۹	۱۴۰۴/۰۶/۱۹
ریحانه قاسمیان	عضو هیات مدیره	۰۴۸۵۲۵۵۶۱	-	۱۴۰۲/۰۶/۱۹	۱۴۰۴/۰۶/۱۹

جدول ۲:روزمه اعضای هیات مدیره

نام و نام خانودگی	تحصیلات	سابقه کاری
احسان تهرانچی	کارشناسی مدیریت بازرگانی	مدیرعامل شرکت آرمان سدید آسیا ازسال ۱۳۹۸ تا کنون مدیر بازرگانی شرکت آویژه ابزار خاورمیانه از سال ۱۳۹۴ الی ۱۳۹۸ مدیر بازرگانی شرکت نولان توسعه اگری از سال ۱۳۹۱ الی ۱۳۹۴ مدیر بازرگانی شرکت صنایع دامپروری و کشاورزی نولان از سال ۱۳۸۸ الی ۱۳۹۱
غزاله عطاریان	کارشناسی : مدیریت دولتی کارشناسی ارشد : مدیریت منابع انسانی	شرکت مبتکر نمای آلومینیومی دنا به عنوان سرپرست منابع انسانی از سال ۱۳۹۷ الی ۱۳۹۸ شرکت ملی شیمی کشاورز به عنوان کارشناس منابع انسانی از سال ۱۳۹۸ الی ۱۴۰۰ شرکت خدمات انفورماتیک به عنوان کارشناس ارشد استعدادیابی و استخدام از سال ۱۴۰۰ تا کنون تدریس در دانشگاه های علمی کاربردی از سال ۱۳۹۲ تاکنون
ریحانه قاسمیان	کارشناسی: پرستاری	بیمارستان خانواده ازسال ۱۳۶۸ الی ۱۳۸۹ بیمارستان نیکان بیمارستان فرمانیه

حمیدرضا مهراور	رضا شیرین‌گوهریان	احسان تهرانچی	غزاله عطاریان
مدیرعامل و عضو هیئت مدیره	رئیس هیئت مدیره	مدیرعامل و نایب هیئت مدیره	رئیس هیئت مدیره

(سهامی خاص)

۲-۵- مشخصات حسابرس و بازرس قانونی شرکت

بر اساس صورت‌جلسه مجمع عمومی عادی سالیانه، مورخ ۱۴۰۳/۰۱/۰۵ موسسه حسابرسی «خبره» به شناسه ملی ۱۰۱۰۰۱۲۶۵۰۳به عنوان حسابرس و بازرس قانونی اصلی و خانم منصوره پهلوانی به کدملی ۱۲۱۰۰۹۸۹۱۱ به عنوان بازرس علی‌البدل تا پایان سال مالی انتخاب گردیدند.

حسابرس و بازرس قانونی شرکت در سال مالی قبل ، نیز موسسه حسابرسی خبره به شناسه ملی ۱۰۱۰۰۱۲۶۵۰۳ بوده است .

۲-۶- آخرین ترکیب سهامداران

آخرین ترکیب سهامداران شرکت تا تاریخ تهیه این گزارش به شرح جدول زیر می‌باشد.

جدول ۳: آخرین ترکیب سهامداران

نام سهامدار	نوع شخصیت	کد/شناسه ملی	تعداد سهام	درصد مالکیت
احسان تهرانچی	حقیقی	۰۰۵۸۳۶۷۶۴۰	۱۴.۰۰۰.۰۰۰	۴۰
غزاله عطاریان	حقیقی	۰۴۵۳۵۶۹۶۶۸	۱۷.۴۹۷.۲۰۰	۴۹.۹۹۲
ریحانه قاسمیان	حقیقی	۰۰۴۸۵۲۵۵۶۱	۲.۸۰۰	۰.۰۰۸
آریان تهرانچی	حقیقی	۴۷۱۲۷۷۰۴۴۹	۳.۵۰۰.۰۰۰	۱۰
جمع			۳۵.۰۰۰.۰۰۰	۱۰۰

۲-۷- تغییرات سرمایه‌ای شرکت

آخرین سرمایه ثبت شده شرکت درتاریخ تهیه گزارش به مبلغ ۷۰.۰۰۰ میلیون ریال، شامل ۳۵.۰۰۰.۰۰۰ سهم ۲,۰۰۰ ریالی بانام تماما پرداخت شده می‌باشد. تغییرات سرمایه شرکت از تاریخ تأسیس تا تاریخ تهیه این گزارش به شرح جدول زیر می‌باشد.

جدول ۴: تغییرات سرمایه‌ای شرکت (ارقام به میلیون ریال)

تاریخ ثبت افزایش سرمایه	مبلغ افزایش (میلیون ریال)	سرمایه جدید (میلیون ریال)	درصد افزایش سرمایه	محل افزایش سرمایه
سرمایه تأسیس	-	-	-	-
۱۴۰۳/۰۱/۰۶	۴۵.۰۰۰	۷۰.۰۰۰	٪۱۸۰	مطالبات حال شده
۱۳۹۹/۱۲/۰۴	۲۴.۸۰۰	۲۵.۰۰۰	٪۱۲۴۰۰	مطالبات حال شده
۱۳۹۸/۰۹/۱۱	۰	۲۰۰	٪۱۰۰	سرمایه اولیه

غزاله عطاریان	احسان تهرانچی	رضا شیرین‌گوهریان
رئیس هیئت مدیره	مدیرعامل و نایب هیئت مدیره	رئیس هیئت مدیره

آرمان سدید آریا
سهامی خاص
شماره ثبت: ۵۵۰۹۸۸

این گزارش توسط کارگزاری بانک سامان تهیه و تدوین نشده است.

۳- اطلاعات مالی شرکت

۳-۱- صورت سود و زیان شرکت

اطلاعات تاریخی صورت سود و زیان شرکت اصلی به صورت مقایسه سنوات اخیر، به شرح جدول ذیل است:

جدول۵: صورت سود و زیان تاریخی (ارقام به میلیون ریال)

شرح	سال مالی ۱۴۰۲	سال مالی ۱۴۰۱	سال مالی ۱۴۰۰
درآمدهای عملیاتی	۴۷۰,۷۱۳	۲۸۹,۰۵۹	۵۲,۳۸۲
بهای تمام‌شده درآمدهای عملیاتی	(۴۲۷,۸۴۰)	(۲۶۹,۲۳۸)	(۴۴,۲۰۵)
سود ناخالص	**۴۲,۸۷۳**	**۱۹,۸۲۲**	**۸,۱۷۷**
هزینه‌های اداری و عمومی	(۱۷,۸۸۴)	(۹,۲۷۱)	(۶,۳۲۰)
سایر درآمدها و هزینه‌های عملیاتی	-	۴۰	-
سود(زیان) عملیاتی	**۲۴,۹۹۰**	**۱۰,۵۹۰**	**۱,۸۵۷**
هزینه‌های مالی	(۱۵,۵۹۲)	(۴,۴۶۶)	(۱,۵۵۲)
سایر درآمدها و هزینه‌های غیرعملیاتی	۱۶۰	-	۱۴۲
سود (زیان) قبل از مالیات	**۹,۵۵۷**	**۶,۱۲۴**	**۴۴۷**
هزینه مالیات درآمد	(۲,۲۹۴)	(۱,۵۳۱)	-
سود خالص	**۷,۲۶۳**	**۴,۵۹۳**	**۴۴۷**

حمیدرضا مهرآور
مدیرعامل و عضو هیئت مدیره

رضا شیرین‌گوهریان
رئیس هیئت مدیره

احسان تهرانچی
مدیرعامل و نایب هیئت مدیره

غزاله عطاریان
رئیس هیئت مدیره

این گزارش توسط کارگزاری بانک سامان تهیه و تدوین نشده است.

۳-۲- صورت وضعیت مالی شرکت

اطلاعات تاریخی صورت وضعیت مالی شرکت آرمان سدید آسیا (سهامی خاص) به صورت مقایسه سنوات اخیر، به شرح جدول ذیل است:

جدول ۶: صورت وضعیت مالی شرکت (ارقام به میلیون ریال)

صورت وضعیت مالی	سال مالی ۱۴۰۲	سال مالی ۱۴۰۱	سال مالی ۱۴۰۰
دارایی های ثابت مشهود	۲۸,۱۴۸	۲۹,۷۵۶	۳۱,۵۹۲
دارایی های نامشهود	۳۰۴	۲۲۱	۲۲۱
جمع دارایی‌های غیرجاری	۲۸,۴۵۲	۲۹,۹۷۷	۳۱,۸۱۳
پیش پرداخت ها	۵,۲۶۷	۱۰۸	۳۷,۸۷۰
موجودی مواد و کالا	۳۰۹,۵۳۲	۲۳,۰۶۸	۱۱,۹۵۶
دریافتنی های تجاری و سایر دریافتنی ها	۵۳,۱۵۰	۱۰۳,۱۷۴	۱۲,۸۵۷
موجودی نقد	۱۶,۶۰۸	۲,۸۰۰	۱۳,۶۹۱
جمع دارایی‌های جاری	۳۸۴,۵۵۶	۱۲۹,۱۴۹	۷۶,۳۷۴
جمع دارایی‌ها	**۴۱۳,۰۰۸**	**۱۵۹,۱۲۷**	**۱۰۸,۱۸۸**
سرمایه	۲۵,۰۰۰	۲۵,۰۰۰	۲۵,۰۰۰
افزایش سرمایه در جریان	۴۵,۰۰۰	۴۵,۰۰۰	-
اندوخته قانونی	۸۳۰	۲۷۳	۴۳
سود انباشته	۹,۴۷۰	۳,۸۷۹	۷۲۰
جمع حقوق مالکانه	۸۰,۳۰۰	۷۴,۱۵۲	۲۵,۷۶۳
ذخیره مزایا پایان خدمت کارکنان	۱۷۰	۶۲۱	۲۸۶
پرداختنی های بلند مدت	۲۱	-	-
جمع بدهی‌های غیرجاری	۱۹۲	۶۲۱	۲۸۶
پرداختنیهای تجاری و سایر پرداختنیها	۲۶۴,۵۲۰	۲۳,۰۰۱	۳۹,۸۰۹
مالیات پرداختنی	۳,۸۲۵	۲,۳۱۶	۱۰۵
سود سهام پرداختنی	۱,۱۱۵	۴۵	-
تسهیلات مالی	۳۹,۰۵۷	۴۶,۸۱۱	۱۱,۰۹۶
پیش دریافت ها	۲۴,۰۰۰	۱۲,۱۸۲	۳۱,۱۲۸
جمع بدهی‌های جاری	۳۳۲,۵۱۶	۸۴,۳۵۴	۸۲,۱۳۹
جمع بدهی‌ها	**۳۳۲,۷۰۸**	**۸۴,۹۷۵**	**۸۲,۴۲۴**
جمع بدهی‌ها و حقوق مالکانه	**۴۱۳,۰۰۸**	**۱۵۹,۱۲۷**	**۱۰۸,۱۸۸**

آرمان سدید آسیا
سهامی خاص
شماره ثبت: ۵۵۰۹۸۸

غزاله عطاریان	احسان تهرانچی	رضا شیرین‌گوهریان	حمیدرضا مهرآور
رئیس هیئت مدیره	مدیرعامل و نایب هیئت مدیره	رئیس هیئت مدیره	مدیرعامل و عضو هیئت مدیره

این گزارش توسط کارگزاری بانک سامان تهیه و تدوین نشده است.

۳-۳- صورت جریان‌های نقدی شرکت

صورت جریان‌های نقدی سه سال مالی شرکت آرمان سدید آسیا (سهامی خاص) به شرح جدول ذیل است:

جدول ۷: صورت جریان‌های نقدی شرکت (ارقام به میلیون ریال)

صورت جریان‌های نقدی	سال مالی ۱۴۰۲	سال مالی ۱۴۰۱	سال مالی ۱۴۰۰
نقد حاصل از عملیات	۳۸,۵۱۶	(۷۳,۰۵۴)	۳۳۷
پرداخت‌های نقدی بابت مالیات بر درآمد	(۷۸۵)	-	-
جریان خالص ورود (خروج) نقد حاصل از فعالیت های عملیاتی	۳۷,۷۳۱	(۷۳,۰۵۴)	۳۳۷
پرداخت های نقدی برای خرید دارایی ثابت مشهود	(۴۰۲)	(۹)	(۸,۳۹۲)
پرداخت های نقدی برای خرید دارایی نامشهود	(۱۸۵)	-	۲۲۱
دریافت های نقد حاصل از سود سپرده بانکی	۱۰	-	-
جریان خالص ورود(خروج) نقد حاصل از فعالیت های سرمایه‌گذاری	(۵۷۷)	۹	(۸,۶۱۴)
جریان خالص ورود نقد قبل از فعالیت های تامین مالی	۳۷,۱۵۴	(۷۳,۰۶۳)	(۸,۲۷۷)
دریافت های نقدی حاصل از تسهیلات مالی	۱۹۵,۵۲۰	۳۵,۷۱۴	۱۱,۰۹۶
پرداخت های نقدی بابت اصل تسهیلات مالی	(۲۰۳,۲۷۴)	-	-
پرداخت سود تسهیلات مالی	(۱۵,۵۹۲)	(۴,۴۶۶)	(۱,۵۵۲)
بازپرداخت وجوه به سهامداران	-	(۱۴,۰۷۶)	-
دریافت وجوه از سهامداران	-	-	۱,۳۸۴
جریان خالص خروج نقد مصرف شده در فعالیت های تامین مالی	(۲۳,۳۴۶)	۶۲,۱۷۱	۱۰,۹۲۸
خالص افزایش (کاهش) در موجودی نقد	۱۳,۸۰۸	(۱۰,۸۹۲)	۲,۶۵۱
مانده موجودی نقد در ابتدای سال	۲,۸۰۰	۱۳,۶۹۱	۱۱,۰۴۰
مانده موجودی نقد در پایان سال	**۱۶.۶۰۸**	**۲.۸۰۰**	**۱۳.۶۹۱**

آرمان سدید آسیا
سهامی خاص
شماره ثبت: ۵۵۰۹۸۸

حمیدرضا مهراور	رضا شیرین‌گوهریان	احسان تهرانچی	غلامه عطاریان
مدیرعامل و عضو هیئت مدیره	رئیس هیئت مدیره	مدیرعامل و نایب هیئت مدیره	رئیس هیئت مدیره

این گزارش توسط کارگزاری بانک سامان تهیه و تدوین نشده است.

۳-٤- صورت تغییرات در حقوق مالکانه

جدول ۸: صورت تغییرات درحقوق مالکانه (ارقام به میلیون ریال)

صورت تغییرات درحقوق مالکانه	سرمایه	افزایش سرمایه در جریان	اندوخته قانونی	سود انباشته	جمع کل
مانده در ۱۴۰۱/۰۱/۰۱	**۲۵,۰۰۰**	**-**	**۴۳**	**۷۲۰**	**۲۵,۷۶۴**
تغییرات حقوق مالکانه در سال ۱۴۰۱:					
سود خالص سال مالی ۱۴۰۱	-	-	-	۴,۵۹۳	۴,۵۹۳
تعدیلات سنوانی	-	-	-	(۱,۱۴۲)	(۱,۱۴۲)
سود سهام مصوب	-	-	-	(۴۵)	(۴۵)
افزایش سرمایه	-	۴۵,۰۰۰	-	-	۴۵,۰۰۰
سهم اتاق بازرگانی	-	-	-	(۱۸)	(۱۸)
تخصیص سود انباشته به اندوخته قانونی	-	-	۲۳۰	(۲۳۰)	-
مانده ۱۴۰۱/۱۲/۲۹	**۲۵,۰۰۰**	**۴۵,۰۰۰**	**۲۷۳**	**۳,۸۷۹**	**۷۴,۱۵۲**
تغییرات حقوق مالکانه در سال ۱۴۰۲:					
سودسهام مصوب	-	-	-	(۱,۱۱۵)	(۱,۱۱۵)
سود خالص سال مالی ۱۴۰۲	-	-	-	۷,۲۶۳	۷,۲۶۳
تخصیص سود به اندوخته قانونی	-	-	۵۵۷	(۵۵۷)	-
مانده در ۱۴۰۲/۱۲/۲۹	**۲۵,۰۰۰**	**۴۵,۰۰۰**	**۸۳۰**	**۹,۴۷۰**	**۸۰,۳۰۰**

۳-۵- نسبت‌های مالی

جدول زیر نسبت‌های مالی شرکت را طی سه سال اخیر نشان می‌دهد.

جدول ۹: حاشیه سود شرکت طی چهار سال اخیر

حاشیه سود	سال مالی منتهی به ۱۴۰۲	سال مالی منتهی به ۱۴۰۱	سال مالی منتهی به ۱۴۰۰
حاشیه سود ناخالص	٪۹.۱	٪۶.۹	٪۱۵.۶
حاشیه سود عملیاتی	٪۵.۳	٪۳.۷	٪۳.۵
حاشیه سود (زیان) خالص	٪۱.۵	٪۱.۶	٪۰.۸
نسبت بدهی	٪ ۸۰.۶	٪۵۳.۴	٪۷۶.۱
نسبت بدهی به حقوق مالکانه	٪۴۱۴.۳	٪۱۱۵	٪۳۲۰
بازده دارایی‌ها	٪۲.۵	٪۱.۶	٪۰.۴۱

ارسان سپید آسیا
سهامی خاص
شماره ثبت: ۵۵۰۹۸۸

غزاله عطاریان	احسان کهرانچی	رضا شیرین‌گوهریان
رئیس هیئت مدیره	مدیرعامل و نایب هیئت مدیره	رئیس هیئت مدیره

حمیدرضا مشاور
مدیرعامل و عضو هیئت مدیره

٤- وضعیت اعتباری شرکت

٤-١- بدهی‌ها

براساس آخرین صورت‌های مالی حسابرسی‌شده سال مالی منتهی به ۱۴۰۲/۱۲/۲۹ اطلاعات مربوط به وضعیت اعتباری شرکت به شرح زیر است:

جدول ۱۰: اطلاعات مربوط به وضعیت اعتباری شرکت (ارقام به میلیون ریال)

شرح		مبلغ
بدهی‌ها مطابق اقلام صورت وضعیت مالی به استثنای تسهیلات و مالیات	حساب‌ها و اسناد پرداختنی تجاری کوتاه‌مدت و بلندمدت	۲۶۳,۵۷۱
	سایر حساب‌ها و اسناد پرداختنی تجاری	۹۴۹
	پیش‌دریافت‌ها	۲۴,۰۰۰
	سود سهام پرداختنی	۱,۱۱۵
	ذخیرهٔ مزایای پایان خدمت کارکنان	۱۷۰
تسهیلات	کوتاه‌مدت	۳۹,۰۵۷
	بلندمدت	-
	حصهٔ جاری تسهیلات مالی بلندمدت	-
	جریمه‌ها	-
	تسهیلات سررسید شده و پرداخت نشده (معوق)	
مالیات	ذخیرهٔ مالیات	۳,۸۲۵

۵- اطلاعات تکمیلی

۵-۱- تحلیل صنعت

ابزار، الفبای تولید است . صنعت ابزار و یراق ، صنعتی است با گردش مالی بسیار بالا که ممکن است در نگاه از بیرون ، چندان دیده نشود . این صنعت در آینده بزرگ و بزرگتر خواهد شد و برندهای بزرگی در آن فعال می‌شوند.
شرکت بازرگانی نولان ابزار، تولیدکننده و واردکننده انواع ابزارآلات و یراق آلات ساختمانی با ۴۰ سال سابقه در عرصه تجارت ابزارآلات در رسته های گوناگون به عنوان یکی از شرکتهای پیشرو در این صنعت در حال رشد و بروزرسانی فرآیندها و ساختارهای خود به منظور ورود به بازارهای جدید و بین المللی می‌باشد.

۵-۲- معرفی رقبا

رقبای اصلی شرکت عبارتند از رونیکس، آروا، توسن، کنزاکس، نووا، در حوزه ابزار برقی و دستی و برندهای مانند اکو، میکاو سانکس در حوزه محصولاتی باغبانی و ساختمانی.

رونیکس :

در سال ۱۳۷۹ با هدف عرضه‌ی محصولاتی با کیفیت و قیمت مناسب در زمینه ابزارآلات صنعتی، بنا شده است. در تحقق ایده‌های ناب، ریشه‌های شکوفایی این خانواده را رقم زده است. رونیکس با تکیه بر ارکان اصلی خود یعنی کیفیت، تنوع، قیمت‌گذاری منصفانه، رفتار سازمانی متمایز و ارائه خدمات پس از فروش فوق العاده، در طی سال‌های فعالیت خود به برندی پیشرو و مورد اعتماد مصرف کنندگان بدل شده، برندی که همه بتوانند از ابزارآلات متنوع و با کیفیت آن بهره ببرند و اذعان داشته باشند که رونیکس تداوم دارد.

ابزار آلات توسن :

بیش از ۱۵۰۰ محصول در دسته‌های مختلف ابزارهای برقی، دستی، شارژی و بنزینی و ۱۸،۰۰۰ قطعهٔ یدکی اصل در سبد کالاهای توسن ارائه می‌شود. این تنوع زیاد نیازهای مختلف مشتریان را برآورده می‌سازد و به آن‌ها قدرت انتخاب می‌دهد تا بتوانند با توجه به بودجه و ویژگی‌های مورد نظر خود دست به خرید بزنند .

۵-۳- جایگاه شرکت در صنعت و وجه تمایز شرکت با رقبا

شرکت آرمان سدید آسیا، تولیدکننده و واردکننده انواع ابزارآلات و یراق آلات ساختمانی با ۴۰ سال سابقه در عرصه تجارت ابزارآلات در رسته‌های گوناگون به عنوان یکی از شرکت‌های پیشرو در این صنعت در حال رشد و به روزرسانی فرآیندها و ساختارهای خود به منظور ورود به بازارهای جدید و بین‌المللی می‌باشد .

اکثر رقبای شرکت در یک زمینه تخصصی فعالیت دارند اما شرکت آرمان سدید آسیا علاوه بر تولیدی بودن در زمینه‌های مختلف شامل ابزار ساختمان ، یراق و ابزاردستی فعال می‌باشد .که این خود باعث می‌شود با مصرف کننده‌های متنوع‌تر فعالیت داشته باشد.

آرمان سدید آسیا
سهامی خاص
شماره ثبت : ۵۵۰۹۸۸

غزاله عطاریان	احسان تهرانچی	رضا شیرین‌گوهریان	حمیدرضا مهراور
رئیس هیئت مدیره	مدیرعامل و نایب هیئت مدیره	رئیس هیئت مدیره	مدیرعامل و عضو هیئت مدیره

این گزارش توسط کارگزاری بانک سامان تهیه و تدوین نشده است.

۵-۴- سهم از بازار

باتوجه به اینکه شرکت آرمان سدید آسیا (سهامی خاص) جزء زیر مجموعه گروه نولان در رسته‌های مختلف از قبیل ابزار، یراق و ساختمان می‌باشد، سهم از بازار این شرکت در صنعت بین ۳.۵ الی ۴ درصد می‌باشد.

۱.موقعیت محل شرکت : واقع در استان تهران ، شهر تهران ، میدان حسن آباد ، منطقه بازار ابزار و یراق می‌باشد .

۲.دسترسی به محصول : عمده محصول تولیدی قابل فروش، قیچی باغبانی و متر می‌باشد که قطعات آن از کشور چین وارد می‌گردد و طی چند ماه پس از درخواست ثبت سفارش و ترخیص و محصول نهایی آماده عرضه به بازار هدف می‌شود.

۳.دسترسی به بازار مصرف : به توجه به محل قرار گرفتن دفترمرکزی در میدان حسن آباد (بزرگترین مرکز توزیع و فروش ابزار در کشور) دسترسی به بازار مصرف به سهولت در اختیار شرکت می‌باشد .

۴.دسترسی به نیروی انسانی : با توجه به تجربه مدیران و اعضای هیات مدیره شرکت و فعالیت سالیانه در منطقه بازار بزرگ و بازار حسن آباد جذب نیروی انسانی برای واحد بازاریابی و فروش به راحتی امکان پذیر نمی‌باشد.

۵-۵- سابقه فروش شرکت

جدول ۱۱: مبلغ فروش خالص (مبالغ به میلیون ریال)

نام کالا (مبلغ فروش خالص)	حسابرسی شده منتهی به ۱۴۰۲/۱۲/۲۹	حسابرسی شده منتهی به ۱۴۰۱/۱۲/۲۹	حسابرسی شده منتهی به ۱۴۰۰/۱۲/۲۹
قیچی باغبانی	۱۹.۱۹۵	۶,۱۲۰	۱۰,۴۸۷
متر	۱۶,۸۱۲	۱۹۸,۵۴۰	۰
سایر	۴۳۴,۸۰۵	۸۴,۳۹۹	۴۱,۸۹۵
فروش خالص	۴۷۰.۷۱۳	۲۸۹,۰۵۹	۵۲,۳۸۲

جدول ۱۲: تعداد فروش شرکت

نام کالا (تعداد فروش)	حسابرسی شده منتهی به ۱۴۰۲/۱۲/۲۹	حسابرسی شده منتهی به ۱۴۰۱/۱۲/۲۹	حسابرسی شده منتهی به ۱۴۰۰/۱۲/۲۹
قیچی باغبانی	۵,۵۹۴	۶,۸۴۲	۲۱,۶۰۰
متر	۹,۰۱۷	۱۸۵,۶۷۴	.
سایر	۴۴۲,۵۰۳	۱۳۳,۶۹۳	۲۱۱,۸۸۵
فروش خالص	۴۵۷,۱۱۴	۳۲۶,۲۰۹	۲۳۳,۴۸۵

آرمان سدید آسیا
سهامی خاص
شماره ثبت : ۵۵۰۹۸۸

حمیدرضا مهرآور	رضا شیرین‌گوهریان	احسان تهرانچی	غزاله عطاریان
مدیرعامل و عضو هیئت مدیره	رئیس هیئت مدیره	مدیرعامل و نایب هیئت مدیره	رئیس هیئت مدیره

این گزارش توسط کارگزاری بانک سامان تهیه و تدوین نشده است.

٦- قراردادها مهم شرکت

تمامی معاملات شرکت به صورت فاکتوری می‌باشد و هیچ گونه قراردادی منعقد نگردیده است .

طرف حساب	جمع کل فاکتور های فروش منتهی به ۱۴۰۳/۰۶/۳۱
آویژه ابزار خاورمیانه	۱۶۷,۸۲۱
پیشگامان صنعت فوکا	۲۴,۰۹۳
پدیده ابزار قرن	۱۱,۸۲۱
بهین کنترل صنعت	۱۴,۴۶۸
سایر	۵
جمع کل	۲۱۸,۲۰۸

۷- بررسی ماده ۱۴۱

باتوجه به اطلاعات صورت های مالی تاریخی ارائه شده از سال‌های ۱۴۰۰ لغایت ۱۴۰۲ در جداول بخش‌های قبل، مشخص است که شرکت آرمان سدید آسیا (سهامی خاص) در هیچ یک از سال‌های فعالیت خود مشمول ماده ۱۴۱ قانون تجارت نبوده است.

۸- ارتباط کارگزاری بانک سامان با طرح و متقاضی

همان‌گونه که از جداول بخش های ۲-۴ و ۲-۵ مشخص است شرکت آرمان سدید آسیا (سهامی خاص) هیچ گونه ذی‌نفع، سهامدار یا اعضای هیئت مدیره مشترکی با کارگزاری بانک سامان (به عنوان عامل) ندارد.

آرمان سدید آسیا
سهامی خاص
شماره ثبت : ۵۵۰۹۱۸

حمیدرضا مهراور	رضا شیرین‌گوهریان	احسان تهرانچی	غزاله عطاریان
مدیرعامل و عضو هیئت مدیره	رئیس هیئت مدیره	مدیرعامل و نایب هیئت مدیره	رئیس هیئت مدیره

این گزارش توسط کارگزاری بانک سامان تهیه و تدوین نشده است.

۹- تشریح طرح تأمین مالی

۹-۱- هدف

شرکت آرمان سدید آسیا (سهامی خاص) در نظر دارد در راستای تامین منابع مالی مورد نیاز جهت تامین سرمایه در گردش به منظور تولید و فروش قیچی و متر اقدام به تامین مالی جمعی نماید. با توجه به برنامه شرکت آرمان سدید آسیا (سهامی خاص) پس از تامین مالی مبالغ جمع‌آوری شده صرف تامین سرمایه در گردش با هدف افزایش تولید و فروش قیچی باغبانی و متر خواهد شد.

۹-۲- تشریح شیوه تأمین مالی

با توجه به برنامه ارائه شده، شرکت آرمان سدید آسیا (سهامی خاص) در نظر دارد بخشی از مصارف برنامه‌ریزی شده خود را از طریق سکوی تامین مالی جمعی پولسار (عامل)، تامین نماید. کارگزاری بانک سامان (عامل) پس از اخذ مجوز از فرابورس ایران، نسبت به فراخوان تامین مالی جمعی به مبلغ ۱۵۰,۰۰۰ میلیون ریال می‌نماید که ۱۵,۰۰۰ میلیون ریال توسط متقاضی و ۱۳۵,۰۰۰ میلیون ریال توسط سرمایه‌گذاران تامین می‌گردد. در صورت تایید شرکت کارگزاری بانک سامان مبنی بر کفایت مبالغ جمع‌آوری شده در پایان فراخوان جمع‌آوری وجوه، تمام وجوه جمع‌آوری شده به حساب متقاضی واریز شده و به میزان مشارکت هر سرمایه‌گذار، گواهی شراکت برای وی صادر می‌شود.

۹-۳- سرمایه‌گذاری مورد نیاز و منابع تأمین آن

مبلغ کل سرمایه‌گذاری مورد نیاز جهت اجرای برنامه یاد شدهٔ فوق۱۵۰,۰۰۰میلیون ریال و منابع تأمین آن به شرح جدول زیر می‌باشد:

جدول ۱۳: منابع و مصارف طرح

شرح	مبلغ (میلیون ریال)
منابع حاصل از تامین مالی جمعی	۱۳۵,۰۰۰
منابع داخلی شرکت	۱۵,۰۰۰
جمع منابع	۱۵۰,۰۰۰
سرمایه در گردش	۱۵۰,۰۰۰
جمع مصارف	۱۵۰,۰۰۰

آرمان سدید آسیا
سهامی خاص
شماره ثبت : ۵۵۰۸۸

غزاله عطاریان	احسان تهرانچی	رضا شیرین‌گوهریان	سیدرضا مهرآور
رئیس هیئت مدیره	مدیرعامل و نایب هیئت مدیره	رئیس هیئت مدیره	مدیرعامل و عضو هیئت مدیره

این گزارش توسط کارگزاری بانک سامان تهیه و تدوین نشده است.

۹-۴- نحوه مشارکت سرمایه‌گذاران

براساس برنامهٔ طراحی‌شده پس از تکمیل موفق طرح تامین مالی جمعی، شرکت آرمان سدید آسیا نسبت به تامین سرمایه در گردش به منظور فروش و تولید قیچی باغبانی و متر اقدام خواهد کرد. متقاضی با توجه به برآورد اولیه از طرح موظف است درآمد طرح به میزان حداقل ۳۰۰,۰۰۰ میلیون ریال را محقق سازد. سود حاصل از تحقق این میزان درآمد، ۷۷,۰۰۰ میلیون ریال پیش‌بینی می‌شود؛ که با نسبت ۷۰٪ سهم سرمایه‌گذاران و ۳۰٪ سهم متقاضی تقسیم خواهد شد. در صورت افزایش سود برآورد شده بیش از ۷۷,۰۰۰ میلیون ریال ما به تفاوت آن به نسبت ۹۹٪ سهم متقاضی و ۱٪ سهم سرمایه‌گذاران تقسیم خواهد شد.

نرخ سود پیش‌بینی شده ۴۰٪ سالیانه می‌باشد که به صورت سه ماهه به سرمایه‌گذاران پرداخت می‌گردد. سود قطعی طرح در پایان عمر اوراق گواهی شراکت (در پایان یک سال) به صورت قطعی محاسبه و پس از تایید حسابرس در صورت وجود مازاد، به سرمایه‌گذاران پرداخت خواهد شد.

۹-۵- وضعیت تضامین طرح

شرکت آرمان سدید آسیا بابت اصل مبلغ تأمین مالی‌شده، ضمانت‌نامه تعهد پرداخت بانکی ارائه می‌نماید.

۹-۶- پرداخت اصل سرمایه و سود سرمایه‌گذاران

با توجه به تضمین اصل مبلغ سرمایه سرمایه‌گذاران و برآورد سود پیش‌بینی شده طرح، مبالغ پرداختی به سرمایه‌گذاران به شرح جدول زیر می‌باشد:

جدول ۱۴: مواعد پرداخت اصل سرمایه و سود سرمایه‌گذاران(مبالغ به میلیون ریال)

تاریخ پرداخت	آورده سرمایه‌گذاران	پرداخت سود علی الحساب	بازپرداخت اصل سرمایه	خالص جریان نقدی مشارکت کنندگان
همزمان با تامین وجه	(۱۳۵,۰۰۰)	-	-	(۱۳۵,۰۰۰)
سه ماه پس از تامین وجه	-	۱۳,۵۰۰	-	۱۳,۵۰۰
شش ماه پس از تامین وجه	-	۱۳,۵۰۰	-	۱۳,۵۰۰
نه ماه پس از تامین وجه	-	۱۳,۵۰۰	-	۱۳,۵۰۰
دوازده ماه پس از تامین وجه	-	۱۳,۵۰۰	۱۳۵,۰۰۰	۱۴۸,۵۰۰

۹-۷- حسن سابقه متقاضی در سایر طرح‌ها

شرکت تاکنون در هیچ یک از طرح‌ها و سکوها شرکت نکرده است.

حمیدرضا مهراور	رضا شیرین‌گوهریان	احسان تهرانچی	غزاله عطاریان
مدیرعامل و عضو هیئت مدیره	رئیس هیئت مدیره	مدیرعامل و نایب هیئت مدیره	رئیس هیئت مدیره

این گزارش توسط کارگزاری بانک سامان تهیه و تدوین نشده است.

۹-۸- مشخصات گواهی شراکت

به منظور انجام برنامهٔ تشریح‌شده در بخش قبل، عامل نسبت به تامین مالی جمعی با مشخصات زیر اقدام نموده و وجوه جمع‌آوری شده را به وکالت از دارندگان گواهی مشارکت، به شرکت آرمان سدید آسیا پرداخت خواهد نمود.

عنوان طرح: طرح تامین سرمایه در گردش تولید و فروش قیچی باغبانی و متر؛

خلاصه طرح : شرکت آرمان سدید آسیا (سهامی خاص) در نظر دارد در راستای تامین منابع مالی مورد نیاز جهت تامین سرمایه در گردش به منظور فروش و تولید قیچی باغبانی و متر اقدام به تامین مالی جمعی نماید . باتوجه به برنامه شرکت، پس از تامین مالی مبالغ جمع‌آوری شده صرف تامین سرمایه در گردش با هدف افزایش تولید قیچی باغبانی و متر خواهد شد.

محل اجرای طرح: تهران، خیابان امام خمینی، میدان حسن آباد، کوچه شجاعی، بن‌بست جمالدارا ۲، پلاک ۳۲، واحد۲؛

مدت فراخوان جمع‌آوری وجوه: ۳۰ روز؛

دوره سرمایه گذاری: یک ساله؛

سرمایه مورد نیاز: ۱۵۰,۰۰۰ میلیون ریال؛

حداقل سرمایه قابل پذیرش برای موفقیت کمپین: ۱۵۰,۰۰۰ میلیون ریال؛

تعداد کل گواهی های شراکت قابل عرضه: ۱۵۰,۰۰۰,۰۰۰ گواهی شراکت؛

قیمت هر گواهی شراکت: ۱,۰۰۰ ریال؛

حداکثر تعداد گواهی شراکت قابل خریداری برای تامین کننده حقیقی: ۷,۵۰۰,۰۰۰ گواهی شراکت؛

حداکثر تعداد گواهی شراکت قابل خریداری برای تامین کننده حقوقی: ۱۳۵,۰۰۰,۰۰۰ گواهی شراکت؛

حداکثر مبلغ سرمایه‌گذاری برای تامین کننده حقیقی: ۷,۵۰۰,۰۰۰,۰۰۰ ریال؛

حداکثر مبلغ سرمایه‌گذاری برای تامین کننده حقوقی: ۱۳۵,۰۰۰,۰۰۰,۰۰۰ ریال؛

حداقل مبلغ سرمایه‌گذاری برای تامین کننده حقیقی: ۵,۰۰۰,۰۰۰ ریال؛

حداقل مبلغ سرمایه‌گذاری برای تامین کننده حقوقی: ۱۰,۰۰۰,۰۰۰ ریال؛

سود مشارکت دوره سرمایه‌گذاری: ۴۰٪ سالانه؛

شیوه پرداخت اصل سرمایه: یک سال پس از جمع‌آوری وجوه؛

شیوه پرداخت سود مشارکت: هر سه ماه یک‌بار پس از جمع‌آوری وجوه؛

تضامین: ضمانت‌نامه تعهد پرداخت بانکی؛

عامل: شرکت کارگزاری بانک سامان (سهامی خاص)؛

نهاد مالی: شرکت کارگزاری بانک سامان (سهامی‌خاص).

خرید گواهی شراکت از سکوی تامین مالی پولسار مستلزم ثبت نام در سایت و احراز هویت می‌باشد.

حمیدرضا مهرآور	رضا شیرین‌گوهریان	احسان تهرانچی
مدیرعامل و عضو هیئت مدیره	رئیس هیئت مدیره	مدیرعامل و نایب هیئت مدیره

آرمان سدید آسیا
سهامی خاص
ثبت: ۵۵۰۹۸۸

عزاله عطاریان
رئیس هیئت مدیره

این گزارش توسط کارگزاری بانک سامان تهیه و تدوین نشده است.

۱۰-پیش‌بینی مالی طرح

شرکت در نظر دارد در راستای تامین منابع مالی موردنیاز جهت بخشی از سرمایه در گردش فروش و تولید قیچی باغبانی و متر ،اقدام به تامین مالی جمعی نماید. با توجه به منابع تامین شده و نیز منابع داخلی شرکت، پیش‌بینی درآمدها و مخارج طرح به شرح جدول زیر می‌باشد.

جدول ۱۵: پیش‌بینی درآمد و سود طرح

شرح	واحد (تعداد)	نرخ (ریال)	مبلغ (میلیون ریال)
درآمد حاصل از فروش متر	۱۱۲,۷۱۷	۱,۷۳۰,۰۰۰	۱۹۵,۰۰۰
درآمد حاصل از فروش قیچی باغبانی	۲۴,۴۷۶	۴,۲۹۰,۰۰۰	۱۰۵,۰۰۰
بهای تمام شده:			
مواد مستقیم مصرفی -متر	۱۱۲,۷۱۷	۱,۱۸۰,۰۰۰	(۱۳۳,۵۰۰)
مواد مستقیم مصرفی- قیچی باغبانی	۲۴,۴۷۶	۲,۸۸۰,۰۰۰	(۷۰,۵۰۰)
دستمزد مستقیم	-	-	(۵,۴۰۰)
سربار تولید	-	-	(۴,۶۰۰)
سایر هزینه ها-سربار عمومی	-	-	(۹,۰۰۰)
سود پیش‌بینی شده	-	-	۷۷,۰۰۰

حمیدرضا مهرآور
مدیرعامل و عضو هیئت مدیره

رضا شیرین‌گوهریان
رئیس هیئت مدیره

احسان تهرانچی
مدیرعامل و نایب رئیس هیئت مدیره

غزاله عطاریان
رئیس هیئت مدیره

این گزارش توسط کارگزاری بانک سامان تهیه و تدوین نشده است.

پیش‌بینی جریان‌های نقدی طرح به شرح زیر است:

جدول ۱۶: پیش‌بینی جریان‌های نقدی طرح (مبالغ به میلیون ریال)

منابع	سه ماهه اول	سه ماهه دوم	سه ماهه سوم	سه ماهه چهارم	کل سال
وصول درآمد فروش	۷۵,۰۰۰	۷۵,۰۰۰	۷۵,۰۰۰	۷۵,۰۰۰	۳۰۰,۰۰۰
تامین مالی جمعی	۱۳۵,۰۰۰	-	-	-	۱۳۵,۰۰۰
منابع داخلی	۱۵,۰۰۰	-	-	-	۱۵,۰۰۰
مجموع منابع	**۲۲۵,۰۰۰**	**۷۵,۰۰۰**	**۷۵,۰۰۰**	**۷۵,۰۰۰**	**۴۵۰,۰۰۰**
مصارف	سه ماهه اول	سه ماهه دوم	سه ماهه سوم	سه ماهه چهارم	کل سال
خرید مواد اولیه	(۶۶,۰۰۰)	(۶۸,۰۰۰)	(۷۰,۰۰۰)	-	(۲۰۴,۰۰۰)
حقوق و دستمزد	(۱,۳۵۰)	(۱,۳۵۰)	(۱,۳۵۰)	(۱,۳۵۰)	(۵,۴۰۰)
سایر هزینه های تولید	(۱,۱۵۰)	(۱,۱۵۰)	(۱,۱۵۰)	(۱,۱۵۰)	(۴,۶۰۰)
هزینه های فروش و اداری	(۲,۲۵۰)	(۲,۲۵۰)	(۲,۲۵۰)	(۲,۲۵۰)	(۹,۰۰۰)
سود علی الحساب تامین مالی	(۱۳,۵۰۰)	(۱۳,۵۰۰)	(۱۳,۵۰۰)	(۱۳,۵۰۰)	(۵۴,۰۰۰)
بازپرداخت اصل تامین مالی	-	-	-	(۱۵۰,۰۰۰)	(۱۵۰,۰۰۰)
مجموع مصارف	**(۸۴,۲۵۰)**	**(۸۶,۲۵۰)**	**(۸۸,۲۵۰)**	**(۱۶۸,۲۵۰)**	**(۴۲۷,۰۰۰)**
مازاد(کسری) نقدینگی	۱۴۰,۷۵۰	(۱۱,۲۵۰)	(۱۳,۲۵۰)	(۹۳,۲۵۰)	(۲۳,۰۰۰)
نقد اول دوره	-	۱۴۰,۷۵۰	۱۲۹,۵۰۰	۱۱۶,۲۵۰	-
نقد پایان دوره	۱۴۰,۷۵۰	۱۲۹,۵۰۰	۱۱۶,۲۵۰	۲۳,۰۰۰	۲۳,۰۰۰

آرمان سرمد آسیا
سهامی خاص
شماره ثبت: ۵۵۰۹۸۸

حمیدرضا مهرآور
مدیرعامل و عضو هیئت مدیره

رضا شیرین‌گوهریان
رئیس هیئت مدیره

احسان تهرانچی
مدیرعامل و نایب رئیس هیئت مدیره

فرزانه عطاریان
رئیس هیئت مدیره

کارگزاری بانک سامان (سهامی خاص)

این گزارش توسط کارگزاری بانک سامان تهیه و تدوین نشده است.

۱۱-عوامل ریسک

انجام برنامه پیشنهادی، با ریسک‌های بااهمیتی همراه است. پیش از تصمیم‌گیری در خصوص اجرای این برنامه‌ها، لازم است عوامل ریسک زیر مدنظر سرمایه‌گذاران قرار گیرند.

عامل ایجاد کننده ریسک	ماهیت و راهکار کنترل ریسک
نقدینگی و منابع مالی	عدم جذب منابع مالی مورد نیاز جهت سرمایه در گردش با توجه به شرایط اقتصادی کشور و همچنین عدم مشارکت بانک‌ها و مؤسسات مالی می‌تواند به عنوان یک ریسک در نظر گرفته شود که ملزم است راهکارهای مناسب برای مدیریت این بخش از ریسک در نظر گرفته شود. (با توجه به اینکه سرمایه ثابت طرح توسط سهامداران تأمین گردیده و تأمین بخشی از سرمایه در گردش از طریق تأمین مالی جمعی در دستور کار قرار دارد، بخشی از ریسک اشاره شده مدیریت می‌شود)
نوسانات نرخ ارز و بهره	ریسک نوسانات نرخ بهره عمدتاً متأثر از سیاست‌های کلی دولت و بانک مرکزی درخصوص نرخ برابری ریال در مقابل ارزهای خارجی، درآمدهای نفتی، تحریم و ... دارد؛ به‌طوری‌که کاهش تدریجی نرخ بهره می‌تواند اثرات مثبت اقتصادی در ایجاد تقاضا بوجود آورد، با توجه به مشکلات سنوات گذشته در زمینه تأمین ارز و گشایش اعتبارات و تغییرات مقرارت گمرگی و واردات و عدم پوشش‌دهی مناسب از سوی سیستم بانکی کشور، در فرآیند پرداخت دیون سررسید شده و همچنین مطالبات تأمین کنندگان مشکلات جدی به وجود آید؛ تأمین ارز مورد نیاز برای تأمین مواد اولیه و... از طریق بانک‌ها و صرافی‌ها با نرخ آزاد باعث افزایش قیمت تمام شده و بالطبع افزایش بهای تمام شده را در پی داشته باشد(به‌دلیل استفاده از ظرفیت‌های تخصصی بازرگانی شرکت، پیش‌بینی می‌شود تأثیر این ریسک تا حد قابل قبولی پوشش داده شود.)
کیفیت محصولات	یکی از دغدغه های اصلی طرح، کیفیت محصول تولید شده مطابق با استانداردهای ملی و بین‌المللی می‌باشد. با توجه به اینکه نهاد بیرونی کیفیت محصولات شرکت را کنترل و ارزیابی می نماید و نتایج را در اختیار سازمان‌ها و نهادهای ذیربط قرار می‌دهد، کیفیت محصولات تولیدی یکی از چالش های اساسی طرح می‌باشد. (با توجه به شناخت مصرف کنندگان از کیفیت و برند محصولات طرح و همچنین تخصص و توان مدیران ارشد و آشنایی با فرآیندهای کیفی پیش‌بینی می‌شود ریسک مذکور مدیریت شود)
اقبال مشتریان به محصولات جایگزین	رقبای موجود در بازار از نظر کیفیت و قیمت محصولات و همچنین احتمال ورود شرکت‌های رقیب جدید و واردات در بازار به عنوان یک ریسک اساسی با درجه ریسک بسیار بالا می‌بایست در نظر گرفته شود (بدلیل کیفیت و برند محصولات و همچنین برنامه‌های توسعه و بازاریابی و استفاده از ظرفیت‌های شرکت، پیش‌بینی می‌شود در بازار از استقبال خوبی از محصولات صورت گیرد)

غزاله عطاریان	احسان تهرانچی	رضا شیرین‌گوهریان	محمدرضا مهرآور
رئیس هیئت مدیره	مدیرعامل و نایب هیئت مدیره	رئیس هیئت مدیره	مدیرعامل و عضو هیئت مدیره

این گزارش توسط کارگزاری بانک سامان تهیه و تدوین نشده است.

۱۲-پیوست ها

[تصاویر مجوزها، پروانه‌ها، گزارش اعتبارسنجی و گواهی عدم سوءپیشینه هیئت مدیره و سایر مستندات در این قسمت آورده شود]



جمهوری اسلامی ایران
وزارت صنعت ، معدن و تجارت

شماره: ۳۵۰۰۸۴
تاریخ: ۱۴۰۱/۰۵/۳۶

شناسه کسب و کار: ۱۷۹۹۲۳۹۸۱۶۴۴
تاریخ بهره برداری: ۱۴۰۱/۰۵/۱۱

دارنده این پروانه بهره برداری موظف به رعایت کلیه ضوابط و مقررات زیست محیطی درمحل استقرار و استاندارد می باشد.

پـــروانه بهـــره بـــرداری

شرکت **آرمان سدید آسیا (سهامی خاص)** ثبت شده به شماره **۵۵۰۹۸۸** مورخ **۱۳۹۸/۰۹/۱۱** با شناسه ملی **۱۴۰۰۸۸۰۸۱۸۹** در اداره ثبت شرکتها و مؤسسات غیر تجاری به نشانی: **استان: تهران، شهرستان: ری ، شهرک صنعتی شمس آباد ، بلوار نخلستان، کلشید ۷ ، قطعه M۹۱ ، کدپستی ۱۸۳۴۱۷۶۳۸۷** با توجه به راه اندازی و دستیابی آن واحد به انجام عملیات تولید انبوه، این پروانه جهت تولید محصولات زیر و به منظور استفاده از مزایای قانونی آن اعطاء می گردد.(برای سه شیفت)

محصولات اصلی	ظرفیت سالانه	واحد	شماره شناسائی کالا
۱- متر فلزی	۲۴۰۰۰۰۰	عدد	۳۳۱۲۵۱۲۳۱۸

وزارت صنعت، معدن و تجارت

تعداد محصولات مندرج در این پروانه بهره برداری ۱ قلم می باشد.

محمود سیجانی
مدیرکل صنعت، معدن و تجارت استان تهران

*این پروانه باتوجه به توضیحات پشت صفحه دارای اعتبار است.

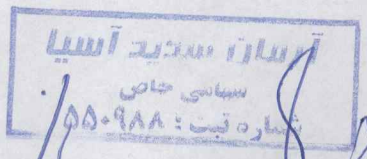

غزاله عطاریان	احسان تهرانچی	رضا شیرین‌گوهریان	علیرضا مهرآور
رئیس هیئت مدیره	مدیرعامل و نایب هیئت مدیره	رئیس هیئت مدیره	مدیرعامل و عضو هیئت مدیره

این گزارش توسط کارگزاری بانک سامان تهیه و تدوین نشده است.



جمهوری اسلامی ایران
سیاست عالی نظارت بر سازمان های صنفی کشور
کمیسیون نظارت مرکز استان تهران
اتحادیه صنف تولیدکنندگان و فروشندگان مصرفات سیمانی و لوازم فلزی ساختمانی تهران (اتحادیه شهرستان)

شناسه صنفی: ۰۴۶۷۳۶۵۶۳۴
تاریخ صدور: ۱۳۹۹/۱۰/۳۰
تاریخ انقضا: ۱۴۰۴/۱۰/۳۰
مباشر ندارد/شریک دارد

نوع شخص: حقیقی
نوع فعالیت: توزیعی
کد آیسیک: ۵۲۳۴۱۹/۲

پروانه کسب

رسته شغلی: خرده فروشی لوازم فلزی ساختمان ازقبیل :سیم توری ،فرقون، بیل، کلنگ، استامبولی و غیره

نام: احسان | نام خانوادگی: تهرانچی | شماره شناسنامه: ۲۵۴۷۵ | کدملی: ۰۰۵۸۳۶۷۶۴۰
نام پدر: محسن | تاریخ تولد: ۱۳۶۱/۰۶/۱۱
استان: تهران | شهرستان: تهران | شهر/ بخش: تهران | پلاک آبی: ۳۲ | پلاک ثبتی: ۱۶/۳ | ۱۰

نشانی: تهران - میدان حسن آباد - کوچه شهید ابوالفضل شجاعی - کوچه جمالدارا - ندارد مجتمع اداری شرکتها - پلاک ۳۲ - طبقه اول - واحد ۱ -
کدپستی: ۱۱۳۶۶۳۴۹۱۱

مرتضی قدیری
رئیس اتحادیه

نامبرده مجازی باشد بر اساس قانون نظام صنفی و مقررات مربوط در این مکان واحد صنفی دایر نماید.

هویت اعتبار یا انقضای پروانه کسب منوط به استعلام شناسه صنفی آن از سایت www.iranianasnaf.ir می باشد

حمیدرضا مهرآور مدیرعامل و عضو هیئت مدیره	رضا شیرین‌گوهریان رئیس هیئت مدیره	احسان تهرانچی مدیرعامل و نایب هیئت مدیره	غزاله عطاریان رئیس هیئت مدیره

این گزارش توسط کارگزاری بانک سامان تهیه و تدوین نشده است.

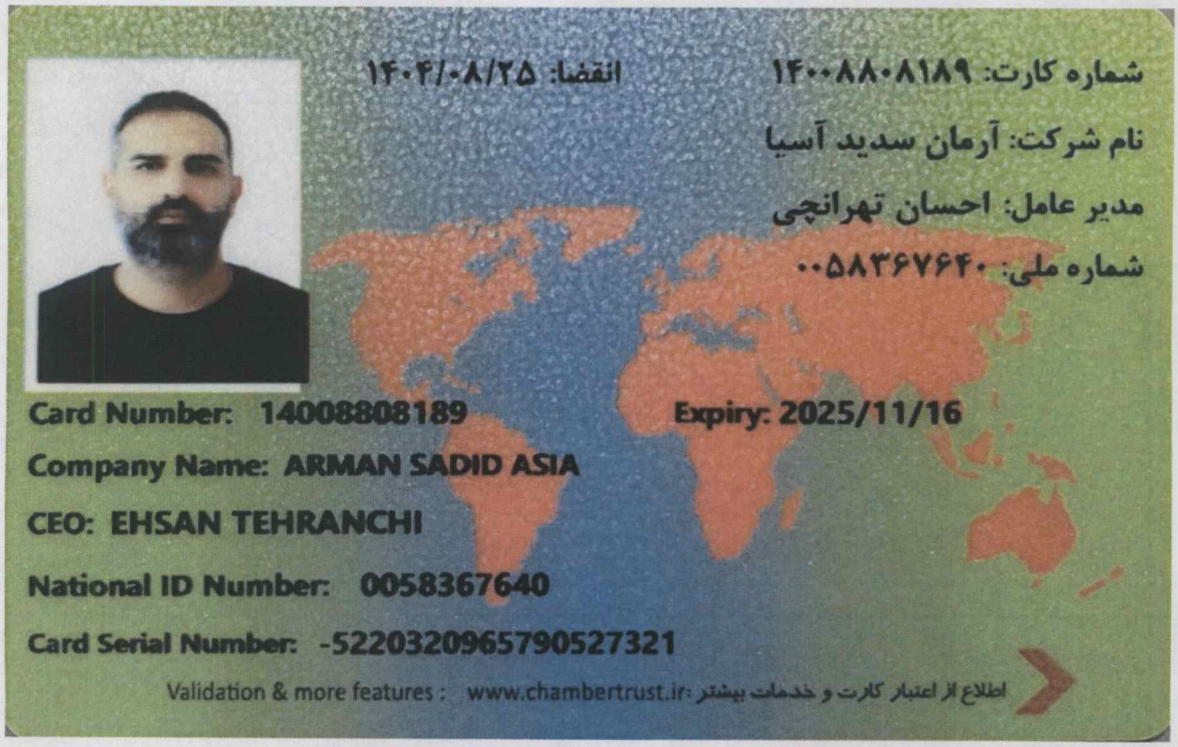

جعفرضا مهرآور	رضا شیرین‌گوهریان	احسان تهرانچی	غزاله عطاریان
مدیرعامل و عضو هیئت مدیره	رئیس هیئت مدیره	مدیرعامل و نایب هیئت مدیره	رئیس هیئت مدیره

این گزارش توسط کارگزاری بانک سامان تهیه و تدوین نشده است.

به نام خدا

دفتر اسناد رسمی ۳۲۲ تهران

احتراماً خواهشمند است نمونه امضاء اینجانب ... غزاله عطاریان ... فرزند ... محمدحسین ... به شماره شناسنامه ... ۱۷۰۳۲ ...

صادره از ... شهرستان ... متولد ... ۶۷/۴/۱۸ ... دارای کد ملی ... ۰۴۵۳۵۶۹۶۶۸ ... به نشانی ... نیاوران ...

خ مقدسی - خ احمدی زمانی - نبش محمودی دوم - پ ۲۹ برج پلاتینیوم ... را جهت ارائه به ... کارگزاری بانک سامان ...

ذیل این برگه گواهی فرمایند.

فقط صحت امضای آقای/خانم ... غزاله عطاریان ... با مشخصات فوق به شماره ترتیب ۲۱۱۷۶

و رمز تصدیق شماره ۴۵۴۸۲۹ و شماره شناسه یکتا ۱۴۰۳۰۲۱۵۱۱۵۷۰۰۰۳۰۰

به تاریخ ۱۴۰۳/۰۲/۲۵ که با علامت (✱) مشخص شده مورد گواهی است.

سردفتر: حسین گودرزی

محل امضا

غزاله عطاریان

(X)

آرمان سدید آسیا
سهامی خاص
شماره ثبت: ۱۸۰۹۸۸

حمیدرضا مهرآور	رضا شیرین‌گوهریان	احسان تهرانچی	غزاله عطاریان
مدیرعامل و عضو هیئت مدیره	رئیس هیئت مدیره	مدیرعامل و نایب هیئت مدیره	رئیس هیئت مدیره

شرکت کارگزاری بانک سامان (سهامی خاص)

این گزارش توسط کارگزاری بانک سامان تهیه و تدوین نشده است.

بسمه تعالی

تاریخ: ۸۲

دفتر اسناد رسمی شماره ۳۳۳ تهران

خواهشمند است امضاء اینجانب احسان تهرانچی فرزند محسن دارای شناسنامه شماره ۲۵۴۷۵ صادره از تهران متولد ۱۱/۶/۱۳۶۱ و کد ملی به شماره ۰۰۵۸۳۶۷۶۴۰ که ذیلاً امضاء نموده ام را گواهی فرمائید.

(جهت ارائه به بانکها و موسسات مالی)

نام: احسان

نام خانوادگی: تهرانچی

امضاء:

امضاء آقای احسان تهرانچی که با علامت × مشخص شده طی ردیف ۷۹۲۵ به شماره ۱۴۰۳۰۲۱۵۱۲۰۲۰۰۰۰۸۰ و رمز تصدیق ۴۳۲۱۰۴ بتاریخ ۲۹/۵/۱۴۰۳ در این دفتر ثبت گردید

دفتر اسناد رسمی ۳۳۳ تهران

آرمان سدید آسیا
سهامی خاص
شماره ثبت: ۵۵۰۹۸۸

حمیدرضا مهرآور	رضا شیرین‌گوهریان	احسان تهرانچی	غزاله عطاریان
مدیرعامل و عضو هیئت مدیره	رئیس هیئت مدیره	مدیرعامل و نایب هیئت مدیره	رئیس هیئت مدیره

شرکت کارگزاری بانک سامان (سهامی خاص)

این گزارش توسط کارگزاری بانک سامان تهیه و تدوین نشده است.

قوه قضاییه

دادگستری کل استان تهران

واحد سجل قضایی دادسرای عمومی و انقلاب شهرستان تهران

واحد سجل قضایی

گواهی عدم سوء پیشینه کیفری



شماره : ۱۴۰۳۲۲۰۶۵۶۱۳۱۳۷۳

تاریخ صدور : ۱۴۰۳/۰۸/۱۶

بدین وسیله در اجرای ماده۱۳ آیین‌نامه سجل‌قضایی مصوب ۱۳۹۸ گواهی می‌شود که صاحب تصویر فوق آقا/خانم:

نام: **ریحانه** نام خانوادگی: **قاسمیان** فرزند: **حسن** متولد: **۱۳۴۹/۰۶/۳۰** شماره ملی: **۰۰۴۸۵۲۵۵۶۱**

فاقد سوء پیشینه کیفری است

دادیار واحد سجل قضایی دادسرای عمومی و انقلاب
تهران – زهرا سمیعی عارف

۱- با توجه ماده ۶۵۵ قانون آیین دادرسی کیفری نسخه الکترونیکی این گواهی کافی و معتبر بوده و نیاز به مهر ندارد

۲- این گواهی با بررسی سوابق موجود مطابق تبصره ۲ ماده ۱۰ آیین نامه مذکور و با توجه به ماده ۲۵ قانون مجازات اسلامی مصوب ۱۳۹۲ به صورت الکترونیکی صادر گردید و احراز اصالت آن دو ماه از تاریخ صدور با مراجعه به نشانی www.adliran.ir امکان‌پذیر است.

۳- مبلغ ۲۰۰,۰۰۰ ریال بابت هزینه ابطال تمبر و ریال بابت هزینه خدمات الکترونیک طی شماره ۱۴۰۳۲۰۲۶۰۴۰۰۸۵۲۹۵۱ دریافت گردید.

حمیدرضا مهرآور	رضا شیرین‌گوهریان	احسان تهرانچی
مدیرعامل و عضو هیئت مدیره	رئیس هیئت مدیره	مدیرعامل و نایب هیئت مدیره

عزاله عطاریان
رئیس هیئت مدیره

این گزارش توسط کارگزاری بانک سامان تهیه و تدوین نشده است.

قوه قضاییه

دادگستری کل استان تهران

واحد سجل قضایی دادسرای عمومی و انقلاب شهرستان تهران

واحد سجل قضایی

گواهی عدم سوء پیشینه کیفری



شماره: ۱۴۰۲۲۲۰۷۳۲۷۵۲۶۹۲

تاریخ صدور: ۱۴۰۳/۰۸/۱۳

بدین وسیله در اجرای ماده۱۳ آیین‌نامه سجل قضایی مصوب ۱۳۹۸ گواهی می‌شود که صاحب تصویر فوق، آقای/خانم:

نام: احسان نام خانوادگی: تهرانچی فرزند: محسن متولد: ۱۳۶۱/۰۶/۲۱ شماره ملی: ۰۰۵۸۳۶۶۶۴۰

فاقد سوء پیشینه کیفری است

دادیار واحد سجل قضایی دادسرای عمومی و انقلاب
تهران - زهرا سمیعی عارف

۱- با توجه ماده ۶۵۵ قانون آیین دادرسی کیفری نسخه الکترونیکی این گواهی کاغذی و معتبر بوده و نیاز به مهر ندارد

۲- این گواهی با بررسی سوابق موجود مطابق تبصره ۲ ماده ۱۰ آیین نامه مذکور و با توجه به ماده ۲۵ قانون مجازات اسلامی مصوب ۱۳۹۲ به صورت الکترونیکی صادر گردید و اعراز اصالت آن تا سه ماه از تاریخ صدور با مراجعه به نشانی ۱۸۶۸۶.sall.ir امکان‌پذیر است.

۳- مبلغ ۷۰۰،۰۰۰ ریال بابت هزینه ابطال تمبر و ریال بابت هزینه خدمات الکترونیک طی شماره ۱۴۰۲۲۰۷۶-۲۶۲۲۹۹۷۸۲۵ دریافت گردید.

آرمان سبزه آسیا
سهامی خاص
سازمان ثبت: ۱۵۵۰۹۸۸

جمشید رضا مهرآور	رضا شیرین‌گوهریان	احسان تهرانچی	غزاله عطاریان
مدیرعامل و عضو هیئت مدیره	رئیس هیئت مدیره	مدیرعامل و نایب هیئت مدیره	رئیس هیئت مدیره

این گزارش توسط کارگزاری بانک سامان تهیه و تدوین نشده است.

قوه قضاییه

دادگستری کل استان تهران

واحد سجل قضایی دادسرای عمومی و انقلاب شهرستان تهران

واحد سجل قضایی

گواهی عدم سوء پیشینه کیفری



شماره: ۱۴۰۳۲۲۰۲۷۲۳۵۹۶۶۹

تاریخ صدور: ۱۴۰۳/۰۸/۱۳

بدین وسیله در اجرای ماده۱۳ آیین‌نامه سجل‌قضایی مصوب ۱۳۹۸ گواهی می‌شود که صاحب تصویر فوق آقا/خانم:

نام: **غزاله** نام خانوادگی: **عطاریان** فرزند: **محمدحسین** متولد: **۱۳۶۷/۰۴/۱۸** شماره ملی: **۰۴۵۳۵۶۹۶۶۸**

فاقد سوء پیشینه کیفری است

دادیار واحد سجل قضایی دادسرای عمومی و انقلاب
تهران – زهرا سمیعی عارف

۱- با توجه ماده ۶۵۵ قانون آیین دادرسی کیفری نسخه الکترونیکی این گواهی کافی و معتبر بوده و نیاز به مهر ندارد

۲- این گواهی با بررسی سوابق موجود مطابق تبصره ۲ ماده ۱۰ آیین نامه مذکور و با توجه به ماده ۲۵ قانون مجازات اسلامی مصوب ۱۳۹۲ به صورت الکترونیکی صادر گردید و احراز اصالت آن دو ماه از تاریخ صدور با مراجعه به نشانی www.adliran.ir امکان‌پذیر است.

۳- مبلغ ۲۰۰،۰۰۰ ریال بابت هزینه ابطال تمبر و ریال بابت هزینه خدمات الکترونیک طی شماره ۱۴۰۳۲۰۲۶۰۳۹۵۰۱۹۵۷۷ دریافت گردید.

حمیدرضا مهراور	رضا شیرین‌گوهریان	احسان تهرانچی	غزاله عطاریان
مدیرعامل و عضو هیئت مدیره	رئیس هیئت مدیره	مدیرعامل و نایب هیئت مدیره	رئیس هیئت مدیره

این گزارش توسط کارگزاری بانک سامان تهیه و تدوین نشده است.

بانک سامان
Saman Bank

گزارش اعتبارسنجی حقوقی

تاریخ: ۱۴۰۳/۰۸/۰۶

وضعیت اعتبارسنجی

شناسه ملی: ۱۴۰۰۸۸۰۸۱۸۹ | امتیاز اعتباری: ۸۳۸ | پیشنهاد تصمیم: قبول

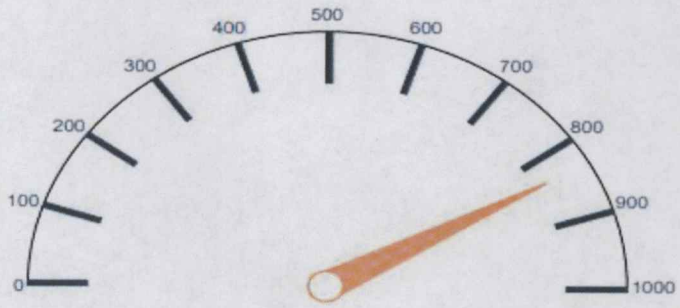

امتیاز اعتباری : ۸۳۸

حمیدرضا مهرآور مدیرعامل و عضو هیئت مدیره	رضا شیرین‌گوهریان رئیس هیئت مدیره	احسان تهرانچی مدیرعامل و نایب هیئت مدیره	غزاله عطاریان رئیس هیئت مدیره

این گزارش توسط کارگزاری بانک سامان تهیه و تدوین نشده است.

بانک سامان
Saman Bank

گزارش اعتبارسنجی حقوقی

تاریخ: ۱۴۰۳/۰۸/۰۶

وضعیت چک برگشتی		
شرح متغیر	امتیاز	شرح امتیاز
وضعیت زمانی چک‌های برگشتی	۵۰۰	مشتری چک برگشتی رفع سوء اثر نشده ندارد.
وضعیت مبالغ چک های برگشتی در شش ماه اخیر	-	مشتری چک برگشتی رفع سوء اثر نشده ندارد.
وضعیت تعداد چک های برگشتی در شش ماه اخیر	-	مشتری چک برگشتی رفع سوء اثر نشده ندارد.
وضعیت مبالغ چک های برگشتی بین ۶ تا ۲۴ ماه اخیر	-	مشتری چک برگشتی رفع سوء اثر نشده ندارد.
وضعیت تعداد چک های برگشتی بین ۶ تا ۲۴ ماه اخیر	-	مشتری چک برگشتی رفع سوء اثر نشده ندارد.
وضعیت مبالغ چک های برگشتی قبل از دو سال اخیر	-	مشتری چک برگشتی رفع سوء اثر نشده ندارد.
وضعیت تعداد چک های برگشتی قبل از دو سال اخیر	-	مشتری چک برگشتی رفع سوء اثر نشده ندارد.
وضعیت تعداد حساب‌های دارای چک برگشتی	-	مشتری چک برگشتی رفع سوء اثر نشده ندارد.
مجموع امتیاز : ۵۰۰ (سقف امتیاز وضعیت چک برگشتی ۵۰۰ است)		

وضعیت تسهیلات		
شرح متغیر	امتیاز	شرح امتیاز
بدترین وضعیت در باز پرداخت وام‌ها	۱۳۳	در حال حاضر، اقساط تمامی وام‌ها پرداخت شده است.
وضعیت تعداد وام‌های در حال پرداخت	۵۴	تعداد وام‌های در حال پرداخت، ۶ است.
مجموع مبالغ وام‌های در حال پرداخت	۴۲	مجموع مبالغ وام‌های در حال پرداخت در کل بانک‌های کشور، بین ۱۰ تا ۲۵ میلیارد تومان است.
اقساط باقیمانده از وام‌ها	۱۸	از اقساط وام‌ها در کل بانک‌های کشور، بین ۷۵ تا ۱۰۰ درصد باقیمانده است.
وضعیت مبالغ وام‌ها با دیرکرد در باز پرداخت	۲۷	در حال حاضر، اقساط پرداخت نشده وجود ندارد.
وضعیت تعداد وام‌ها با دیرکرد در باز پرداخت	۳۰	در حال حاضر، اقساط پرداخت نشده وجود ندارد.
بیشینه مبلغ وام دریافتی	۳۴	بیشینه مبلغ وام دریافتی مشتری، ۱۰ تا ۲۰ میلیارد تومان است.
مجموع امتیاز : ۳۳۸ (سقف امتیاز وضعیت تسهیلات بانکی ۵۰۰ است)		

حمیدرضا مهرآور	رضا شیرین‌گوهریان	احسان تهرانچی	غزاله عطاریان
مدیرعامل و عضو هیئت مدیره	رئیس هیئت مدیره	مدیرعامل و نایب هیئت مدیره	رئیس هیئت مدیره

شرکت کارگزاری بانک سامان (سهامی خاص)

این گزارش توسط کارگزاری بانک سامان تهیه و تدوین نشده است.