گزارش توجیهی تأمین مالی جمعی

طرح تامین سرمایه در گردش جهت واردات مواد اولیه تولید روانسازهای خودرویی

(پیوست شماره یک قرارداد)

شرکت تولیدی صنعتی فرا روانساز گستر آسیا (بامسئولیت محدود)

محل ثبت: تهران

شماره ثبت: ۵۴۶۹۳۰

AIDLUBE®

ALWAYS IN MOTION

آدرس دفتر مرکزی : استان تهران ، شهرستان تهران ، بخش مرکزی ، شهر تهران، محله آرژانتین-ساعی ، خیابان شهید احمد قصیر ، کوچه دوازدهم غربی ، پلاک ۶.۱ ، طبقه دوم

شماره تلفن :۰۲۱-۴۱۲۹۲۰۰۰

کدپستی: ۱۵۱۴۷۴۵۷۱۳

فهرست

۱-مقدمه ۶
۲-معرفی شرکت ۷
۲-۱- تاریخچه شرکت ۷
۲-۲- موضوع فعالیت ۷
۲-۳- مدت فعالیت ۷
۲-۴- اعضای هیئت‌مدیره و مدیرعامل ۸
۲-۵- مشخصات حسابرس و بازرس قانونی شرکت ۸
۲-۶- آخرین ترکیب سهام‌داران ۹
۲-۷- تغییرات سرمایه‌ای شرکت ۹
۳-اطلاعات مالی شرکت ۱۰
۳-۱- صورت سود و زیان شرکت ۱۰
۳-۲- صورت‌وضعیت مالی شرکت ۱۱
۳-۴- صورت جریان‌های نقدی شرکت ۱۲
۳-۵- صورت تغییرات در حقوق مالکانه ۱۳
۳-۶- نسبت‌های مالی ۱۴
۴-وضعیت اعتباری شرکت ۱۵
۴-۱- بدهی‌ها ۱۵
۵-اطلاعات تکمیلی طرح ۱۶
۵-۱- اهداف و ضرورت اجرای طرح ۱۶
۵-۱-۱-ضرورت اجرای طرح ۱۶
۵-۱-۲-اهداف کلان طرح ۱۷
۵-۲-معرفی شرکت فرا روانساز گستر آسیا ۱۷

شرکت کارگزاری بانک سامان (سهامی خاص)	شرکت تولیدی صنعتی فرا روانساز گستر آسیا (بامسئولیت محدود)
حمیدرضا مهرآور مدیرعامل و عضو هیئت‌مدیره	حمید جلالی دوست آستانه نایب رییس هیئت مدیره

این گزارش تهیه و تدوین شده توسط کارگزاری بانک سامان است.

شرکت کارگزاری بانک سامان (سهامی خاص)

شرکت تولیدی صنعتی فرا روانساز گستر آسیا مسئولیت محدود ثبت ۵۴۶۹۳۰

۵-۲-۱-دامنه محصولات و خدمات ۱۸
۵-۲-۲-جایگاه بازار و مزیت رقابتی شرکت ۱۹
۵-۲-۳-حوزه تخصصی و محصولات خودرویی ۱۹
۵-۳- تحلیل رقابتی: رقبای داخلی و خارجی ۲۰
۵-۳-۱-رقبای داخلی ۲۱
۵-۳-۲-رقبای خارجی فعال در ایران ۲۱
۵-۴- مواد اولیه موردنیاز برای تولید روانکارهای خودرویی ۲۲
۵-۴-۱-روغن‌های پایه(Base oils) ۲۲
۵-۴-۲-افزودنی‌ها(Additives) ۲۲
۵-۴-۳-مواد مکمل ویژه ۲۲
۵-۵-نقاط قوت و ضعف ۲۳
۵-۵-۱-نقاط قوت ۲۳
۵-۵-۲-نقاط ضعف ۲۳
۵-۶-تهدیدها و فرصت‌ها ۲۴
۵-۶-۱-فرصت‌ها ۲۴
۵-۶-۲-تهدیدها ۲۴
۵-۷-جمع‌بندی نهایی طرح ۲۴
۵-۸- پروانه بهره برداری شرکت ۲۶
۶-قراردادها مهم شرکت ۲۷
۷-بررسی ماده ۱۴۱ ..... ۲۷
۸-ارتباط کارگزاری بانک سامان با طرح و متقاضی ۲۸
۹-تشریح طرح تأمین مالی ۲۹

شرکت کارگزاری بانک سامان (سهامی خاص)	شرکت تولیدی صنعتی فرا روانساز گستر آسیا (بامسئولیت محدود)
حمیدرضا مهرآور مدیرعامل و عضو هیئت‌مدیره	محمود جلال دوست آستانه نایب رییس هیئت مدیره

شرکت تولیدی صنعتی فرا روانساز گستر آسیا (بامسئولیت محدود) شماره ثبت ۵۲۶۹۳۰

شرکت کارگزاری بانک سامان (سهامی خاص)

۹-۱- هدف ۲۹
۹-۲- تشریح شیوهٔ تأمین مالی ۲۹
۹-۳- سرمایه‌گذاری موردنیاز و منابع تأمین آن ۲۹
۹-۴- نحوه مشارکت تأمین‌کنندگان ۲۹
۹-۵- وضعیت تضامین طرح ۳۰
۹-۶- پرداخت اصل سرمایه و سود تأمین‌کنندگان ۳۰
۹-۷- حسن سابقه متقاضی در سایر طرح‌ها ۳۰
۹-۸- مشخصات گواهی شراکت ۳۱
۱۰-پیش‌بینی مالی طرح ۳۲
۱۱-عوامل ریسک ۳۳
۱۲-پیوست‌ها ۳۵
۱۲-۱- پروانه بهره برداری شرکت ۳۵
۱۲-۲- کارت بازرگانی ۳۶
۱۲-۳- گواهی نامه ثبت علامت ۳۷
۱۲-۱- گواهی عدم سوءپیشینه اعضای هیئت‌مدیره ۳۸
۱۲-۲- اعتبارسنجی شرکت و اعضای هیئت‌مدیره ۴۱

شرکت کارگزاری بانک سامان (سهامی خاص)	شرکت تولیدی صنعتی فرگ روانساز گستر آسیا (بامسئولیت محدود)
حمیدرضا مهرآور	حمید جلال دوست آبکنار
مدیرعامل و عضو هیئت‌مدیره	نایب رییس هیئت‌مدیره

فهرست جداول

جدول ۱:اعضای هیئت‌مدیره و مدیریت عامل ۸
جدول ۲: رزومه اعضاء هیئت‌مدیره ۸
جدول ۳: آخرین ترکیب سهام‌داران ۹
جدول ۴: تغییرات سرمایه‌ای شرکت (ارقام به میلیون ریال) ۹
جدول ۵: صورت سود و زیان تاریخی (ارقام به میلیون ریال) ۱۰
جدول ۶: صورت وضعیت مالی شرکت (ارقام به میلیون ریال) ۱۱
جدول ۷: صورت جریان‌های نقدی شرکت(ارقام به میلیون ریال) ۱۲
جدول ۸ :صورت تغییرات در حقوق مالکانه (مبالغ به میلیون ریال) ۱۳
جدول ۹: نسبت‌های مالی دو سال اخیر ۱۴
جدول ۱۰: اطلاعات مربوط به وضعیت اعتباری شرکت (ارقام به میلیون ریال) ۱۵
جدول ۱۱: قرارداد های مهم شرکت ۲۷
جدول ۱۲: منابع و مصارف طرح ۲۹
جدول ۱۳:مواعد پرداخت اصل سرمایه و سود تأمین کنندگان ۳۰
جدول ۱۴:پیش‌بینی درآمد و سود طرح ۳۲
جدول ۱۵:پیش‌بینی جریان‌های نقدی طرح (مبالغ به میلیون ریال) ۳۲
جدول ۱۶:عوامل ریسک ۳۴

شرکت کارگزاری بانک سامان (سهامی خاص)	شرکت تعاونی صنعتی فرا روانساز گستر آسیا (بامسئولیت محدود)
حمیدرضا مکرآور مدیرعامل و عضو هیئت‌مدیره	حمید جلال دوست آستانه نایب‌رئیس هیئت‌مدیره عبدالرضا یداله رئیس هیئت‌مدیره

شرکت کارگزاری بانک سامان (سهامی خاص)

۱- مقدمه

گزارش حاضر در خصوص طرح تامین سرمایه در گردش جهت واردات مواد اولیهٔ تولید روان‌سازهای خودرویی تهیه و تدوین شده است. در این گزارش در ابتدا خلاصه‌ای از معرفی شرکت و موضوع فعالیت ارائه شده و بعد از ارائه صورت‌های مالی تاریخی شرکت، هدف شرکت از تأمین مالی و برنامه شرکت در خصوص نحوه مصرف منابع حاصل از تأمین مالی ارائه شده است. همچنین خاطرنشان می‌گردد در تهیه این گزارش:

(۱) تمامی مفروضات بااهمیت مؤثر لازم در این گزارش افشا گردیده‌اند.

(۲)مفروضات ارائه‌شده در این گزارش بر مبنایی معقول و متناسب باهدف گزارش می‌باشند.

(۳)این گزارش توسط شرکت کارگزاری بانک سامان (سهامی‌خاص) تهیه و تدوین نشده است.

شرکت کارگزاری بانک سامان (سهامی خاص)	شرکت تولیدی صنعتی روانساز گستر آسیا (بامسئولیت محدود)
حمیدرضا مهرآور	حمید جلالی دوست آستانه
مدیرعامل و عضو هیئت‌مدیره	نایب رییس هیئت مدیره

این گزارش توسط شرکت کارگزاری بانک سامان تهیه و تدوین نشده است.

۲- معرفی شرکت

۲-۱- تاریخچه شرکت

شرکت تولیدی صنعتی فرا روانساز گستر آسیا (مسئولیت محدود) به شناسه ملی ۱۴۰۰۸۶۰۲۱۹۵ در تاریخ ۱۳۹۸/۰۶/۱۶ به‌صورت شرکت مسئولیت محدود تأسیس شده و طی شماره ۵۴۶۹۳۰ در اداره ثبت شرکت‌ها و مؤسسات غیرتجاری تهران به ثبت رسیده است. دفتر مرکزی شرکت واقع در استان تهران، شهرستان تهران، بخش مرکزی، شهر تهران، محله آرژانتین - ساعی، خیابان شهید احمد قصیر، کوچه دوازدهم غربی، پلاک ۶.۱، طبقه دوم به کد پستی ۱۵۱۴۷۴۵۷۱۳ است.

۲-۲- موضوع فعالیت

تهیه، تولید، بسته‌بندی، توزیع و پخش انواع فرآورده‌های روان‌کننده، خرید، فروش، تولید، ساخت، واردات و صادرات مواد اولیه و محصول نهائی تولیدی فرآورده‌های روان‌کننده، تولید تحت لیسانس و انتقال دانش فنی و تکنولوژی اعم از داخلی و خارجی، اخذ و اعطای نمایندگی به اشخاص حقیقی و حقوقی داخلی و خارجی، اخذ کارت بازرگانی و مجوزهای مربوطه، احداث، اجاره یا خرید کارخانه تولید محصولات، واردات و صادرات کلیه اقلام مجاز بازرگانی، ایجاد شعب و نمایندگی در داخل و خارج از کشور در زمینه موضوع فعالیت شرکت، اخذ جواز تأسیس و پروانه بهره‌برداری از سازمان‌ها و وزارت‌خانه‌های مربوطه و خرید و احداث واحدهای صنعتی در شهرک‌های صنعتی در ارتباط با موضوع شرکت، شرکت در نمایشگاه‌های داخلی و خارجی، برگزاری و شرکت در سمینارها و همایش‌های داخلی و بین‌المللی، افتتاح حساب، اخذ وام و تسهیلات ریالی و ارزی از بانک‌ها، مؤسسات مالی و شرکت‌های لیزینگ، ترخیص کالا از گمرکات کشور، تأسیس شرکت یا مشارکت در سایر شرکت‌ها اعم از ایرانی و خارجی از طریق تأسیس یا خرید سهام یا سهم‌الشرکه برای شرکت، انجام کلیه فعالیت‌های تولیدی، تجاری، اقتصادی و بازرگانی مجاز در صورت لزوم پس از اخذ مجوزهای لازم از مراجع ذی‌ربط.

۲-۳- مدت فعالیت

مطابق اساس‌نامه، فعالیت شرکت از تاریخ ثبت به مدت نامحدود است.

شرکت کارگزاری بانک سامان (سهامی خاص)	شرکت تولیدی صنعتی فرا روانساز گستر آسیا (بامسئولیت محدود)
حمیدرضا مهرآور	جمشید جلال دوست آستانه
مدیرعامل و عضو هیئت‌مدیره	نایب رئیس هیئت‌مدیره

این گزارش توسط کارگزاری بانک سامان تهیه و تدوین شده است.

شرکت تولیدی صنعتی فرا روانساز گستر آسیا مسئولیت محدود شماره ثبت ۵۴۶۹۳۰

عبدالرضا یزدی
رئیس هیئت‌مدیره

۲-۴- اعضای هیئت‌مدیره و مدیرعامل

به استناد آگهی تأسیس شرکت مورخ ۱۳۹۸/۰۶/۱۶، اعضای هیئت‌مدیره شرکت به مدت نا محدود به شرح ذیل انتخاب گردیدند:

جدول ۱:اعضای هیئت‌مدیره و مدیریت عامل

نام	سمت	کد ملی	مدت مأموریت	
			شروع	خاتمه
مهدی طاولی	مدیرعامل	۰۰۷۵۶۶۳۴۲۲	۱۳۹۸/۰۶/۱۶	به مدت نامحدود
عبدالرحمن سنگیر یزدی	نایب‌رئیس هیئت‌مدیره	۱۸۱۶۵۳۱۱۶۲	۱۳۹۸/۰۶/۱۶	به مدت نامحدود
عبدالرضا یزدی	رئیس هیئت‌مدیره	۰۰۶۴۳۳۴۹۱۰	۱۳۹۸/۰۶/۱۶	به مدت نامحدود

جدول ۲: رزومه اعضاء هیئت‌مدیره

نام	مقطع و رشته تحصیلی	سوابق کاری
مهدی طاولی	کارشناسی مهندسی برق و الکترونیک	• مدیرعامل شرکت تولیدی صنعتی فرا روانساز گستر آسیا از ۱۳۹۸ تاکنون • سرپرست برق هتل لاله از ۱۳۸۸ تا ۱۳۹۵ • سرپرست برق شرکت تولید تکنو آجر از ۱۳۸۶ تا ۱۳۸۸
عبدالرحمن سنگیر یزدی	کارشناسی مدیریت مالی	• نایب‌رئیس هیئت‌مدیره شرکت تولیدی صنعتی فرا روانساز گستر آسیا از ۱۳۹۸ تاکنون
عبدالرضا یزدی	دکتری مدیریت کسب‌وکار	• رئیس هیئت‌مدیره شرکت تولیدی صنعتی فرا روانساز گستر آسیا از ۱۳۹۸ تاکنون

۲-۵- مشخصات حسابرس و بازرس قانونی شرکت

مؤسسه حسابرسی همپیشگان روش به شناسه ملی ۱۰۱۰۰۵۲۴۳۲۱، حسابرس اصلی طی سال مالی ۱۴۰۴/۱۲/۲۹ است.

شرکت کارگزاری بانک سامان (سهامی خاص)	شرکت تولیدی صنعتی فرا روانساز گستر آسیا (بامسئولیت محدود)
حمیدرضا مهرآور	حمید جلال دوست آستانه
مدیرعامل و عضو هیئت‌مدیره	نایب‌رئیس هیئت‌مدیره

۲-۶- آخرین ترکیب سهام‌داران

آخرین ترکیب سهام‌داران شرکت تا تاریخ تهیه این گزارش به شرح جدول ذیل است:

جدول ۳: آخرین ترکیب سهام‌داران

نام سهام‌دار	نوع شخصیت	مبلغ سهام (میلیون ریال)	درصد مالکیت
شرکت تدارکاتی و مهندسی ماشین‌آلات فراسیا	حقیقی	۱،۱۳۲،۵۰۰	٪۵۰
عبدالرحمن سنگیر یزدی	حقیقی	۲۲،۶۵۰	٪۱
عبدالرضا یزدی	حقیقی	۱،۱۰۹،۸۵۰	٪۴۹
جمع	-	۲،۲۶۵،۰۰۰	٪۱۰۰

۲-۷- تغییرات سرمایه‌ای شرکت

آخرین سرمایه ثبت‌شده شرکت مبلغ ۲،۲۶۵،۰۰۰ میلیون ریال شامل تمام پرداخت شده می‌باشد. تغییرات سرمایه شرکت شرح جدول ذیل است:

جدول ۴: تغییرات سرمایه‌ای شرکت (ارقام به میلیون ریال)

تاریخ ثبت افزایش	مبلغ افزایش	سرمایه جدید	درصد افزایش	محل افزایش سرمایه
۱۳۹۹/۱۲/۲۷	۵۳۴،۰۰۰	۵۳۹،۰۰۰	٪۱۰،۶۸۰	آورده نقدی سهام‌داران
۱۴۰۰/۰۷/۱۵	۱،۷۲۶،۰۰۰	۲،۲۶۵،۰۰۰	٪۳۲۰	آورده نقدی سهام‌داران

شرکت کارگزاری بانک سامان (سهامی خاص)	شرکت تولیدی صنعتی فرا روانساز گستر آسیا (بامسئولیت محدود)
حمیدرضا مهرآور	حمید جلال دوست آستانه
مدیرعامل و عضو هیئت مدیره	نایب رییس هیئت مدیره

این گزارش توسط کارشناسان بانک سامان تهیه و تدوین نشده است.

۳- اطلاعات مالی شرکت

۳-۱- صورت سود و زیان شرکت

اطلاعات تاریخی صورت سود و زیان شرکت به‌صورت مقایسه سنوات اخیر به شرح جدول ذیل است:

جدول ۵: صورت سود و زیان تاریخی (ارقام به میلیون ریال)

شرح	حسابرسی شده سال مالی منتهی به ۱۴۰۳/۱۲/۲۹	حسابرسی شده سال مالی منتهی به ۱۴۰۲/۱۲/۲۹	حسابرسی شده سال مالی منتهی به ۱۴۰۱/۱۲/۲۹
درآمدهای عملیاتی	۳,۰۱۲,۴۰۱	۱,۶۸۳,۴۹۶	۸۴۹,۰۶۴
بهای تمام‌شده درآمدهای عملیاتی	(۱,۹۶۸,۴۰۲)	(۱,۱۵۱,۹۵۲)	(۶۲۵,۷۸۹)
سود ناخالص	**۱,۰۴۳,۹۹۹**	**۵۳۱,۵۴۴**	**۲۲۳,۲۷۵**
هزینه‌های اداری و عمومی، توزیع و فروش	(۳۷۰,۶۸۸)	(۱۳۱,۳۰۱)	(۶۳,۳۲۴)
سود عملیاتی	**۶۷۳,۳۱۱**	**۴۰۰,۲۴۳**	**۱۵۹,۹۵۱**
هزینه‌های مالی	(۱۱۷,۷۹۲)	(۷۱,۴۷۴)	(۶۳,۰۰۸)
سایر درآمدها و هزینه‌های غیرعملیاتی	(۲,۰۸۴)	۱,۵۱۸	۷۰۹
سود قبل از مالیات	**۵۵۳,۴۳۵**	**۳۳۰,۲۸۶**	**۹۷,۶۵۲**
هزینه مالیات‌بردرآمد	(۱۱۳,۶۹۹)	(۹۳,۳۵۲)	(۱۲,۲۹۴)
سود خالص	**۴۳۹,۷۳۶**	**۲۳۶,۹۳۵**	**۸۵,۳۵۸**

شرکت کارگزاری بانک سامان (سهامی خاص)	شرکت تولیدی صنعتی فراروانساز گستر آسیا (بامسئولیت محدود)
حمیدرضا سپهرآور مدیرعامل و عضو هیئت‌مدیره	محمد جلال دوست آستانه نایب رئیس هیئت مدیره
	عبدالرضا یزدی رئیس هیئت‌مدیره

این گزارش توسط کارگزاری بانک سامان تهیه و تدوین نشده است.

۳-۲- صورت‌وضعیت مالی شرکت

اطلاعات تاریخی صورت‌وضعیت مالی شرکت به شرح جدول ذیل است:

جدول ۶- صورت وضعیت مالی شرکت (ارقام به میلیون ریال)

صورت‌وضعیت مالی	حسابرسی شده سال مالی منتهی به ۱۴۰۳/۱۲/۲۹	حسابرسی شده سال مالی منتهی به ۱۴۰۲/۱۲/۲۹	حسابرسی شده سال مالی منتهی به ۱۴۰۱/۱۲/۲۹
دارایی‌های ثابت مشهود	۱,۰۳۸,۱۳۶	۱,۰۴۳,۰۵۲	۱,۱۰۷,۹۸۰
دارایی‌های نامشهود	۲,۴۱۳	۱,۵۵۷	۶۸۱
جمع دارایی‌های غیرجاری	**۱,۰۴۰,۵۴۹**	**۱,۰۴۴,۶۰۹**	**۱,۱۰۸,۶۶۱**
پیش‌پرداخت‌ها	۱۷۶,۳۱۱	۴۲,۶۶۹	۳۰,۰۱۲
موجودی کالا	۱,۲۴۶,۳۰۶	۸۰۱,۹۲۷	۴۸۳,۷۵۹
دریافتنی‌های تجاری و سایردریافتنی‌ها	۹۴۴,۵۶۱	۵۳۲,۳۰۳	۴۷۴,۷۲۰
موجودی نقد	۱۰,۸۱۶	۲۲,۳۵۷	۶۸,۷۷۴
جمع دارایی‌های جاری	**۲,۳۷۷,۹۹۳**	**۱,۳۹۹,۲۵۶**	**۱,۰۵۷,۲۶۵**
جمع دارایی‌ها	**۳,۴۱۸,۵۴۲**	**۲,۴۴۳,۸۶۵**	**۲,۱۶۵,۹۲۶**
سرمایه	۱,۷۶۵,۷۸۴	۱,۵۲۵,۳۵۶	۱,۵۲۵,۳۵۶
سود انباشته	۴۶۶,۰۲۱	۳۶۱,۰۹۹	۱۲۴,۱۶۴
جمع حقوق مالکانه	**۲,۲۳۱,۸۰۵**	**۱,۸۸۶,۴۵۵**	**۱,۶۴۹,۵۲۰**
ذخیره مزایای پایان خدمت کارکنان	۲۶,۲۲۲	۱۰,۳۶۳	۳,۵۰۲
جمع بدهی‌های غیرجاری	**۲۶,۲۲۲**	**۱۰,۳۶۳**	**۳,۵۰۲**
پرداختنی‌های تجاری و سایر پرداختنی‌ها	۶۶۶,۵۰۹	۱۳۷,۴۰۳	۶۳,۱۶۴
مالیات پرداختنی	۹۷,۱۰۸	۶۵,۸۲۶	۱۲,۲۹۴
تسهیلات مالی کوتاه‌مدت	۳۹۶,۸۹۸	۳۳۹,۸۳۸	۴۳۷,۴۴۶
پیش‌دریافت‌ها	-	۳,۹۸۱	-
جمع بدهی‌های جاری	**۱,۱۶۰,۵۱۵**	**۵۴۷,۰۴۷**	**۵۱۲,۹۰۴**
جمع بدهی‌ها	**۱,۱۸۶,۷۳۷**	**۵۵۷,۴۱۰**	**۵۱۶,۴۰۶**
جمع حقوق مالکانه و بدهی‌ها	**۳,۴۱۸,۵۴۲**	**۲,۴۴۳,۸۶۵**	**۲,۱۶۵,۹۲۶**

شرکت کارگزاری بانک سامان (سهامی خاص)	شرکت تولیدی صنعتی فرا روانساز گستر آسیا (بامسئولیت محدود)
حمیدرضا مهرابی مدیرعامل و عضو هیئت‌مدیره	عبدالرضا یزدانی مدیرعامل
جلال دهست آستانه نایب رییس هیئت مدیره	

این گزارش توسط شرکت کارگزاری بانک سامان تهیه و تدوین شده است.

۳-۴- صورت جریان‌های نقدی شرکت

صورت جریان‌های نقدی سه سال مالی اخیر شرکت تولیدی صنعتی فرا روانساز گستر آسیا (با مسئولیت محدود) به شرح جدول ذیل است:

جدول ۷: صورت جریان‌های نقدی شرکت(ارقام به میلیون ریال)

شرح	سال مالی منتهی به ۱۴۰۳/۱۲/۲۹	سال مالی منتهی به ۱۴۰۲/۱۲/۲۹	سال مالی منتهی به ۱۴۰۱/۱۲/۲۹
نقد حاصل از (مصرف شده در) عملیات	۴۳۹,۷۳۲	۱۹۵,۵۹۴	۴۷,۸۴۱
پرداخت‌های نقدی بابت مالیات‌بردرآمد	(۸۲,۴۱۷)	(۳۹,۸۱۹)	(۱۴,۴۳۲)
جریان خالص ورود (خروج) نقد حاصل از فعالیت‌های عملیاتی	**۳۵۷,۳۱۴**	**۱۵۵,۷۷۵**	**۳۳,۴۰۹**
پرداخت‌های نقدی برای خرید دارایی‌های ثابت مشهود	(۸۷,۴۳۵)	(۲۳,۰۷۲)	(۶۴,۲۳۶)
پرداخت‌های نقدی برای خرید دارایی‌های نامشهود	(۱,۸۰۰)	(۱,۵۷۰)	(۵۱۱)
پرداخت قرض‌الحسنه به اشخاص وابسته	(۱,۳۶۶,۶۷۵)	-	-
بازپرداخت قرض‌الحسنه از اشخاص وابسته	۱,۲۷۵,۷۱۰	-	-
دریافت‌های نقدی حاصل از سود سپرده بانکی	۲۳	۱۶۳	۴۳
جریان خالص خروج نقد حاصل از فعالیت‌های سرمایه‌گذاری	**(۱۸۰,۱۷۷)**	**(۲۴,۴۷۹)**	**(۶۴,۷۰۴)**
دریافت‌های نقدی حاصل از تسهیلات	۴۱۴,۶۶۶	۱۹۸,۷۳۳	۲۴۰,۰۰۰
پرداخت‌های نقدی بابت اصل تسهیلات	(۴۱۶,۴۰۰)	(۳۱۴,۹۸۰)	(۱۱۰,۰۰۰)
استرداد وجوه دریافت شده از اشخاص وابسته	(۱۴,۹۴۱)	(۸,۶۳۰)	۰
دریافت‌های نقدی از اشخاص وابسته	۵۴,۴۰۰	-	-
پرداخت سود سهام	(۱۶۷,۴۰۷)	-	-
پرداخت‌های نقدی بابت سود تسهیلات	(۵۸,۹۹۸)	(۵۲,۸۳۷)	(۵۲,۱۲۵)
جریان خالص ورود (خروج) نقد حاصل از فعالیت‌های تأمین مالی	**(۱۸۸,۶۷۸)**	**(۱۷۷,۷۱۳)**	**۷۷,۸۷۵**
خالص افزایش (کاهش) در موجودی نقد	(۱۱,۵۴۱)	(۴۶,۴۱۶)	۴۶,۵۸۱
مانده موجودی نقد در ابتدای سال	**۲۲,۳۵۷**	**۶۸,۷۷۴**	**۲۶,۴۹۸**
مانده موجودی نقد در پایان سال	**۱۰,۸۱۶**	**۲۲,۳۵۷**	**۷۳,۰۷۸**
معاملات غیرنقدی	۷۶,۳۶۹	-	-

شرکت کارگزاری بانک سامان (سهامی خاص)	شرکت تولیدی صنعتی فرا روانساز گستر آسیا (با مسئولیت محدود)
حمیدرضا مهرآور	عبدالرضا [illegible]
مدیرعامل و عضو هیئت‌مدیره	رئیس هیئت‌مدیره

این گزارش توسط کارگزاری بانک سامان تهیه و تدوین نشده است.

۳-۵- صورت تغییرات در حقوق مالکانه

صورت تغییرات در حقوق مالکانه شرکت تولیدی صنعتی فرا روانساز گستر آسیا (با مسئولیت محدود) به شرح جدول ذیل است:

جدول ۸ :صورت تغییرات در حقوق مالکانه (مبالغ به میلیون ریال)

صورت تغییرات در حقوق مالکانه	سرمایه	افزایش سرمایه در جریان	سود (زیان) انباشته	جمع کل
مانده در ۱۴۰۱/۰۱/۰۱	**۵,۰۰۰**	**۱,۵۲۰,۳۵۶**	**۴۲,۱۵۸**	**۱,۵۶۷,۵۱۴**
سود خالص گزارش شده در صورت‌های مالی ۱۴۰۱	-	-	۸۲,۹۸۱	۸۲,۹۸۱
اصلاح اشتباهات	-	-	(۹۷۵)	(۹۷۵)
سود خالص تجدید ارائه شده سال ۱۴۰۱	-	-	۸۲,۰۰۶	۸۲,۰۰۶
افزایش سرمایه	۲,۲۶۰,۰۰۰	(۱,۵۲۰,۳۵۶)	-	۷۳۹,۶۴۴
تعهد سهام‌داران	(۷۳۹,۶۴۴)	-	-	(۷۳۹,۶۴۴)
مانده تجدید ارائه شده در ۱۴۰۱/۱۲/۲۹	**۱,۵۲۵,۳۵۶**	**-**	**۱۲۴,۱۶۴**	**۱,۶۴۹,۵۲۰**
سود خالص گزارش شده در صورت‌های مالی ۱۴۰۲	-	-	۲۳۶,۹۳۵	۲۳۶,۹۳۵
مانده در ۱۴۰۲/۱۲/۲۹	**۱,۵۲۵,۳۵۶**	**-**	**۳۶۱,۰۹۸**	**۱,۸۸۶,۴۵۴**
سود خالص گزارش شده در صورت‌های مالی ۱۴۰۳	-	-	۴۳۹,۷۳۶	۴۳۹,۷۳۶
تأدیه بخشی از تعهد صاحبان سهام	۲۴۰,۴۲۸	-	-	۲۴۰,۴۲۸
سود سهام مصوب	-	-	(۳۳۴,۸۱۳)	(۳۳۴,۸۱۳)
مانده در ۱۴۰۳/۱۲/۳۰	**۱,۷۶۵,۷۸۴**	**-**	**۴۶۶,۰۲۱**	**۲,۲۳۱,۸۰۵**

شرکت کارگزاری بانک سامان (سهامی خاص)		شرکت تولیدی صنعتی فرا روانساز گستر آسیا (با مسئولیت محدود)
حمیدرضا مهرآور مدیرعامل و عضو هیئت مدیره	حمید جلال دوست آستانه نایب رئیس هیئت مدیره	عبدالرضا یزدی رئیس هیئت مدیره

این گزارش توسط کارگزاری بانک سامان تهیه و تدوین نشده است.

شرکت تولیدی صنعتی فرا روانساز گستر آسیا (با مسئولیت محدود) ۵۴۶۹۳

شرکت کارگزاری بانک سامان (سهامی خاص)

۳-۶- نسبت‌های مالی

جدول زیر نسبت‌های مالی شرکت را طی سه سال اخیر منعکس می‌نماید:

جدول ۹: نسبت‌های مالی دو سال اخیر

نسبت‌های مالی	سال مالی منتهی به ۱۴۰۳/۱۲/۲۹	سال مالی منتهی به ۱۴۰۲/۱۲/۲۹	سال مالی منتهی به ۱۴۰۱/۱۲/۲۹
نسبت‌های نقدینگی			
نسبت جاری (مرتبه)	۲.۰۵	۲.۵۶	۲.۰۶
نسبت سریع (مرتبه)	۰.۸۲	۱.۰۱	۱.۰۶
نسبت‌های اهرمی			
نسبت بدهی	۳۵٪	۲۳٪	۲۴٪
نسبت مالکانه	۶۵٪	۷۷٪	۷۶٪
بدهی‌های جاری به حقوق صاحبان سهام	۵۲٪	۲۹٪	۳۱٪
بدهی‌های بلندمدت به حقوق صاحبان سهام	۱٪	۱٪	۰٪
کل بدهی‌ها به حقوق صاحبان سهام	۵۳٪	۳۰٪	۳۱٪
پوشش هزینه بهره (مرتبه)	۵.۷۲	۵.۶۰	۲.۵۴
دارایی‌های ثابت به حقوق صاحبان سهام	۴۷٪	۵۵٪	۶۷٪
دارایی‌های غیرجاری به حقوق صاحبان سهام و بدهی‌های بلندمدت	۴۶٪	۵۵٪	۶۷٪
دارایی‌های جاری به کل دارایی‌ها	۷۰٪	۵۷٪	۴۹٪
بدهی‌های جاری به کل دارایی‌ها	۳۴٪	۲۲٪	۲۴٪
نسبت‌های فعالیت			
دفعات گردش موجودی کالا (مرتبه)	۱.۹۲	۱.۷۹	۱.۲۹
متوسط دوره وصول مطالبات (روز)	۸۳.۸۰	۹۹.۴۵	۱۷۵.۷۱
نسبت گردش دارایی‌های ثابت	۲.۹۰	۱.۶۱	۰.۷۷
نسبت گردش جمع دارایی‌ها	۰.۸۸	۰.۶۹	۰.۳۹
نسبت‌های سودآوری			
حاشیه سود ناخالص	۳۵٪	۳۲٪	۲۶٪
حاشیه سود عملیاتی	۲۲٪	۲۴٪	۱۹٪
حاشیه سود خالص	۱۵٪	۱۴٪	۱۰٪
بازده جمع دارایی‌ها	۱۶٪	۱۳٪	۷٪
بازده حقوق صاحبان سهام	۲۰٪	۱۳٪	۵٪

شرکت کارگزاری بانک سامان (سهامی خاص)	شرکت تولیدی صنعتی فرا روانساز گستر آسیا (با مسئولیت محدود)
حمیدرضا مهرآور مدیرعامل و عضو هیئت مدیره	حمید جلال دوست آستانه نایب رئیس هیئت مدیره عبدالرضا یزدی رئیس هیئت مدیره

این گزارش توسط کارگزاری بانک سامان تهیه و تدوین شده است.

۴- وضعیت اعتباری شرکت

۴-۱- بدهی‌ها

بر اساس آخرین صورت‌های مالی حسابرسی شده سال مالی منتهی به ۱۴۰۳/۱۲/۲۹، اطلاعات مربوط به وضعیت اعتباری شرکت به شرح ذیل است:

جدول ۱۰: اطلاعات مربوط به وضعیت اعتباری شرکت (ارقام به میلیون ریال)

شرح		مبلغ
بدهی‌ها مطابق اقلام صورت‌وضعیت مالی به‌استثنای تسهیلات و مالیات	حساب‌ها و اسناد پرداختنی تجاری کوتاه‌مدت و بلندمدت	۵۲۳،۸۸۴
	سایر حساب‌ها و اسناد پرداختنی	۱۴۲،۶۲۶
	پیش‌دریافت‌ها	-
	سود سهام پرداختنی	-
	ذخیرهٔ مزایای پایان خدمت کارکنان	۲۶،۲۲۲
تسهیلات	حصهٔ جاری تسهیلات مالی بلندمدت	۳۹۶،۸۹۸
	بلندمدت	-
	جریمه‌ها	-
	تسهیلات سررسید شده و پرداخت نشده (معوق)	-
مالیات	ذخیرهٔ مالیات	۹۷،۱۰۸

شرکت کارگزاری بانک سامان (سهامی خاص)	شرکت تولیدی صنعتی فرا روانساز گستر آسیا (بامسئولیت محدود)
حمیدرضا مهرآور مدیرعامل و عضو هیئت‌مدیره	عبدالرضا اردی رئیس هیئت‌مدیره

این گزارش توسط کارگزاری بانک سامان تهیه و تنظیم شده است.

۵- اطلاعات تکمیلی طرح

شرکت تولیدی صنعتی «فرا روانساز گستر آسیا» (Aidlube) به‌عنوان یکی از تولیدکنندگان تخصصی روانکارهای خودرویی و صنعتی، بخش عمده مواد اولیه مورداستفاده در فرایند تولید خود را از تأمین‌کنندگان معتبر خارجی تهیه می‌کند. این مواد شامل روغن‌های پایه و بسته‌های افزودنی استراتژیک هستند که امکان جایگزینی داخلی برای آن‌ها وجود ندارد و کیفیت محصول نهایی وابستگی مستقیم به واردات این اقلام دارد.

باتوجه‌به افزایش تقاضا در بازار داخلی، رشد سفارش‌های قطعی مشتریان و ضرورت تأمین به‌موقع مواد اولیه برای جلوگیری از توقف خط تولید، شرکت نیازمند تقویت سرمایه در گردش خود است. تأمین نقدینگی کافی برای خرید این مواد اولیه از خارج از کشور، علاوه بر تضمین استمرار تولید، امکان برنامه‌ریزی بهتر برای ثبت سفارش، بهره‌مندی از تخفیف‌های حجمی و کاهش ریسک نوسانات ارزی را نیز فراهم می‌کند.

۵-۱- اهداف و ضرورت اجرای طرح

۵-۱-۱- ضرورت اجرای طرح

صنعت روانکارهای خودرویی یکی از صنایع راهبردی در زنجیره تأمین بخش حمل‌ونقل و نگهداشت ناوگان کشور است. پایداری تولید در این صنعت به تأمین مستمر و به‌موقع مواد اولیه تخصصی وابسته است؛ موادی که بخش عمده آن‌ها در داخل کشور تولید نمی‌شود و واردات آن، تنها مسیر حفظ کیفیت و تداوم تولید محسوب می‌گردد. در سال‌های اخیر، نوسانات نرخ ارز، محدودیت‌های تجاری و پیچیدگی فرایندهای تأمین بین‌المللی، باعث ایجاد وقفه‌هایی در دسترسی تولیدکنندگان به مواد اولیه شده است و این موضوع ظرفیت عملیاتی بسیاری از واحدهای فعال را تحت‌تأثیر قرار داده است.

شرکت آیدلوب (Aidlube) برای جلوگیری از چنین اختلالاتی و نیز پاسخ‌گویی به تقاضای روبه‌افزایش بازار داخلی، نیازمند تأمین منابع مالی پایدار و قابل‌اتکا برای واردات به‌موقع مواد اولیه است. وجود حداقل ذخیره عملیاتی از مواد اولیه، نه‌تنها تضمین‌کننده استمرار تولید است، بلکه به شرکت اجازه می‌دهد قراردادهای فروش خود را بدون تأخیر و باکیفیت استاندارد انجام دهد.

اجرای این طرح باهدف ایجاد ثبات در فرایند تأمین، کاهش ریسک توقف تولید، امکان برنامه‌ریزی بلندمدت و افزایش قابلیت پاسخ‌گویی به بازار انجام می‌شود و نقش مهمی در ارتقای امنیت عرضه محصولات و جلوگیری از اختلال در بازار روانکارهای خودرویی خواهد داشت.

شرکت کارگزاری بانک سامان (سهامی خاص)	شرکت تولیدی صنعتی فرا روانساز گستر آسیا (بامسئولیت محدود)
حمیدرضا مهراور	حمید جلال دوست آستانه
مدیرعامل و عضو هیئت‌مدیره	نایب رییس هیئت‌مدیره

این گزارش توسط کارگزاری بانک سامان تهیه و تدوین شده است

۵-۱-۲- اهداف کلان طرح

اجرای این طرح باهدف تقویت توان مالی و عملیاتی شرکت آیدلوب در حوزه تأمین مواد اولیه تخصصی صنعت روانکارهای خودرویی تدوین شده است. اهداف اصلی طرح عبارت‌اند از:

۱. تضمین تداوم تولید بدون وقفه
ایجاد نقدینگی کافی برای خرید دوره‌ای مواد اولیه وارداتی و جلوگیری از هرگونه توقف در فرایند تولید.

۲. کاهش ریسک‌های مرتبط با نوسانات بازارهای خارجی
امکان خرید به‌موقع و برنامه‌ریزی‌شده از منابع معتبر بین‌المللی و جلوگیری از افزایش هزینه‌ها ناشی از تأخیر یا کمبود ارز.

۳. افزایش ظرفیت واقعی تولید و پاسخ‌دهی به بازار داخلی
تأمین مواد اولیه کافی برای استفاده حداکثری از ظرفیت خطوط تولید و پوشش تقاضای روبه‌افزایش بازار روانکارهای خودرویی.

۴. تقویت جایگاه رقابتی شرکت
حفظ کیفیت مستمر محصولات، تثبیت روابط با مشتریان عمده و توسعه سهم بازار از طریق تولید پایدار و بدون نوسان.

۵. ایجاد ثبات در برنامه‌ریزی مالی و عملیاتی
کاهش فشار نقدینگی، افزایش شفافیت جریان ورودی و خروجی منابع و امکان مدیریت مؤثر موجودی‌ها.

۶. افزایش اعتماد سرمایه‌گذاران و نهاد ناظر
طراحی نظام‌مند فرایند تأمین مالی و مصرف شفاف آن در واردات مواد اولیه که منجر به اطمینان‌بخشی نسبت به اجرای دقیق و کارآمد طرح می‌شود.

۵-۲- معرفی شرکت فرا روانساز گستر آسیا

شرکت فرا روانساز گستر آسیا به‌عنوان نماینده رسمی و انحصاری برند شناخته‌شده Aidlube در حوزه روانکارهای صنعتی و خودرویی، فعالیت خود را باهدف تأمین، تولید و توسعه محصولات با استانداردهای جهانی در بازار ایران آغاز کرده است. این برند بین‌المللی، به دلیل بهره‌گیری از فناوری‌های به‌روز، دانش فنی پیشرفته و رعایت الزامات کیفی سخت‌گیرانه، در سطح جهانی به‌عنوان یکی از عرضه‌کنندگان معتبر روانکار شناخته می‌شود. شرکت فرا روانساز گستر آسیا با انتقال این دانش و استانداردها به کشور، نقش مهمی در ارتقای سطح کیفی روانکارهای مصرفی در صنایع مختلف ایفا می‌کند.

شرکت کارگزاری بانک کشاورزی (سهامی خاص)	شرکت تولیدی صنعتی فرا روانساز گستر آسیا (بامسئولیت محدود)
حمیدرضا مهرآور مدیرعامل و عضو هیئت‌مدیره	حمید جلال دوست آستانه نایب رییس هیئت‌مدیره
	عبدالرضا یزدی رئیس هیئت‌مدیره

شرکت تولیدی صنعتی فرا روانساز گستر آسیا مسئولیت محدود شماره ثبت ۴۲۶۹۳۰

این گزارش توسط شرکت کارگزاری بانک تهیه و تدوین شده است.

فعالیت شرکت بر پایه سه محور کلیدی بنا شده است :

۱)تأمین و واردات مواد اولیه موردنیاز تولید روانکارهای تخصصی.

۲)تولید و بسته‌بندی انواع روانکار مطابق استانداردهای بین‌المللی.

۳)توزیع و توسعه شبکه فروش در بازار داخلی و منطقه‌ای.

باتوجه‌به ویژگی‌های فنی و ساختاری برند خارجی تحت نمایندگی، محصولات شرکت از فرمولاسیون‌های اختصاصی، مواد اولیه باکیفیت و فرایندهای دقیق کنترل کیفیت بهره می‌برند؛ به‌گونه‌ای که تمامی محصولات ارائه‌شده قابلیت رقابت با نمونه‌های مطرح جهانی را دارا هستند.

۵-۲-۱- دامنه محصولات و خدمات

سبد محصولات شرکت Aidlube به‌گونه‌ای طراحی شده که پاسخگوی طیف گسترده‌ای از نیازهای بازار خودرویی، صنعتی و معدنی باشد. محصولات اصلی شرکت شامل موارد زیر است:

۵-۲-۱-۱-روانکارهای خودرویی

- روغن‌موتور بنزینی و دیزلی در ویسکوزیته‌ها و گریدهای مختلف، سازگار با استانداردهای API و ACEA
- روغن دنده و گیربکس شامل انواع دستی و اتوماتیک(ATF)
- مایعات خنک‌کننده و ضدیخ با فرمولاسیون مناسب اقلیم ایران
- افزودنی‌ها و مکمل‌های بهبود عملکرد موتور

۵-۲-۱-۲- روانکارهای صنعتی

- روغن‌های هیدرولیک با پایه معدنی و سنتتیک
- گریس‌های صنعتی و خودرویی مقاوم در برابر فشار، رطوبت و دمای بالا
- روغن‌های کمپرسور، توربین، ترانسفورماتور و چرخ‌دنده صنعتی

۵-۲-۱-۳- روانکارهای ویژه ماشین‌آلات سنگین و معدنی

- روانکارهای مخصوص تجهیزات راه‌سازی، معدنی و ماشین‌آلات با بار سنگین
- روغن‌های با پایداری حرارتی بالا و شاخص گرانروی ممتاز

شرکت کارگزاری بانک سامان (سهامی خاص)	شرکت تولیدی صنعتی فرا روانساز گستر آسیا (بامسئولیت محدود)
حمیدرضا مهراور	حمید جلال دوست آستانه	عبدالرضا یزدی
مدیرعامل و عضو هیئت‌مدیره	نایب رییس هیئت‌مدیره	رئیس هیئت‌مدیره

این گزارش توسط کارگزاری بانک سامان تهیه و تدوین نشده است.

شرکت کارگزاری بانک سامان (سهامی خاص)

- روانکارهای مناسب محیط‌های Dusty , Heavy load و شرایط کاری سخت

ترکیب این سبد گسترده، شرکت را به یک تأمین‌کننده قابل‌اعتماد برای صنایع خودروسازی، شرکت‌های حمل‌ونقل، واحدهای تولیدی، کارخانه‌ها، پیمانکاران معدنی و شبکه تعمیرگاهی تبدیل کرده است. علاوه بر این، شرکت دارای ساختار استاندارد در حوزه کنترل کیفیت، انبارش، لجستیک و مدیریت زنجیره تأمین است که زمینه فعالیت پایدار و افزایش ظرفیت عملیاتی را فراهم می‌آورد.

۵-۲-۲- جایگاه بازار و مزیت رقابتی شرکت

- بهره‌مندی از اعتبار برند خارجی و فرمولاسیون‌های اختصاصی
- استفاده از مواد اولیه باکیفیت و تأمین مستقیم از منابع معتبر بین‌المللی
- شبکه فروش روبه‌توسعه در سطح کشور
- تنوع محصول متناسب با نیاز مصرف‌کنندگان صنعتی و خودرویی
- توان تولید، بسته‌بندی و انطباق محصولات با استانداردهای روز

شرکت Aidlube باتکیه‌بر این مزیت‌ها و افزایش تقاضا در بازار داخلی، در مسیر توسعه فعالیت و افزایش ظرفیت واردات مواد اولیه قرار دارد. این امر نیازمند تقویت سرمایه در گردش و تأمین مالی جهت پاسخ‌گویی به سفارش‌های عمده و افزایش توان رقابت با برندهای مشابه است.

۵-۲-۳- حوزه تخصصی و محصولات خودرویی

شرکت Aidlube در حوزه روانکارهای خودرویی فعالیت می‌کند و طیف گسترده‌ای از محصولات تخصصی را برای خودروهای سبک، سنگین و موتورسیکلت تولید و عرضه می‌کند. این محصولات مطابق با استانداردهای بین‌المللی طراحی شده و نقش کلیدی در حفاظت از موتور، گیربکس و دیگر سیستم‌های خودرو دارند.

۵-۲-۳-۱- روغن‌موتور

- **روغن‌موتور بنزینی و دیزلی :** روانکار اصلی موتور خودرو که باعث کاهش اصطکاک بین قطعات، کاهش فرسایش و افزایش عمر موتور می‌شود.
- **روغن‌موتور نیمه‌سنتتیک و تمام‌سنتتیک :** مناسب انواع موتورهای سبک، سنگین و خودروهای مدرن با کارکرد بالا.

شرکت کارگزاری بانک سامان (سهامی خاص)	شرکت تولیدی صنعتی فرا روانساز گستر آسیا (بامسئولیت محدود)
حمیدرضا مهرآور مدیرعامل و عضو هیئت مدیره	حمید جلال دوست آستانه نایب رئیس هیئت مدیره
	عبدالرضا یزدی رئیس هیئت مدیره

این گزارش توسط کارگزاری بانک سامان تهیه و تدوین نشده است.

شرکت تولیدی صنعتی فرا روانساز گستر آسیا مسئولیت محدود شماره ثبت ۵۴۶۹۳۰

شرکت کارگزاری بانک سامان (سهامی خاص)

۵-۲-۳-۲-روغن گیربکس

- **گیربکس اتوماتیک(ATF)** : روانکاری و انتقال قدرت در گیربکس‌های اتوماتیک، محافظت از قطعات داخلی و افزایش طول عمر سیستم انتقال قدرت.
- **گیربکس دستی :**کاهش اصطکاک و فرسایش دنده‌ها، حفظ کارایی و روانی تعویض دنده.

۵-۲-۳-۳-روغن‌موتور سیکلت

- روانکاری موتورهای چهارزمانه و دو زمانه
- حفاظت از قطعات موتور و افزایش عمر مفید موتورسیکلت
- انطباق با استانداردهای بین‌المللی JASO MA/MA2

۵-۲-۳-۴-سیالات عملکردی و مکمل‌ها

- **ضدیخ و خنک‌کننده موتور** : محافظت از موتور در برابر یخ‌زدگی و گرمای بیش از حد
- **اکتان بوستر و افزودنی‌های سوخت** : افزایش عدد اکتان، بهبود عملکرد موتور و کاهش آلایندگی

۵-۲-۳-۵-ویژگی‌های محصولات خودرویی

- استفاده از روغن‌پایه و افزودنی‌های وارداتی باکیفیت بالا
- تنوع مناسب برای خودروهای سبک، سنگین و موتورسیکلت
- انطباق با استانداردهای بین‌المللی API وACEA
- تمرکز بر پایداری کیفیت و عملکرد در شرایط عملیاتی مختلف

۵-۳- تحلیل رقابتی: رقبای داخلی و خارجی

شرکت Aidlube در بازار روانکارهای خودرویی ایران فعالیت می‌کند و برای تدوین طرح تأمین سرمایه ضروری است که جایگاه رقابتی خود را نسبت به سایر تولیدکنندگان و واردکنندگان بررسی کند. بازار روانکار شامل رقابت شدید بین شرکت‌های داخلی با ظرفیت تولید بالا و برندهای خارجی باکیفیت و فناوری پیشرفته است.

شرکت کارگزاری بانک سامان (سهامی خاص)	شرکت تولیدی صنعتی فرا روانساز گستر آسیا (بامسئولیت محدود)
حمیدرضا مهرآور مدیرعامل و عضو هیئت‌مدیره	حمید جلال دوست آستانه نایب رئیس هیئت‌مدیره

این گزارش توسط کارگزاری بانک سامان تهیه و تدوین نشده است

۵-۳-۱- رقبای داخلی

۱. **ایرانول(Iranol Oil Company)**
   - بزرگ‌ترین تولیدکننده روانکار داخلی با طیف کامل محصولات شامل روغن‌موتور، روغن گیربکس، گریس و روانکار صنعتی.
   - مزیت: ظرفیت تولید بالا، شبکه توزیع گسترده و شناخته‌شده در بازار.

۲. **آریا پترو پیشرو روانکار(Aria Petro Lub)**
   - تمرکز بر واردات روانکار باکیفیت خارجی و ارائه مشاوره فنی به صنایع و مشتریان.
   - مزیت: تخصص در تأمین مواد اولیه خارجی و خدمات فنی.

۳. **اتحاد روانکاران ایرانیان(LOOKINI)**
   - تولید روانکارهای موتوری و گیربکسی با تمرکز بر بازار محلی.
   - مزیت: شناخت دقیق بازار داخلی و نیاز مشتریان.

۴. **روانکاران صنعت افق(Resoco)**
   - تمرکز بر روانکارهای صنعتی و سنگین.
   - مزیت: تخصص در کاربردهای صنعتی با بار کاری بالا.

۵. **آسا روانکار(Asa Ravankar)**
   - تولید و واردات روانکار صنعتی و موتوری، همراه با خدمات مشاوره فنی.
   - مزیت: ترکیب تولید داخلی و واردات با تمرکز بر خدمات مهندسی.

۶. **روغن‌موتور ایران(Iran Motor Oil Company)**
   - تولید روانکارهای موتوری و صنعتی با طیف وسیع محصولات.
   - مزیت: توان تولید متوسط تا بالا و قیمت رقابتی در بازار داخلی.

۵-۳-۲- رقبای خارجی فعال در ایران

۱. **Shell**
   - برند جهانی با محصولات استاندارد در روغن‌موتور، گیربکس و روانکار صنعتی.
   - مزیت: فناوری پیشرفته، کیفیت پایدار و اعتبار جهانی.

۲. **Mobil (ExxonMobil)**
   - ارائه روانکارهای تخصصی برای خودروهای سبک، سنگین و صنعتی.
   - مزیت: استانداردهای جهانی، قابلیت تطبیق با خودروهای مدرن و ناوگان صنعتی.

۳. **Castrol**
   - برند شناخته‌شده بین‌المللی، تمرکز بر روانکارهای موتوری و خودروهای اسپرت.

شرکت تولیدی صنعتی فرا روانساز گستر آسیا (بامسئولیت محدود) شماره ثبت ۰۴۶۹۳

شرکت کارگزاری بانک سامان (سهامی خاص)	شرکت تولیدی صنعتی فرا روانساز گستر آسیا (بامسئولیت محدود)
حمیدرضا مهرآور مدیرعامل و عضو هیئت‌مدیره	جلال دوست آستانه نایب رییس هیئت‌مدیره
	عبدالرضا بندعلی عضو هیئت‌مدیره

(سهامی خاص) شرکت کارگزاری بانک سامان

این گزارش توسط کارگزاری بانک سامان تهیه و تدوین نشده است

- مزیت: تنوع محصول، تحقیقات و توسعه پیشرفته، کیفیت بالا.

۴. **Fuchs و BP**

- ارائه روغن‌های موتور، دنده، هیدرولیک و صنعتی با فناوری مدرن.
- مزیت: تجربه جهانی، شبکه توزیع بین‌المللی و پشتیبانی فنی حرفه‌ای.

۵-۴- مواد اولیه موردنیاز برای تولید روانکارهای خودرویی

در این طرح، تمرکز صرفاً بر تولید روانکارهای خودرویی است و مواد اولیه وارداتی شامل روغن‌های پایه و افزودنی‌های تخصصی است. این مواد برای تولید انواع روغن‌موتور، روغن گیربکس، روغن‌موتور سیکلت و سیالات عملکردی خودرو ضروری هستند.

۵-۴-۱- روغن‌های پایه(Base oils)

روغن‌پایه گروه II وIII : برای تولید روغن‌موتور و گیربکس باکیفیت بالا، ویسکوزیته‌های مختلف.

ویژگی‌ها :پایداری حرارتی و اکسیداتیو بالا، شاخص گرانروی مناسب، سازگار با استانداردهای API و.ACEA

۵-۴-۲- افزودنی‌ها(Additives)

مواد افزودنی وارداتی برای افزایش عملکرد و محافظت از سیستم‌های خودرو، شامل:

۱. ضدسایش:(Anti-Wear / AW) محافظت از قطعات موتور و دنده در برابر سایش.
۲. پاک‌کننده‌ها و پراکننده‌ها(Detergent/Dispersant) : جلوگیری از تشکیل رسوب و لجن در موتور.
۳. ضدزنگ و ضدخوردگی(Corrosion Inhibitor) : محافظت از قطعات موتور و سیستم خنک‌کننده.
۴. بهبود شاخص گرانروی(VI Improver) : حفظ عملکرد روغن در دماهای مختلف.
۵. آنتی‌اکسیدانت‌ها(Antioxidants) : افزایش عمر روغن و جلوگیری از اکسیداسیون.
۶. مواد مخصوص روغن گیربکس وCVT : افزودنی‌های اصطکاک کنترل‌شده و تثبیت‌کننده فشار.

۵-۴-۳- مواد مکمل ویژه

- اکتان بوستر و افزودنی سوخت :برای بهبود عملکرد و کاهش آلایندگی موتور.
- ضدیخ و مایعات خنک‌کننده خودرو :محافظت موتور در دمای بالا و پایین.

شرکت تولیدی صنعتی فرا روانساز گستر آسیا (بامسئولیت محدود) شماره ثبت ۵۴۶۹۳۰

شرکت کارگزاری بانک سامان (سهامی خاص)	شرکت تولیدی صنعتی فرا روانساز گستر آسیا (بامسئولیت محدود)
حمید رضا مهرآور مدیرعامل و عضو هیئت‌مدیره	حمید جلال دوست آستانه نایب رئیس هیئت‌مدیره
	عبدالرضا یزدی رئیس هیئت‌مدیره

این گزارش توسط کارگزاری بانک سامان تهیه و تدوین نشده است.

شرکت کارگزاری بانک سامان (سهامی خاص)

۵-۵- نقاط قوت و ضعف

۵-۵-۱- نقاط قوت

۱. نمایندگی برند خارجی معتبر

محصولات شرکت بر پایه فناوری و فرمولاسیون برند بین‌المللی تولید می‌شوند که اعتبار و اعتماد مشتریان را افزایش می‌دهد.

۲. تنوع محصولات خودرویی تخصصی

تولید انواع روغن‌موتور، روغن گیربکس، روغن‌موتور سیکلت و سیالات مکمل خودرو با استانداردهای جهانی.

۳. ظرفیت تولید اسمی بالا

ظرفیت تولید سالانه ۳,۰۰۰ تن روغن‌موتور و ۸۰۰ تن روغن دنده که امکان افزایش تولید و پاسخ به تقاضای بازار را فراهم می‌کند.

۴. کیفیت و استاندارد محصولات

استفاده از روغن‌پایه و افزودنی‌های وارداتی باکیفیت بالا و انطباق با استانداردهای API و ACEA

۵. تمرکز بر واردات مواد اولیه باکیفیت

دسترسی به مواد اولیه خارجی و تخصصی که باعث متمایزشدن محصول نهایی نسبت به رقبا می‌شود.

۶. پتانسیل رشد بازار

افزایش تقاضا برای روانکارهای باکیفیت و تخصصی در بازار ایران فرصت مناسبی برای رشد سهم بازار ایجاد می‌کند.

۵-۵-۲- نقاط ضعف

۱. تولید واقعی پایین نسبت به ظرفیت اسمی
۲. تولید سال گذشته تنها ۳۶۹ تن روغن‌موتور و ۱۰۶ تن روغن دنده بوده که حدود ۱۲ تا ۱۳٪ ظرفیت اسمی است. این نشان‌دهنده محدودیت نقدینگی و تأمین مواد اولیه است.
۳. وابستگی به واردات مواد اولیه
۴. ریسک نوسانات ارزی و مشکلات احتمالی در تأمین‌کنندگان خارجی می‌تواند تولید را تحت‌تأثیر قرار دهد.
۵. رقابت شدید در بازار داخلی
۶. وجود تولیدکنندگان بزرگ داخلی (ایرانول، LOOKINI و...) برندهای خارجی معتبر، فشار رقابتی بالا ایجاد می‌کند.

شرکت کارگزاری بانک سامان (سهامی خاص)	شرکت تولیدی صنعتی فرا روانساز گستر آسیا (بامسئولیت محدود)
محمدرضا مهرآور مدیرعامل و عضو هیئت‌مدیره	محمدجلال دوست آستانه نایب رییس هیئت‌مدیره

این گزارش توسط کارگزاری بانک سامان تهیه و تدوین گردیده است

۷. نسبت پایین شناخته‌شدن برند در بازار داخلی
۸. برند Aidlube تازه‌وارد بازار ایران شده است و نیاز به توسعه شبکه توزیع و بازاریابی دارد.
۹. محدودیت نقدینگی برای استفاده کامل از ظرفیت تولید
۱۰. کمبود سرمایه در گردش مانع افزایش تولید و پاسخ سریع به سفارش‌های عمده می‌شود.

۵-۶- تهدیدها و فرصت‌ها

۵-۶-۱- فرصت‌ها

- افزایش تقاضای روانکارهای تخصصی و باکیفیت در بازار داخلی
  - با رشد ناوگان خودروهای مدرن و افزایش آگاهی مصرف‌کنندگان درباره کیفیت روغن‌موتور، بازار روانکارهای باکیفیت و تخصصی به‌شدت درحال‌توسعه است. این موضوع امکان افزایش سهم بازار و تثبیت جایگاه برند Aidlube را فراهم می‌کند.
- مزیت برند خارجی و مواد اولیه وارداتی
  - استفاده از مواد اولیه وارداتی باکیفیت و فرمولاسیون پیشرفته باعث تمایز محصولات نسبت به رقبا می‌شود و می‌تواند منجر به جذب مشتریان جدید شود.

۵-۶-۲- تهدیدها

- نوسانات ارزی و وابستگی به واردات مواد اولیه
  باتوجه‌به اینکه بخش عمده مواد اولیه از منابع خارجی تأمین می‌شود، تغییرات قیمت ارز یا مشکلات در زنجیره تأمین می‌تواند تولید و سودآوری شرکت را تحت‌تأثیر قرار دهد.
- رقابت شدید با برندهای داخلی و خارجی
  حضور تولیدکنندگان بزرگ داخلی و برندهای خارجی معتبر، فشار رقابتی بالایی ایجاد می‌کند و نیازمند برنامه‌ریزی دقیق در بازاریابی، توزیع و کنترل هزینه‌ها است.

۵-۷- جمع‌بندی نهایی طرح

شرک Aidlube به‌عنوان نماینده رسمی یک برند خارجی معتبر در حوزه روانکارهای خودرویی، توانسته با استفاده از فناوری و فرمولاسیون پیشرفته، محصولاتی باکیفیت بالا تولید کند. دامنه محصولات شامل روغن‌موتور، روغن گیربکس، روغن‌موتور سیکلت و سیالات مکمل خودرو است که مطابق با استانداردهای بین‌المللی API و ACEA طراحی شده‌اند.

شرکت کارگزاری بانک سامان (سهامی خاص)	شرکت تولیدی صنعتی فراروانساز گستر آسیا (بامسئولیت محدود)
حمیدرضا مهرآور مدیرعامل و عضو هیئت‌مدیره	حمید جلال دوست آستانه رئیس هیئت‌مدیره
	عبدالرضا یزدی رئیس هیئت‌مدیره

این گزارش توسط کارگزاری بانک سامان تهیه و تدوین شده است.

باتوجه‌به ظرفیت اسمی خطوط تولید (۳,۰۰۰ تن روغن‌موتور و ۸۰۰ تن روغن دنده) و تولید واقعی سال گذشته (۳۶۹ تن و ۱۰۶ تن به ترتیب)، مشخص است که شرکت بیش از ٪۸۵ ظرفیت خود را هنوز به دلیل محدودیت تأمین مواد اولیه و نقدینگی استفاده نکرده است. این موضوع نشان‌دهنده نیاز جدی به تأمین سرمایه در گردش برای واردات مواد اولیه و افزایش تولید است.

شرکت کارگزاری بانک سامان (سهامی خاص)	شرکت تولیدی صنعتی فرا روانساز گستر آسیا (بامسئولیت محدود)
حمید جلالدوست استانه	حمیدرضا مهرآور
نایب رئیس هیئت‌مدیره	مدیرعامل و عضو هیئت‌مدیره

این گزارش توسط کارگزاری بانک سامان تهیه و تدوین نشده است.

۵-۸- پروانه بهره‌برداری شرکت

پروانه بهره‌برداری شرکت در تاریخ ۱۴۰۲/۰۶/۱۹ و تحت شماره۹۸۵۵۶۲ از وزارت صنعت و معدن و تجارت صادر شده است.



شماره: ۹۸۵۵۶۲
تاریخ: ۱۴۰۲/۰۶/۱۹
شناسه‌کسب و کار: ۲۱۲۴۲۰۴۷۰۰۰۰
تاریخ بهره برداری: ۱۴۰۲/۰۶/۱۲

جمهوری اسلامی ایران
وزارت صنعت ، معدن و تجارت

پروانه بهره برداری

شرکت تولیدی صنعتی فرا روانساز گستر آسیا (شرکت با مسئولیت محدود) ثبت شده به شماره ۵۴۶۹۳۰ مورخ ۱۳۹۸/۰۶/۱۶ با شناسه ملی ۱۴۰۰۸۶۰۲۱۹۵ در اداره ثبت شرکت ها و مؤسسات غیر تجاری به نشانی: استان مرکزی شهرستان زرندیه شهرک صنعتی مامونیه فاز ۲ ، خیابان آدینه قطعه شماره ۲-۱۲۱۹ -ل- کدپستی ۳۹۴۱۸۹۶۷۱۹

با توجه به راه اندازی و دستیابی آن واحد به انجام عملیات تولید انبوه. این پروانه جهت تولید محصولات زیر و به منظور استفاده از مزایای قانونی آن اعطاء می گردد.(برای سه شیفت)

محصولات اصلی	کد	ظرفیت محصول (سالیانه)	محصولات اصلی	کد	ظرفیت محصول (سالیانه)
۱. انواع روغن قالب (به جز روغن قالب فرآورده های غذایی)	۲۲۲۹۵۱۲۲۲۹	۱۰۰ تن	۱۱. روغن صنعتی محافظ (تصفیه اول)	۲۲۲۰۵۱۲۲۲۲	۱۰۰ تن
۲. ضد یخ	۲۲۲۹۲۱۲۵۲۲	۱،۲۰۰ تن	۱۲. روغن ماشین آلات صنعت نساجی (تصفیه اول)	۲۲۲۰۵۱۲۲۴۶	۱۰۰ تن
۳. آب رادیاتور	۲۲۲۹۲۱۲۵۲۲	۱۰۰ تن	۱۳. روغن عملیات نورد و شکل دهی فلزات (تصفیه اول)	۲۲۲۰۵۱۲۲۲۲	۹۰۰ تن
۴. روغن موتور (تصفیه اول)	۲۲۲۰۰۱۲۲۲۶	۲،۸۰۰ تن	۱۴. بسته بندی انواع روانکار (به جز اسپری)	۲۲۹۵۲۱۲۲۰۶	۲،۰۰۰ تن
۵. روغن دنده صنعتی (تصفیه اول)	۲۲۲۰۵۱۲۲۲۰	۴۰۰ تن	۱۵. انواع پاک کننده های صنعتی مایع	۲۲۲۲۲۱۲۵۲۷	۲۰۰ تن
۶. روغن کمک فنر (تصفیه اول)	۲۲۲۰۵۱۲۲۲۱	۱۰۰ تن	۱۶. روان کننده گانوایرهای صنعتی	۲۲۲۹۲۱۲۷۲۶	۱۰۰ تن
۷. روغن انتقال حرارت (تصفیه اول)	۲۲۲۰۵۱۲۲۲۳	۱۰۰ تن	۱۷. بسته بندی انواع روانکار به شکل اسپری	۲۲۹۵۲۱۲۲۵۴	۲۰۰ تن
۸. روغن کمپرسور (تصفیه اول)	۲۲۲۰۵۱۲۲۲۴	۱۰۰ تن	۱۸. روغن هیدرولیک صنعتی (تصفیه اول)	۲۲۲۰۵۱۲۲۲۲	۵۰۰ تن
۹. روغن صنعتی ماشینکاری و برشکاری (تصفیه اول)	۲۲۲۰۵۱۲۲۲۵	۹۰۰ تن	۱۹. روغن دنده خودرو (تصفیه اول)	۲۲۲۰۵۱۲۲۲۹	۵۰۰ تن
۱۰. روغن صنعتی عملیات حرارتی (تصفیه اول)	۲۲۲۰۵۱۲۲۲۲	۱۰۰ تن	۲۰. روغن توربین (تصفیه اول)	۲۲۲۰۵۱۲۲۲۷	۵۰۰ تن

این پروانه جایگزین پروانه بهره برداری شماره ۲۲۱۴۸ مورخ ۱۴۰۰/۰۵/۱۲ گردیده است. تولید انبوه و عرضه کالای مشمول استاندارد اجباری صرفاً پس از دریافت پروانه استاندارد از سازمان ملی استاندارد ایران امکان پذیر می باشد.

علی جوکی
مدیرکل صنعت، معدن و تجارت استان مرکزی

●این پروانه با توجه به توضیحات پشت صفحه دارای اعتبار است.

شرکت تولیدی صنعتی فرا روانساز گستر آسیا (بامسئولیت محدود) شماره ثبت ۵۴۶۹۳۰

شرکت کارگزاری بانک سامان (سهامی خاص)	شرکت تولیدی صنعتی فرا روانساز گستر آسیا (بامسئولیت محدود)
حمیدرضا مهراور	حمیدجلال دوست آستانه
مدیرعامل و عضو هیئت‌مدیره	نایب رییس هیئت مدیره
	عبدالرضا یزدی
	رییس هیئت‌مدیره

شرکت کارگزاری بانک سامان (سهامی خاص)

این گزارش توسط کارگزاری بانک سامان تهیه و تکمیل نشده است.

۶- قراردادها مهم شرکت

جدول ۱۱: قرارداد های مهم شرکت

ردیف	نام شرکت	شرح کالا	مقدار(کیلوگرم)	قیمت واحد (ریال)	جمع مبلغ (میلیون ریال)
۱	شرکت ایران خودرو(سهامی عام)	روغن خنک کننده آیدلوب کا۹۷۵	۱۱۷،۶۰۰	۳،۸۵۰،۰۰۰	۴۵۲،۷۶۰
۲	شرکت بهمن موتور(سهامی عام)	-	-	-	۱،۳۸۵،۳۴۰

ماده یک: مشخصات و مقدار و مبلغ قرارداد

ردیف	شرح کالا	کد کالا	تیراژ (لیتر)	قیمت واحد (ریال)	قیمت کل (ریال)
۱	روغن گیربکس DCT ادینول بشکه ۲۰۵ لیتری	۲۰۰۰۱۰۸۷۴۶	۱۱۰۰۰	۷،۲۶۸،۲۹۳	۷۹،۹۵۱،۲۲۳،۰۰۰
۲	روغن گیربکس CVT ادینول بشکه ۲۰۵ لیتری	۲۰۰۰۱۰۹۵۶۱	۳۰۵۰۰	۶،۶۰۹،۷۵۶	۲۰۱،۵۹۷،۵۵۸،۰۰۰
۳	روغن موتور 0W20 SP ادینول	۲۰۰۰۱۱۲۰۰۴	۵۰۰۰۰	۵،۵۰۰،۰۰۰	۲۷۵،۰۰۰،۰۰۰،۰۰۰
۴	روغن گیربکس DCT ادینول گالن ۱ لیتری	۲۰۰۰۱۰۸۷۴۶	۲۰۶۰۰	۷،۹۶۰،۰۰۰	۱۶۳،۹۷۶،۰۰۰،۰۰۰
۵	روغن گیربکس CVT ادینول گالن ۱ لیتری	۲۰۰۰۱۰۹۵۶۱	۳۱۰۰۰	۷،۲۶۰،۰۰۰	۲۲۵،۰۶۰،۰۰۰،۰۰۰
۶	روغن گیربکس W۷۵ ادینول گالن ۱ لیتری	۲۰۰۰۱۱۰۳۷۳	۱۴۸۰۰	۷،۰۷۰،۰۰۰	۱۰۴،۶۳۶،۰۰۰،۰۰۰
۷	روغن گیربکس ATF XN5 ادینول گالن ۱ لیتری	۲۰۰۰۰۱۲۴۰۲	۳۰۰۰	۷،۰۷۰،۰۰۰	۲۱،۲۱۰،۰۰۰،۰۰۰
۸	روغن موتور 0W30 C2 ادینول	۲۰۰۰۱۰۹۵۶۳	۱۳۵۰۰	۷،۹۰۰،۰۰۰	۱۰۶،۶۵۰،۰۰۰،۰۰۰
۹	روغن موتور 5W30 C3 ادینول	۲۰۰۰۱۰۹۵۶۴	۱۰۰۰۰	۵،۶۰۰،۰۰۰	۵۶،۰۰۰،۰۰۰،۰۰۰
۱۰	روغن گیربکس DCT ایدلوب	۲۰۰۰۱۲۰۵۸۵	۱۲۰۰۰	۴،۴۰۰،۰۰۰	۵۲،۸۰۰،۰۰۰،۰۰۰
۱۱	روغن گیربکس CVT ایدلوب	۲۰۰۰۱۱۶۲۹۴	۱۲۰۰۰	۴،۳۰۰،۰۰۰	۵۱،۶۰۰،۰۰۰،۰۰۰
۱۲	روغن موتور 0W20 SP ایدلوب	۲۰۰۰۱۱۲۰۰۴	۱۲۰۰۰	۲،۷۸۰،۰۰۰	۳۳،۳۶۰،۰۰۰،۰۰۰
۱۳	روغن موتور 5W30 C3 ایدلوب	۲۰۰۰۱۰۹۵۶۴	۵۰۰۰	۲،۷۰۰،۰۰۰	۱۳،۵۰۰،۰۰۰،۰۰۰
	جمع کل : یک هزار و سیصد و هشتاد و پنج میلیارد و سیصد و چهل میلیون و هفتصد و هشتاد و یک هزار ریال				۱،۳۸۵،۳۴۰،۷۸۱،۰۰۰

*تبصره: قیمت های برند ادینول از جدول فوق به صورت شناور می باشد لذا در صورت افزایش یا کاهش ۵٪ درصدی نرخ یورو در زمان ارسال محموله های ادینول نرخ جدید

شرکت کارگزاری بانک سامان (سهامی خاص)	شرکت تولیدی صنعتی فرا روانساز گستر آسیا (بامسئولیت محدود)
حمیدرضا مهرآور مدیرعامل و عضو هیئت‌مدیره	حمید جلال دوست آستانه نایب رییس هیئت مدیره
	عبدالرضا یزدی رئیس هیئت‌مدیره

شرکت تولیدی صنعتی فرا روانساز گستر آسیا (بامسئولیت محدود) شماره ثبت ۵۴۶۹۳۰

شرکت کارگزاری بانک سامان (سهامی خاص)

این گزارش توسط کارگزاری بانک سامان تهیه و تدوین نشده است

۷- بررسی ماده ۱۴۱

باتوجه‌به اطلاعات صورت‌های مالی تاریخی ارائه شده از سال‌های ۱۴۰۱ لغایت ۱۴۰۲ در جداول بخش‌های قبل، مشخص است که شرکت تولیدی صنعتی فرا روانساز گستر آسیا (مسئولیت محدود) در هیچ یک از سال‌های فعالیت خود مشمول ماده ۱۴۱ قانون تجارت نبوده است.

۸- ارتباط کارگزاری بانک سامان با طرح و متقاضی

مطابق با جداول بخش‌های ۲-۴ و ۲-۵ مشخص است شرکت تولیدی صنعتی فرا روانساز گستر آسیا (مسئولیت محدود) هیچ‌گونه ذینفع، سهام‌دار یا اعضای هیئت‌مدیره مشترکی با کارگزاری بانک سامان (به‌عنوان عامل) ندارد.

شرکت کارگزاری بانک سامان (سهامی خاص)	شرکت تولیدی صنعتی فرا روانساز گستر آسیا (بامسئولیت محدود)
حمیدرضا میرانور	محمد جلال دوست آستانه
مدیرعامل و عضو هیئت‌مدیره	نایب رییس هیئت‌مدیره

این گزارش توسط کارگزاری بانک سامان تهیه و تدوین شده است.

۹- تشریح طرح تأمین مالی

۹-۱- هدف

شرکت در نظر دارد در راستای تأمین سرمایه در گردش جهت واردات مواد اولیهٔ تولید روان‌سازهای خودرویی تأمین مالی جمعی نماید.

۹-۲- تشریح شیوهٔ تأمین مالی

باتوجه‌به برنامهٔ ارائه شده که شرکت تولیدی صنعتی فرا روانساز گستر آسیا (مسئولیت محدود) در نظر دارد بخشی از مصارف برنامه‌ریزی‌شدهٔ خود را از طریق سکوی تأمین مالی جمعی پولسار (عامل)، تأمین نماید. کارگزاری بانک سامان (عامل) پس از اخذ مجوز از فرابورس ایران، نسبت به ایجاد فراخوان تأمین مالی جمعی به مبلغ ۲۵۰،۰۰۰ میلیون ریال می‌نماید که ۲۵،۰۰۰ میلیون ریال (معادل ۱۰ درصد از کل مبلغ تأمین مالی) توسط متقاضی و ۲۲۵،۰۰۰ میلیون ریال (معادل ۹۰ درصد از مبلغ تأمین مالی) توسط تأمین‌کنندگان تأمین می‌گردد. در صورت تأیید شرکت کارگزاری بانک سامان مبنی بر کفایت مبالغ جمع‌آوری شده در پایان فراخوان جمع‌آوری وجوه، تمام وجوه جمع‌آوری‌شده به‌حساب متقاضی واریز شده و به میزان مشارکت هر تأمین‌کننده، گواهی شراکت برای وی صادر می‌شود.

۹-۳- سرمایه‌گذاری موردنیاز و منابع تأمین آن

مبلغ کل سرمایه‌گذاری موردنیاز جهت اجرای برنامه یادشدهٔ فوق ۲۵۰،۰۰۰ میلیون ریال و منابع تأمین آن به شرح جدول ذیل است:

جدول ۱۲: منابع و مصارف طرح

شرح	مبلغ (میلیون ریال)
منابع حاصل از تأمین مالی جمعی	۲۲۵،۰۰۰
منابع داخلی شرکت	۲۵،۰۰۰
جمع منابع	۲۵۰،۰۰۰
سرمایه در گردش	۲۵۰،۰۰۰
جمع مصارف	۲۵۰،۰۰۰

۹-۴- نحوه مشارکت تأمین‌کنندگان

بر اساس برنامهٔ طراحی‌شده پس از تکمیل موفق طرح تأمین مالی جمعی، متقاضی نسبت به واردات مواد اولیهٔ تولید روان‌سازهای خودرویی اقدام خواهد کرد. متقاضی باتوجه‌به برآورد اولیه از طرح موظف است درآمد طرح به میزان

شرکت تولیدی صنعتی فرا روانساز گستر آسیا (بامسئولیت محدود)	شرکت کارگزاری بانک سامان (سهامی خاص)
عیدرضا یزدی رئیس هیئت‌مدیره	حامد جلال دوست آستانه نایب رئیس هیئت مدیره	حمیدرضا مهرآور مدیرعامل و عضو هیئت‌مدیره

این گزارش توسط کارگزاری بانک سامان تهیه و تدوین شده است.

حداقل ۵۲۸،۲۵۰ میلیون ریال را محقق سازد. سود حاصل از تحقق این میزان درآمد، ۱۱۶،۲۱۲ میلیون ریال پیش‌بینی می شود؛ که با نسبت ۷۷.۴٪ سهم تأمین‌کنندگان ۲۲.۶٪ سهم متقاضی تقسیم خواهد شد. در صورت افزایش سود برآورد شده بیش از ۱۱۶،۲۱۲ میلیون ریال، ما به تفاوت آن به نسبت ۹۹٪ سهم متقاضی و ۱٪ سهم تأمین‌کنندگان تقسیم خواهد شد. نرخ سود علی‌الحساب ۴۰ درصد سالیانه می باشد که به‌صورت هر سه‌ماه یک بار به تأمین‌کنندگان پرداخت می‌گردد. سود قطعی طرح در پایان عمر اوراق گواهی شراکت (در پایان یک سال) به‌صورت قطعی محاسبه و پس از تایید حسابرس در صورت وجود مازاد، به تأمین‌کنندگان پرداخت خواهد شد.

۹-۵- وضعیت تضامین طرح

تعهد پوشش اصل مبالغ تأمین مالی شده توسط ضمانت‌نامه بانکی تعهد پرداخت خواهد بود.

۹-۶- پرداخت اصل سرمایه و سود تأمین‌کنندگان

باتوجه‌به تضمین اصل سرمایه تأمین‌کنندگان و برآورد سود پیش‌بینی شده طرح، مبالغ پرداختی به تأمین‌کنندگان به شرح جدول زیر است:

جدول ۱۳:مواعد پرداخت اصل سرمایه و سود تأمین کنندگان

تاریخ پرداخت	آورده تأمین‌کنندگان	پرداخت سود پیش‌بینی‌شده	بازپرداخت اصل سرمایه	خالص جریان نقدی مشارکت‌کنندگان
هم‌زمان با تأمین وجه	(۲۲۵،۰۰۰)	-	-	(۲۲۵،۰۰۰)
سه ماه پس از تأمین وجه	-	۲۲،۵۰۰	-	۲۲،۵۰۰
شش ماه پس از تأمین وجه	-	۲۲،۵۰۰	-	۲۲،۵۰۰
نه ماه پس از تأمین وجه	-	۲۲،۵۰۰	-	۲۲،۵۰۰
دوازده ماه پس از تأمین وجه	-	۲۲،۵۰۰	۲۲۵،۰۰۰	۲۴۷،۵۰۰

۹-۷- حسن سابقه متقاضی در سایر طرح‌ها

شرکت تاکنون هیچ طرح تأمین مالی در هیچ یک از سکوهای تأمین مالی جمعی نداشته است.

شرکت کارگزاری بانک سامان (سهامی خاص)	شرکت تولیدی صنعتی فرا روانساز گستر آسیا (بامسئولیت محدود)
حمیدرضا مهرآور	حمید جلال کویت آستانه
مدیرعامل و عضو هیئت‌مدیره	نایب رئیس هیئت‌مدیره

۹-۸- مشخصات گواهی شراکت

به‌منظور انجام برنامهٔ تشریح شده در بخش قبل، عامل نسبت به تأمین مالی جمعی با مشخصات زیر اقدام نموده و وجوه جمع‌آوری‌شده را به وکالت از دارندگان گواهی مشارکت، به شرکت تولیدی صنعتی فرا روانساز گستر آسیا (مسئولیت محدود) پرداخت خواهد نمود.

عنوان طرح: تأمین سرمایه در گردش جهت واردات مواد اولیهٔ تولید روان‌سازهای خودرویی؛

محل اجرای طرح: اتوبان تهران - ساوه، شهرک صنعتی مامونیه، مجتمع تولیدی صنعتی فراروانساز گستر آسیا؛

مدت فراخوان جمع‌آوری وجوه: ۳۰ روز؛

دوره سرمایه‌گذاری: ۱۲ ماه؛

سرمایه موردنیاز: ۲۵۰،۰۰۰میلیون ریال؛

حداقل سرمایه قابل‌پذیرش برای موفقیت کمپین: ۲۵۰،۰۰۰ میلیون ریال؛

تعداد کل گواهی‌های شراکت قابل‌عرضه: ۲۵۰،۰۰۰،۰۰۰ گواهی شراکت؛

قیمت هر گواهی شراکت: ۱،۰۰۰ ریال؛

حداکثر مبلغ سرمایه‌گذاری برای تأمین‌کننده حقیقی: ۱۲،۵۰۰ میلیون ریال؛

حداکثر مبلغ سرمایه‌گذاری برای تأمین‌کننده حقوقی: ۲۲۵،۰۰۰میلیون ریال؛

حداکثر تعداد گواهی شراکت قابل خریداری برای تأمین‌کننده حقیقی: ۱۲،۵۰۰،۰۰۰ گواهی شراکت؛

حداکثر تعداد گواهی شراکت قابل خریداری برای تأمین‌کننده حقوقی: ۲۲۵،۰۰۰،۰۰۰ گواهی شراکت؛

حداقل مبلغ سرمایه‌گذاری برای تأمین‌کننده حقیقی: ۵ میلیون ریال؛

حداقل مبلغ سرمایه‌گذاری برای تأمین‌کننده حقوقی: ۱۰ میلیون ریال؛

سود مشارکت دوره سرمایه‌گذاری: ۴۰ درصد سالانه؛

شیوه پرداخت اصل سرمایه: بازپرداخت اصل سرمایه یک‌سال پس از جمع‌آوری وجوه؛

شیوه پرداخت سود مشارکت: هر سه ماه یک‌بار پس از جمع‌آوری وجوه؛

تضامین: چک و ضمانت‌نامه تعهد پرداخت بانکی؛

عامل: شرکت کارگزاری بانک سامان (سهامی خاص)؛

نهاد مالی: شرکت کارگزاری بانک سامان (سهامی خاص)؛

خرید گواهی شراکت از سکوی تأمین مالی پولسار مستلزم ثبت‌نام در سایت و احراز هویت است.

شرکت کارگزاری بانک سامان (سهامی خاص)	شرکت تولیدی صنعتی فرا روانساز گستر آسیا (بامسئولیت محدود)
حمیدرضا مجاور مدیرعامل و عضو هیئت‌مدیره	جلال دوست آستانه نایب رئیس هیئت‌مدیره
	عبدالرضا بردی رئیس هیئت‌مدیره

این گزارش توسط شرکت کارگزاری بانک سامان تهیه و تدوین شده است.

۱۰- پیش‌بینی مالی طرح

شرکت در نظر دارد در راستای تأمین منابع مالی موردنیاز جهت‌بخشی از سرمایه در گردش واردات مواد اولیهٔ تولید روان‌سازهای خودرویی اقدام به تأمین مالی جمعی نماید. باتوجه‌به منابع تأمین شده و نیز منابع داخلی شرکت، پیش‌بینی درآمدها و مخارج طرح به شرح جدول زیر است:

جدول ۱۴:پیش‌بینی درآمد و سود طرح

شرح	مبلغ (میلیون ریال)
درآمد حاصل از فروش	۵۲۸،۲۵۰
بهای تمام شده:	
مواد مستقیم مصرفی	(۳۵۹،۲۱۰)
دستمزد مستقیم	(۳۱،۶۹۶)
سایر هزینه‌ها - سربار عمومی	(۲۱،۱۳۲)
سود پیش‌بینی‌شده	۱۱۶،۲۱۲

پیش‌بینی جریان‌های نقدی طرح به شرح زیر است:

جدول ۱۵:پیش‌بینی جریان‌های نقدی طرح (مبالغ به میلیون ریال)

منابع	سه‌ماهه اول	سه‌ماهه دوم	سه‌ماهه سوم	سه‌ماهه چهارم	کل سال
وصول درآمد فروش	۱۳۲,۰۶۲	۱۳۲,۰۶۲	۱۳۲,۰۶۲	۱۳۲,۰۶۲	۵۲۸,۲۴۸
تأمین مالی جمعی	۲۲۵,۰۰۰	-	-	-	۲۲۵,۰۰۰
منابع داخلی	۲۵,۰۰۰	-	-	-	۲۵,۰۰۰
مجموع منابع	**۳۸۲,۰۶۲**	**۱۳۲,۰۶۲**	**۱۳۲,۰۶۲**	**۱۳۲,۰۶۲**	**۷۷۸,۲۴۸**
خرید مواد اولیه	(۱۷۹,۶۰۵)	(۱۷۹,۶۰۵)	-	-	(۳۵۹,۲۱۰)
حقوق و دستمزد	(۷,۹۲۴)	(۷,۹۲۴)	(۷,۹۲۴)	(۷,۹۲۴)	(۳۱۶۹۶)
هزینه‌های فروش و اداری	(۵۲۸۳)	(۵۲۸۳)	(۵۲۸۳)	(۵۲۸۳)	(۲۱،۱۳۲)
سود علی‌الحساب تأمین مالی	(۲۲،۵۰۰)	(۲۲،۵۰۰)	(۲۲،۵۰۰)	(۲۲،۵۰۰)	(۹۰،۰۰۰)
بازپرداخت اصل تأمین مالی	-	-	-	(۲۲۵،۰۰۰)	(۲۲۵،۰۰۰)
مجموع مصارف	**(۲۱۵,۳۱۲)**	**(۲۱۵,۳۱۲)**	**(۳۵,۷۰۷)**	**(۲۶۰,۷۰۷)**	**(۷۲۷,۰۳۸)**
مازاد (کسری) نقدینگی	۱۶۶,۷۵۰	(۸۳,۲۵۰)	۹۶,۳۵۵	(۱۲۸,۶۴۵)	۵۱,۲۱۰
نقد اول	-	۱۶۶,۷۵۰	۸۳,۵۰۰	۱۷۹,۸۵۵	-
نقد پایان دوره	**۱۶۶,۷۵۰**	**۸۳,۵۰۰**	**۱۷۹,۸۵۵**	**۵۱,۲۱۰**	**۵۱,۲۱۰**

شرکت کارگزاری بانک سامان (سهامی خاص)	شرکت تولیدی صنعتی فرا روانساز گستر آسیا (باملئولیت محدود)
حمیدرضا مهرآور	حجت‌اله جلال دوست آستانه
مدیرعامل و عضو هیئت‌مدیره	نایب‌رئیس هیئت‌مدیره

این گزارش توسط کارگزاری بانک سامان تهیه و تدوین شده است.

۱۱- عوامل ریسک

انجام برنامه پیشنهادی، با ریسک‌های با اهمیتی همراه است. پیش از تصمیم‌گیری در خصوص اجرای این برنامه‌ها، لازم است عوامل ریسک زیر، مدنظر تأمین‌کنندگان قرار گیرد.

عامل ریسک	توضیحات
ریسک نوسانات نرخ ارز	باتوجه‌به اینکه بخش اصلی مواد اولیه تولید روانکارهای خودرویی (روغن‌های پایه، افزودنی‌های تخصصی و مواد مکمل) از خارج کشور وارد می‌شود، نوسانات شدید نرخ ارز یکی از مهم‌ترین ریسک‌های ملی محسوب می‌شود. تغییرات نرخ ارز می‌تواند: • هزینه واردات را افزایش دهد، • حاشیه سود را کاهش دهد، • و زمان‌بندی تأمین مواد اولیه را تحت‌تأثیر قرار دهد.
ریسک‌های ناشی از سیاست‌های تجاری و تنظیم‌گری	تغییرات در سیاست‌های وزارت صمت، گمرک، بانک مرکزی یا مقررات ارزی می‌تواند روند واردات مواد اولیه را دستخوش تأخیر یا هزینه‌های اضافی کند. موارد زیر جزو ریسک‌های محتمل هستند: • محدودیت‌های ناگهانی واردات، • الزام به استفاده از شیوه‌های جدید تخصیص ارز، • یا تغییر تعرفه‌های گمرکی.
ریسک‌های مرتبط با روابط بین‌المللی و ژئوپلیتیک	باتوجه‌به شرایط سیاسی و روابط خارجی کشور، ممکن است تحریم‌ها یا محدودیت‌های بین‌المللی بر همکاری با تأمین‌کنندگان خارجی، انتقال پول یا حمل‌ونقل بین‌المللی اثر بگذارد. این موضوع می‌تواند: • تأخیر در واردات، • یا افزایش قابل‌توجه هزینه‌های لجستیکی را به همراه داشته باشد.

شرکت کارگزاری بانک سامان (سهامی خاص)	شرکت تولیدی صنعتی فرا روانساز گستر آسیا (بامسئولیت محدود)
حمیدرضا مهرآور مدیرعامل و عضو هیئت‌مدیره	عبدالرضا یزدی رئیس هیئت‌مدیره

شرکت تولیدی صنعتی فرا روانساز گستر آسیا مسئولیت محدود شماره ثبت ۵۴۶۰۰

شرکت کارگزاری بانک سامان (سهامی خاص)

ریسک تورم و افزایش هزینه‌های داخلی	تورم عمومی کشور می‌تواند موجب افزایش هزینه‌های تولید، نیروی انسانی، بسته‌بندی، انرژی و حمل‌ونقل شود. افزایش هزینه‌های داخلی: • قیمت تمام‌شده محصولات را بالا می‌برد، • و بر قدرت خرید مشتریان و تقاضای بازار اثر می‌گذارد.

جدول ۱۶:عوامل ریسک

شرکت کارگزاری بانک سامان (سهامی خاص)	شرکت تولیدی صنعتی فرا روانساز گستر آسیا (بامسئولیت محدود)
حمیدرضا مهرآور مدیرعامل و عضو هیئت‌مدیره	محمد جلال دوست آستانه نایب رئیس هیئت‌مدیره

عبدالرضا یزدی
رئیس هیئت‌مدیره

(سهامی خاص)

این گزارش توسط کارگزاری بانک سامان تهیه و تدوین نشده است

۱۲- پیوست‌ها

۱-۱۲- پروانه بهره‌برداری شرکت



شماره: ۹۸۵۵۶۲
تاریخ: ۱۴۰۲/۰۶/۱۹
شناسه‌کسب و کار: ۲۱۲۴۲۰۴۷۰۰۰۰
تاریخ بهره برداری: ۱۴۰۲/۰۶/۱۲

جمهوری اسلامی ایران

وزارت صنعت ، معدن و تجارت

پروانه بهره برداری

شرکت تولیدی صنعتی فرا روانساز گستر آسیا (شرکت با مسئولیت محدود) ثبت شده به شماره ۵۴۶۹۳۰ مورخ ۱۳۹۸/۰۶/۱۶ با شناسه ملی ۱۴۰۰۸۶۰۲۱۹۵ در اداره ثبت شرکت ها و موسسات غیرتجاری به نشانی: استان مرکزی شهرستان زرندیه شهرک صنعتی مامونیه فاز ۲ ، خیابان آدینه قطعه شماره ۲-۱۲۱۹ -ل کدپستی ۳۹۴۱۸۹۶۷۱۹

با توجه به راه اندازی و دستیابی آن واحد به انجام عملیات تولید انبوه. این پروانه جهت تولید محصولات زیر و به منظور استفاده از مزایای قانونی آن اعطاء می گردد.(برای سه شیفت)

محصولات اصلی	کد	ظرفیت محصول (سالیانه)	محصولات اصلی	کد	ظرفیت محصول (سالیانه)
۱. انواع روغن قالب (به جز روغن قالب فرآورده های غذایی)	۲۲۲۹۵۱۲۲۲۹	۹۰۰ تن	۱۱. روغن صنعتی محافظ (تصفیه اول)	۲۳۲۰۵۱۲۲۲۲	۱۰۰ تن
۲. ضد یخ	۲۲۲۹۲۱۲۵۳۲	۱,۶۰۰ تن	۱۲. روغن ماشین آلات صنعت نساجی (تصفیه اول)	۲۳۲۰۵۱۲۲۲۶	۱۰۰ تن
۳. آب رادیاتور	۲۲۲۹۲۱۲۵۳۲	۱۰۰ تن	۱۳. روغن عملیات نورد و شکل دهی فلزات (تصفیه اول)	۲۳۲۰۵۱۲۲۳۳	۹۰۰ تن
۴. روغن موتور (تصفیه اول)	۲۳۲۰۶۱۲۳۲۶	۲,۸۰۰ تن	۱۴. بسته بندی انواع روانکار (به جز اسپری)	۲۲۹۵۶۱۲۲۰۶	۴,۰۰۰ تن
۵. روغن دنده صنعتی (تصفیه اول)	۲۳۲۰۵۱۲۲۴۰	۲۰۰ تن	۱۵. انواع پاک کننده های صنعتی مایع	۲۲۲۲۲۲۲۵۲۷	۲۰۰ تن
۶. روغن کمک فنر (تصفیه اول)	۲۳۲۰۵۱۲۲۴۱	۱۰۰ تن	۱۶. روان کننده کاتوایرهای صنعتی	۲۲۲۹۶۱۲۷۲۶	۱۰۰ تن
۷. روغن انتقال حرارت (تصفیه اول)	۲۳۲۰۵۱۲۲۴۳	۱۰۰ تن	۱۷. بسته بندی انواع روانکار به شکل اسپری	۲۲۹۵۶۲۲۲۵۲	۲۰۰ تن
۸. روغن کمپرسور (تصفیه اول)	۲۳۲۰۵۱۲۲۴۴	۱۰۰ تن	۱۸. روغن هیدرولیک صنعتی (تصفیه اول)	۲۳۲۰۵۱۲۲۳۲	۵۰۰ تن
۹. روغن صنعتی ماشینکاری و برشکاری (تصفیه اول)	۲۳۲۰۵۱۲۲۴۵	۹۰۰ تن	۱۹. روغن دنده خودرو (تصفیه اول)	۲۳۲۰۵۱۲۳۲۹	۵۰۰ تن
۱۰. روغن صنعتی عملیات حرارتی (تصفیه اول)	۲۳۲۰۵۱۲۲۴۶	۱۰۰ تن	۲۰. روغن توربین (تصفیه اول)	۲۳۲۰۵۱۲۲۳۷	۵۰۰ تن

این پروانه جایگزین پروانه بهره برداری شماره ۲۲۱۲۸ مورخ ۱۴۰۰/۰۵/۱۲ گردیده است. تولید انبوه و عرضه کالای مشمول استاندارد اجباری صرفاً پس از دریافت پروانه استاندارد از سازمان ملی استاندارد ایران امکان پذیر می باشد.

علی جوکار
مدیرکل صنعت، معدن و تجارت استان مرکزی

*این پروانه با توجه به توضیحات پشت صفحه دارای اعتبار است.

شرکت تولیدی صنعتی فرا روانساز گستر آسیا مسئولیت محدود شماره ثبت ۵۴۶۹۳۰

شرکت کارگزاری بانک سامان (سهامی خاص)	شرکت تولیدی صنعتی فرا روانساز گستر آسیا (بامسئولیت محدود)
حمیدرضا مهرآور مدیرعامل و عضو هیئت‌مدیره	جلال موسوند آستانه نایب رئیس هیئت مدیره
	عبدالرضا یزدی رئیس هیئت‌مدیره

(سهامی خاص) این گزارش توسط کارگزاری بانک سامان تهیه و تدوین شده است.

۲-۱۲- کارت بازرگانی

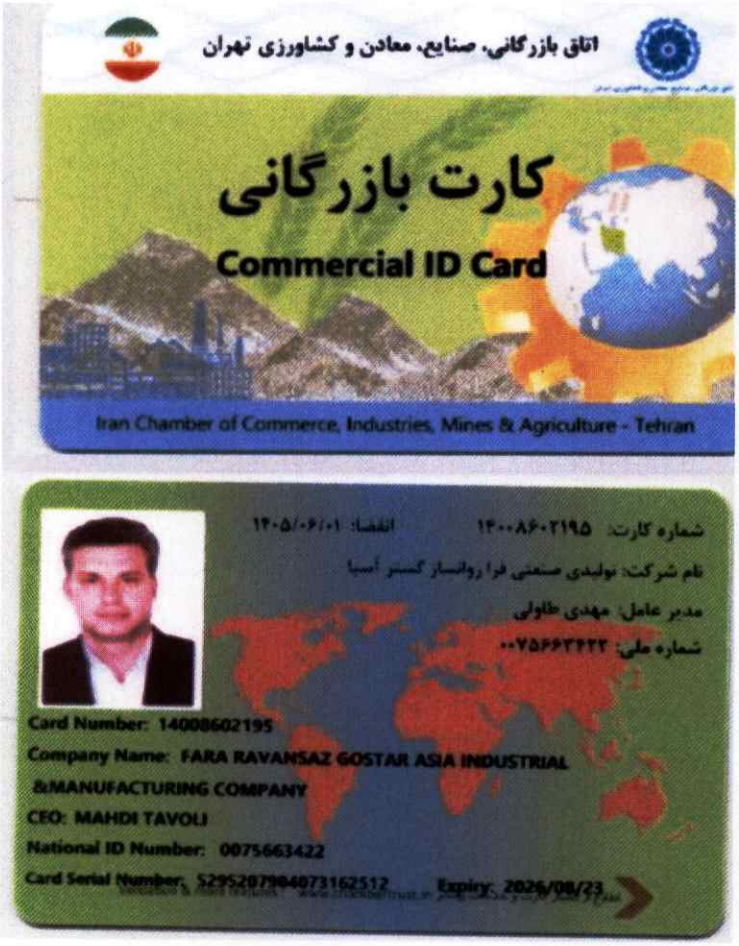

شرکت کارگزاری بانک سامان (سهامی خاص)	شرکت تولیدی صنعتی فرا روانساز گستر آسیا (بامسئولیت محدود)
حمیدرضا مهرآور	حمید جلال دوست آستانه
مدیرعامل و عضو هیئت‌مدیره	نایب رئیس هیئت مدیره

فرا روانساز گستر آسیا
مسئولیت محدود

این گزارش توسط کارگزاری بانک سامان تهیه و تدوین شده است.

۱۲-۳- گواهی‌نامه ثبت علامت

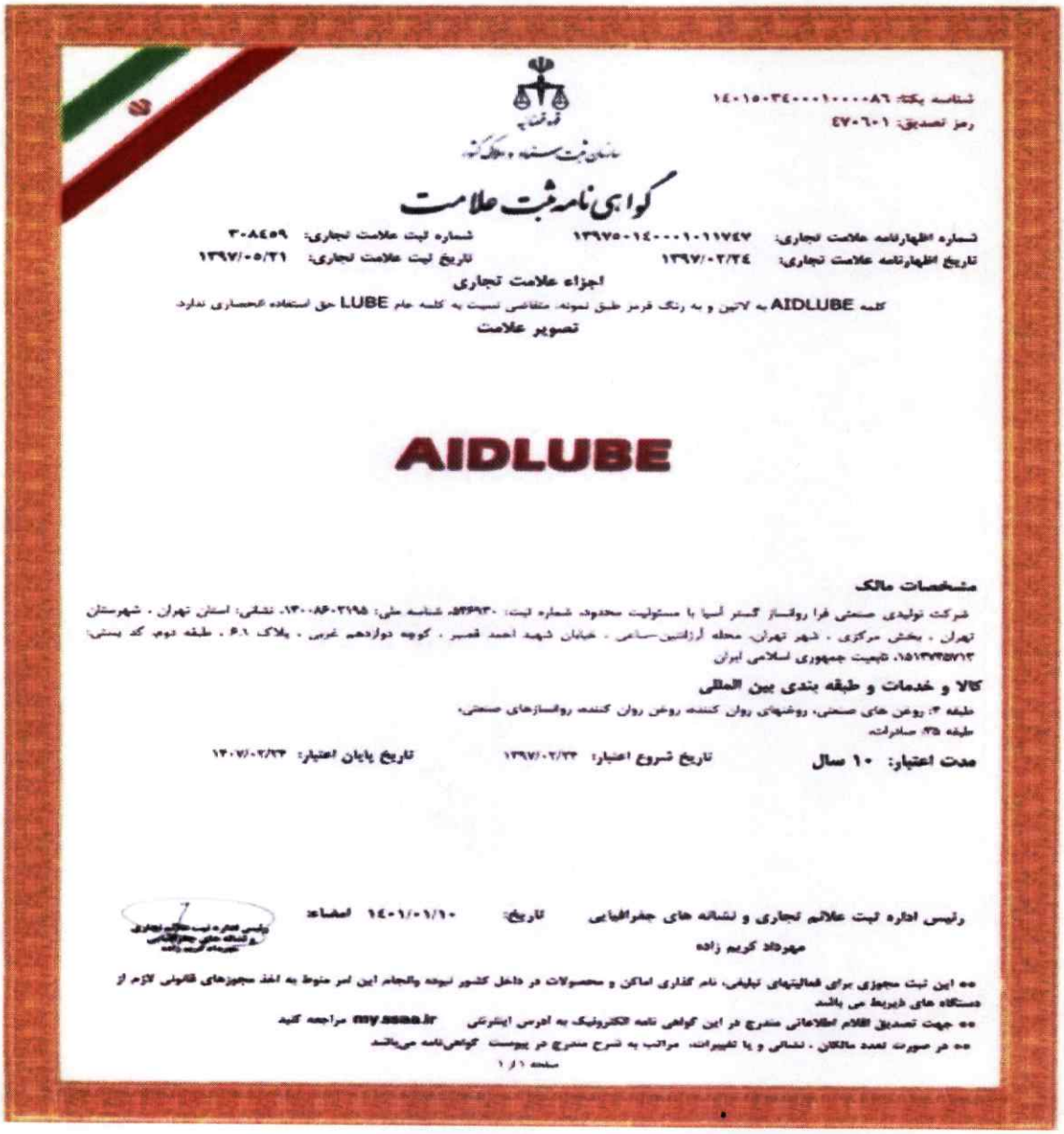

شناسه یکتا: ۱۴۰۱۵۰۳۴۰۰۰۱۰۰۰۰۸۶
رمز تصدیق: ۴۷۰۶۰۱

سازمان ثبت اسناد و املاک کشور

گواهی نامه ثبت علامت

شماره اظهارنامه علامت تجاری: ۱۳۹۷۵۰۱۴۰۰۰۱۰۱۱۷۴۷ شماره ثبت علامت تجاری: ۳۰۸۴۵۹
تاریخ اظهارنامه علامت تجاری: ۱۳۹۷/۰۲/۲۴ تاریخ ثبت علامت تجاری: ۱۳۹۷/۰۵/۲۱

اجزاء علامت تجاری

کلمه AIDLUBE به لاتین و به رنگ قرمز طبق نمونه، متقاضی نسبت به کلمه عام LUBE حق استفاده انحصاری ندارد.

تصویر علامت

AIDLUBE

مشخصات مالک

شرکت تولیدی صنعتی فرا روانساز گستر آسیا با مسئولیت محدود، شماره ثبت: ۵۴۶۹۳۰، شناسه ملی: ۱۴۰۰۸۶۰۲۱۹۵، نشانی: استان تهران ، شهرستان تهران ، بخش مرکزی ، شهر تهران، محله آرژانتین-ساعی ، خیابان شهید احمد قصیر ، کوچه دوازدهم غربی ، پلاک ۶۰۱ ، طبقه دوم، کد پستی: ۱۵۱۳۷۴۵۷۱۳، تابعیت جمهوری اسلامی ایران

کالا و خدمات و طبقه بندی بین المللی

طبقه ۴: روغن های صنعتی، روغنهای روان کننده روغن روان کننده روانسازهای صنعتی،
طبقه ۳۵: صادرات

مدت اعتبار: ۱۰ سال تاریخ شروع اعتبار: ۱۳۹۷/۰۲/۲۴ تاریخ پایان اعتبار: ۱۴۰۷/۰۲/۲۴

رئیس اداره ثبت علائم تجاری و نشانه های جغرافیایی تاریخ: ۱۴۰۱/۰۱/۱۰ امضاء:
مهرداد کریم زاده

** این ثبت مجوزی برای فعالیتهای تبلیغی، نام گذاری اماکن و محصولات در داخل کشور نبوده وانجام این امر منوط به اخذ مجوزهای قانونی لازم از دستگاه های ذیربط می باشد
** جهت تصدیق اقلام اطلاعاتی مندرج در این گواهی نامه الکترونیک به آدرس اینترنتی my.ssaa.ir مراجعه کنید
** در صورت تعدد مالکان ، نشانی و یا تغییرات، مراتب به شرح مندرج در پیوست گواهی‌نامه می‌باشد

صفحه ۱ از ۱

شرکت کارگزاری بانک سامان (سهامی خاص)	شرکت تولیدی صنعتی فرا روانساز گستر آسیا (بامسئولیت محدود)
حمیدرضا مهرآور مدیرعامل و عضو هیئت‌مدیره	حمید جلال دوست آستانه نایب رییس هیئت‌مدیره
	عبدالرضا یزدی رئیس هیئت‌مدیره

شرکت تولیدی صنعتی فرا روانساز گستر آسیا مسئولیت محدود شماره ثبت ۵۴۶۹۳۰

شرکت کارگزاری بانک سامان (سهامی خاص)

این گزارش توسط کارگزاری بانک سامان تهیه و تدوین نشده است.

۱۲-۱- گواهی عدم سوءپیشینه اعضای هیئت‌مدیره

قوه قضاییه

دادگستری کل استان تهران

واحد سجل قضایی دادسرای عمومی و انقلاب شهرستان تهران

واحد سجل قضایی

گواهی عدم سوء پیشینه کیفری



شماره: ۱۴۰۴۲۲۰۱۵۳۰۲۵۸۹۶
تاریخ صدور: ۱۴۰۴/۰۸/۲۸

بدین وسیله در اجرای ماده۱۳ آیین‌نامه سجل‌قضایی مصوب ۱۳۹۸ گواهی می‌شود که صاحب تصویر فوق آقا/خانم:

نام: **عیدالرضا** نام خانوادگی: **یزدی** فرزند: **عیدالرحمن** متولد: **۱۳۵۷/۰۲/۱۲** شماره ملی: **۰۰۶۴۱۲۲۹۱۰**

فاقد سوء پیشینه کیفری است

دادیار واحد سجل قضایی دادسرای عمومی و انقلاب
تهران - زهرا سمیعی عارف

۱- با توجه ماده ۶۵۵ قانون آیین دادرسی کیفری نسخه الکترونیکی این گواهی کافی و معتبر بوده و نیاز به مهر ندارد

۲- این گواهی با بررسی سوابق موجود مطابق تبصره ۲ ماده ۱۰ آیین نامه مذکور و با توجه به ماده ۲۵ قانون مجازات اسلامی مصوب ۱۳۹۲ به صورت الکترونیکی صادر گردید و احراز اصالت آن دو ماه از تاریخ صدور با مراجعه به نشانی www.adliran.ir امکان‌پذیر است.

۳- مبلغ ۲۰۰,۰۰۰ ریال بابت هزینه ابطال تمبر و ریال بابت هزینه خدمات الکترونیک طی شماره ۱۴۰۴۲۰۲۶۰۴۴۶۲۰۹۱۶۱ دریافت گردید.

شرکت کارگزاری بانک سامان (سهامی خاص)	شرکت تولیدی صنعتی فراروانساز گستر آسیا (بامسئولیت محدود)
حمیدرضا مهرآور	سید جلال دوستی آستانه
مدیرعامل و عضو هیئت‌مدیره	نایب رئیس هیئت‌مدیره
	عبدالرضا یزدی
	رئیس هیئت‌مدیره

این گزارش توسط کارگزاری بانک سامان تهیه و تدوین شده است.

دادگستری کل استان تهران

واحد سجل قضایی دادسرای عمومی و انقلاب شهرستان تهران

واحد سجل قضایی

گواهی عدم سوء پیشینه کیفری



شماره: ۱۴۰۴۲۲۰۵۰۹۸۲۲۱۸۵
تاریخ صدور: ۱۴۰۴/۰۸/۲۶

بدین وسیله در اجرای ماده۱۳ آیین‌نامه سجل‌قضایی مصوب ۱۳۹۸ گواهی می‌شود که صاحب تصویر فوق آقا/خانم:

تام: عبدالرحمن تام خانوادگی: سنگیریزدی فرزند: علی متولد: ۱۳۱۸/۰۶/۱۵ شماره ملی: ۱۸۱۶۵۳۱۱۶۲

فاقد سوء پیشینه کیفری است

دادیارواحد سجل قضایی دادسرای عمومی و انقلاب تهران
- مریم کریمی احمدآبادی

۱- با توجه ماده ۶۵۵ قانون آیین دادرسی کیفری نسخه الکترونیکی این گواهی کافی و معتبر بوده و نیاز به مهر ندارد

۲- این گواهی با بررسی سوابق موجود مطابق تبصره ۲ ماده ۱۰ آیین نامه مذکور و با توجه به ماده ۲۵ قانون مجازات اسلامی مصوب ۱۳۹۲ به صورت الکترونیکی صادر گردید و احراز اصالت آن دو ماه از تاریخ صدور با مراجعه به نشانی www.adliran.ir امکان‌پذیر است.

۳- مبلغ ۲۰۰,۰۰۰ ریال بابت هزینه ابطال تمبر و ریال بابت هزینه خدمات الکترونیک طی شماره ۱۴۰۴۲۰۲۶۰۴۴۳۶۹۷۵۲۹ دریافت گردید.

شرکت کارگزاری بانک سامان (سهامی خاص)	شرکت تولیدی صنعتی فرا روانساز گستر آسیا (بامسئولیت محدود)
حمیدرضا مهرآور مدیرعامل و عضو هیئت‌مدیره	حمید جلال دوست آستانه نایب رئیس هیئت مدیره
	عبدالرضا یزدی رئیس هیئت‌مدیره

شرکت تولیدی صنعتی فرا روانساز گستر آسیا مسئولیت محدود شماره ثبت ۱۴۶۹۳۰

شرکت کارگزاری بانک سامان (سهامی خاص)

این گزارش توسط کارگزاری بانک سامان تهیه و تدوین نشده است

دادگستری کل استان تهران

واحد سجل قضایی دادسرای عمومی و انقلاب شهرستان تهران

واحد سجل قضایی

گواهی عدم سوء پیشینه کیفری



شماره: ۱۴۰۴۲۲۰۷۷۴۶۰۷۰۹۲
تاریخ صدور: ۱۴۰۴/۰۸/۲۴

بدین وسیله در اجرای ماده۱۳ آیین‌نامه سجل‌قضایی مصوب ۱۳۹۸ گواهی می‌شود که صاحب تصویر فوق اقا/خانم:

نام: **مهدی** نام خانوادگی: **طاولی** فرزند: **علی** متولد: **۱۳۶۴/۰۲/۳۰** شماره ملی: **۰۰۷۵۶۶۴۴۲۲**

فاقد سوء پیشینه کیفری است

دادیار واحد سجل قضایی دادسرای عمومی و انقلاب
تهران - زهرا سمیعی عارف

۱- با توجه ماده ۶۵۵ قانون آیین دادرسی کیفری نسخه الکترونیکی این گواهی کافی و معتبر بوده و نیاز به مهر ندارد

۲- این گواهی با بررسی سوابق موجود مطابق تبصره ۲ ماده ۱۰ آیین نامه مذکور و با توجه به ماده ۲۵ قانون مجازات اسلامی مصوب ۱۳۹۲ به صورت الکترونیکی صادر گردید و احراز اصالت آن دو ماه از تاریخ صدور با مراجعه به نشانی www.adliran.ir امکان‌پذیر است.

۳- مبلغ ۲۰۰,۰۰۰ ریال بابت هزینه ابطال تمبر و ریال بابت هزینه خدمات الکترونیک طی شماره ۱۴۰۴۲۰۲۶۰۴۳۶۰۰۹۰۵۶ دریافت گردید.

شرکت کارگزاری بانک سامان (سهامی خاص)	شرکت تولیدی صنعتی فرا روانساز آسیا (بامسئولیت محدود)
حمیدرضا مهرآوز	حمید جلال دوست آستانه
مدیرعامل و عضو هیئت‌مدیره	نایب رییس هیئت مدیره

این گزارش توسط کارگزاری بانک سامان تهیه و تدوین شده است

۱۲-۲- اعتبارسنجی شرکت و اعضای هیئت‌مدیره

بانک سامان
Saman Bank

گزارش اعتبارسنجی حقوقی

تاریخ: ۱۴۰۴/۰۸/۱۲

وضعیت اعتبارسنجی

شناسه ملی: ۱۴۰۰۸۶۰۲۱۹۵	امتیاز اعتباری: ۸۷۴	پیشنهاد تصمیم: قبول

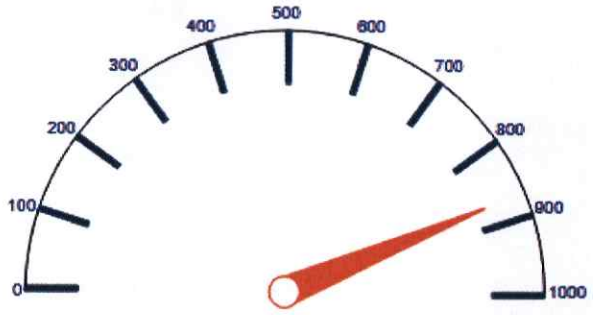

امتیاز اعتباری : ۸۷۴

شرکت کارگزاری بانک سامان (سهامی خاص)	شرکت تولیدی صنعتی فرا روانساز گستر آسیا (بامسئولیت محدود)
حمیدرضا مهرآور	عبدالرضا یزدی
مدیرعامل و عضو هیئت‌مدیره	رئیس هیئت‌مدیره

این گزارش توسط کارگزاری بانک سامان تهیه و تدوین نشده است

شرکت کارگزاری بانک سامان (سهامی خاص)

بانک سامان Saman Bank

گزارش اعتبارسنجی

تاریخ: ۱۴۰۴/۰۸/۱۲

وضعیت اعتبارسنجی

کدملی : ۱۸۱۶۵۳۱۱۶۲ نام شخص : عبدالرحمن سنگیریزدي

پیشنهاد تصمیم : قبول- ریسک اعتباری کم امتیاز اعتباری : ۸۳۸

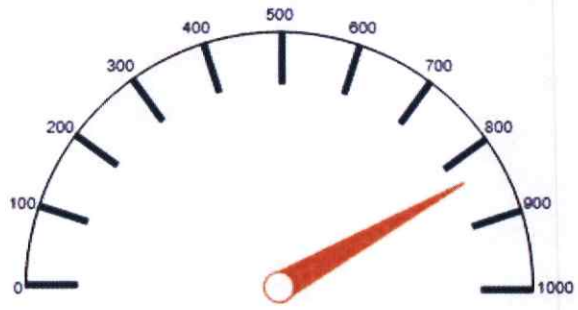

امتیاز اعتباری : ۸۳۸

شرکت کارگزاری بانک سامان (سهامی خاص)	شرکت تولیدی صنعتی فرا روانساز گستر آسیا (بامسئولیت محدود)
سرمایه‌گذار مجاز	ناصر جلال دوست آستانه
مدیرعامل و عضو هیئت‌مدیره	نایب رییس هیئت‌مدیره / عبدالرحمن یزدی

این گزارش توسط کارگزاری بانک سامان تهیه و تدوین شده است.

بانک سامان
Saman Bank

گزارش اعتبارسنجی

تاریخ: ۱۴۰۴/۰۸/۱۲

وضعیت اعتبارسنجی

کدملی : ۰۰۶۴۳۳۴۹۱۰ — نام شخص : عبدالرضا یزدي

پیشنهاد تصمیم : رد - ریسک اعتباری زیاد — امتیاز اعتباری : ۶۵۱

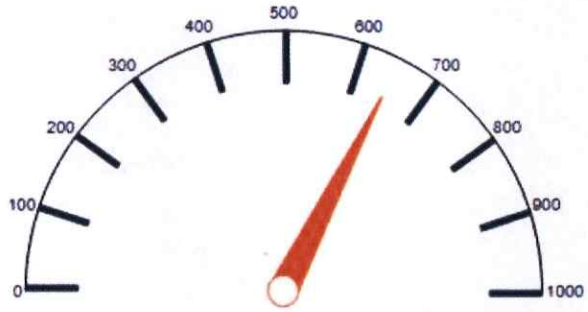

امتیاز اعتباری : ۶۵۱

شرکت کارگزاری بانک سامان (سهامی خاص)	شرکت تولیدی صنعتی فرا روانساز گستر آسیا (بامسئولیت محدود)
حمیدرضا مهراور	عبدالرضا یزدی
مدیرعامل و عضو هیئت‌مدیره	نایب رییس هیئت‌مدیره

این گزارش توسط کارگزاری بانک سامان تهیه و تدوین نشده است.

بانک سامان
Saman Bank

گزارش اعتبارسنجی

تاریخ: ۱۴۰۴/۰۸/۱۳

وضعیت اعتبارسنجی

کدملی : ۰۰۷۵۶۶۳۴۲۲ نام شخص : مهدي طاولي

پیشنهاد تصمیم : قبول - ریسک اعتباری خیلی کم امتیاز اعتباری : ۹۱۴

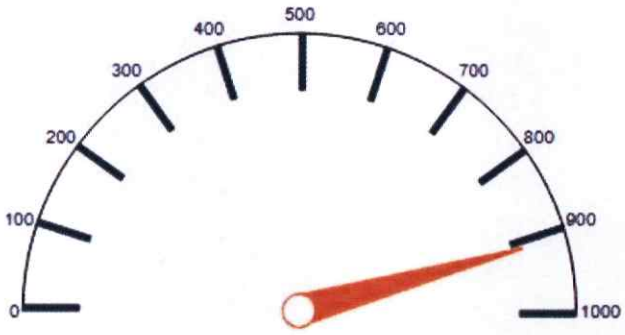

امتیاز اعتباری : ۹۱۴

شرکت کارگزاری بانک سامان (سهامی خاص)	شرکت تولیدی صنعتی فرا روانساز گستر آسیا (بامسئولیت محدود)
حمیدرضا مهرآور	حمید جلال دوست آستانه
مدیرعامل و عضو هیئت‌مدیره	نایب رییس هیئت‌مدیره
	عبدالرضا یزدی
	رئیس هیئت‌مدیره

شرکت تولیدی صنعتی فرا روانساز گستر آسیا مسئولیت محدود شماره ثبت ۵۴۶۹۳۰

شرکت کارگزاری بانک سامان (سهامی خاص)

این گزارش توسط کارگزاری بانک سامان تهیه و تدوین شده است